

水泳

水

69.70.71 記録特大號

日本水上競技聯盟機関雜誌

昭和十四年競技日程

(日本水上競技聯盟)

- 自五月廿日至六月十八日……每土、日曜、關東學生選手權水球リーグ戦……(神宮)
六月四日……早慶對抗水上競技大會……(神宮)
六月十一日……日、立、明三大學對抗水上競技大會……(神宮)
六月十八日……西部學生水上競技大會……(大濠)
六月廿五日……早關對抗水上競技大會……(甲子園)
七月廿五、廿六日……全國高專選手權水上競技大會……(神宮)
七月廿九、卅日……東部中等學校水上競技大會……(神宮)
七月廿九、卅日……中部中等學校水上競技大會……(甲子園)
七月廿九、卅日……西部中等學校水上競技大會……(大濠)
七月卅日……第二回團體長距離競泳全國大會……(熱海初島)
八月四日……關東選手權水上競技大會……(神宮)
八月五、六日……日本中等學校水上競技大會……(甲子園)
八月六日……國民皆泳全國學童水泳大會……
八月六日……東西學生對抗水球水上競技大會……(甲子園)
八月五、六日……日本中等學校選手權水球競技大會……(")
八月八日……關東女子中等學校水上競技大會……(神宮)
八月十二、十三、十四日……日本選手權水上競技大會……(神宮)
八月廿六、廿七日……日本女子中等學校水上競技大會……(甲子園)
九月八、九、十日……關東學生選手權水上競技大會……(神宮)
九月九、十日……東海、關西、學生水上競技大會……(神宮)
九月上旬……東京小學校水上競技大會……(神宮)
九月十六、十七日……日本學生選手權水上競技大會……(神宮)
九月廿一、廿二、廿三、廿四日……明治神宮體育大會水上競技大會……(神宮)

尙神宮競技會中に下記競技會をも含めて行ふ豫定なり。

- 第三回全國實業團選手權水上競技大會
- 全國小學校教員水上競技大會
- 青年團府縣對抗水上競技大會
- 海軍三鎮守府對抗水上競技大會

九月廿九、卅日、十月一日……關東學生水球トーナメント戦……(神宮)

目 次

競泳世界最高記録	(2)	十二回横濱學生水上競技大會	(82)
1939年度世界競泳廿傑	(3)	十二回東部高校大會	(82)
昭和十四年日本新記録	(6)	第六回全國帝大水上競技大會	(83)
中等學校日本記録	(7)	日本選手權大會	(83)
昭和十四年競泳廿傑	(8)	京都選手權兼日本選手權大會	(85)
昭和十四年男子中十傑表	(13)	日本選手權廣島豫選大會	(86)
昭和十四年女子競泳廿傑表	(16)	石川縣水上競技大會	(86)
昨今男女競泳十傑比較表	(20)	日本選手權濱名灣豫選會	(87)
昭和十四年クラス選手銜決定發表	(21)	日本選手權宮城豫選會	(87)
昭和十四年度日本代表軍	(26)	十一回新潟中等選手權大會	(87)
飛込競技十傑表	(29)	日本選手權長野豫選會	(87)
昭和十四年飛込競技得點表	(30)	南信水上選手權大會	(87)
昭和十四年全國小學兒童最優校	(33)	日本選手權神奈川豫選會	(88)
小學兒童水泳十優表	(33)	三重選手權大會	(88)
關東學聯水球選手權リーグ戰	(39)	名古屋地方選手權大會	(88)
日本中等學校選手權大會	(46)	關東選手權大會	(90)
十三回東部中等選手權大會	(47)	神奈川縣大會	(91)
十三回中部中等選手權大會	(49)	建功神社奉納大會	(91)
二回西部中等選手權大會	(52)	十回清洲プール記念大會	(92)
七回三重近府縣中等學校大會	(54)	四國選手權大會	(93)
東海中等學校大會	(54)	十五回靜浦選手權大會	(93)
臺北中等學校大會	(56)	戰線だより(其一)	(94)
七回靜浦東部中等學校大會	(57)	十二回横濱市民厚生大會	(95)
十回長野中等學校大會	(57)	十一回全山陰選手權大會	(95)
九回新潟縣中等學校大會	(57)	愛知工場スポーツ聯盟大會	(96)
神奈川縣中等學校大會	(58)	靜岡縣水上競技大會	(96)
十三回信越中等學校大會	(58)	三回西日本對縣大會	(97)
三回全國師範學校大會	(59)	四回大阪實業團水上競技大會	(98)
八回關東中等學校リレーカーニバル	(59)	西日本女子綜合競泳大會	(99)
九回西日本男子中等學校大會	(59)	大分縣體育競泳大會	(99)
六回京都府下中等學校大會	(60)	七回九州水上選手權大會	(100)
七回德島中等學校大會	(60)	十三回早慶對抗水上競技大會	(101)
十一回中部日本中等學校大會	(60)	日、立、明、三大學對抗競技會	(102)
十四回和歌山縣中等學校大會	(61)	三回全福岡對八幡製鐵大會	(102)
四回日本女子中等學校大會	(61)	四大學對抗水上競技大會	(102)
德島女子中等學校大會	(63)	東京帝大對商大對抗大會	(103)
神奈川縣女子中等學校大會	(64)	高松對全高知對抗大會	(103)
高知女子選手權大會	(64)	中大對立命館對抗競技	(103)
日本女子中等名古屋豫選	(65)	五回名古屋對京都女子大會	(103)
日本女子中等山陽豫選	(65)	臺灣對比律賓對抗競技大會	(104)
日本女子中等岡山豫選	(66)	立教大學記録會	(105)
東海女子中等學校大會	(66)	二回名古屋加盟團對抗大會	(105)
關東女子中等學校大會	(67)	十回明治神宮水上競技大會	(105)
京都女子中等學校大會	(67)	九回廣島縣青年團大會	(112)
九回西日本女子水上大會	(68)	京都女子中等兼神宮豫選會	(112)
南信女子中等校大會	(68)	神宮中等長野豫選會	(113)
十八回日本學生選手權大會	(68)	德島男子水上選手權大會	(113)
關東學生選手權大會	(70)	四回廣島縣體育大會水上競技大會	(113)
十七回關西學生選手權大會	(76)	戰線だより(其二)	(115)
二回西部學生選手權大會	(80)	クロール題名懸賞募集	(116)
二回全國高等學校選手權大會	(81)	編輯後記	(116)

競泳世界最高記録

男子米制

Free style (自由形)

100m	P. FICK	U.S.A.	56.4	1936-2-11	New Haven	25y
200m	J. MEDICA	U.S.A.	2:07.2	1935-4-12	Chicago	25y
300m	J. MEDICA	U.S.A.	3:21.6	1935-4-11	Chicago	25y
400m	J. MEDICA	U.S.A.	4:38.7	1934-8-30	Honolulu	25y
500m	J. FLANAGAN	U.S.A.	5:56.5	1939-4-3	Miami Beach	25y
800m	牧野正藏	日本	9:55.8	1935-9-15	東京	50m
1000m	天野富勝	日本	12:33.8	1938-8-10	東京	50m
1500m	天野富勝	日本	18:58.8	1938-8-10	東京	50m

Breast stroke (平泳)

100m	R. HOUGH	U.S.A.	1:07.3	1939-4-15	New Haven	25m
200m	J. KASLEY	U.S.A.	2:37.2	1936-3-28	New Haven	25y
400m	A. HEINA	Germany	5:43.8	1938-2-10	Copenhagen	25m
500m	A. HEINA	Germany	7:13.0	1939-5-7	Solingen	25m

Back stroke (背泳)

100m	A. KIEFFER	U.S.A.	1:04.8	1936-1-18	Detroit	25y
200m	A. KIEFFER	U.S.A.	2:24.0	1935-4-11	Chicago	25y
400m	A. KIEFFER	U.S.A.	5:13.4	1936-9-10	Copenhagen	25m

Relay (繼泳)

4×100m	U.S.A. (HIROSE, JARETZ, WOLFE, FICK)		3:59.2	1938-8-20	Berlin	50m
4×200m	日本 (遊佐、杉浦、新井、田口)		8:51.5	1936-8-11	Berlin	50m

女子米制

Free style (自由形)

100m	W. DEN OUDEN	Holland	1:04.6	1936-2-27	Amsterdam	25m
200m	R. HVEGER	Denmark	2:21.7	1938-9-11	Aarhus	25m
300m	R. HVEGER	Denmark	3:46.9	1938-1-23	Copenhagen	25m
400m	R. HVEGER	Denmark	5:06.1	1938-8-1	Copenhagen	25m
500m	R. HVEGER	Denmark	6:34.3	1939-2-24	Copenhagen	25m
800m	R. HVEGER	Denmark	11:11.7	1936-7-3	Aarhus	50m
1000m	R. HVEGER	Denmark	14:12.3	1937-2-28	Stockholm	50m
1500m	R. HVEGER	Denmark	21:45.7	1938-7-3	Helsingör	50m

Breast stroke (平泳)

100m	H. HÖLZNER	Germany	1:20.2	1936-3-3	Plauen	25m
200m	M. LENK	Brazil	2:56.0	1939-11-10	Rio de Janeiro	25m
400m	M. LENK	Brazil	6:15.8	1939-10-10	Rio de Janeiro	25m
500m	I. SÖRENSEN	Denmark	7:58.8	1939-2-26	Copenhagen	25m

Back stroke (背泳)

100m	C. KINT	Holland	1:10.9	1939-9-22	Rotterdam	25m
200m	I. van FEGGELEN	Holland	2:39.0	1938-12-18	Amsterdam	25m
400m	I. van FEGGELEN	Holland	5:41.4	1938-2-13	Amsterdam	25m

Relay (繼泳)

4×100m	Denmark (C. ARNDT, G. KRAFT, B. OVEPETERSEN, R. HVEGER)		4:27.6	1938-8-7	Copenhagen	25m
--------	---	--	--------	----------	------------	-----

1939年度世界

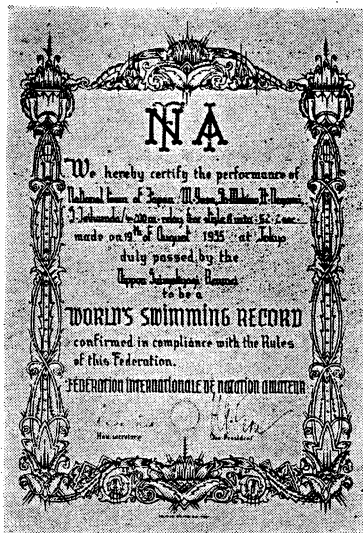

競泳二十傑表

小山賢之助編

記録編纂に就て

- 記録は凡て淡水 50 米プールに於て作られたるものを標準とす、之以外の条件の下に作られたるものには左の修整を加ふ。(220碼 440碼 1 哩等は秒速を算出して夫々 200米 400米 1500米に換算した。)
 - イ、ターニング一回を増減する毎に1秒を加減す。
 - ロ、鹽水プールに於ては 100 米に付き 1 秒を加ふ。
- 同記録の上下位は二位の記録を比較すると共に同記録の作られたる競技會の重要度を考慮して決定す。(例へば選手權大會の記録はエキジビションの記録に優り、決勝の記録は豫選の夫よりも優れ、1 位の記録は 2、3 位の記録よりも上位とし、地方大會は全國大會よりも下位とするが如し。)

男子 100 米自由形

1.	新井茂雄	(日本)	57.8
2.	ポール・ウォルフ	(米國)	58.6
3.	ロバート・ピリー	(加奈陀)	59.1
4.	ヘルムート・フィツシア	(獨逸)	59.4
5.	ベルオルフ・オールソン	(瑞典)	59.4
6.	佐々木 猛	(日本)	59.5
7.	廣瀬 隆	(布哇)	59.5
8.	オットー・ジャレツ	(米國)	60.0
9.	ミカエル・テイラー	(英國)	60.1
10.	遊佐正憲	(日本)	60.4
11.	マシモ・コスタ	(伊太利)	60.4
12.	ヘルマン・ハイベル	(獨逸)	60.5
13.	ピーター・フィツク	(米國)	60.5
14.	アジャルデン・ジキルム	(比律賓)	60.5
15.	フレッド・ドウザ	(英國)	60.6
16.	エルマー・エレメリ	(洪牙利)	60.6
17.	ハワード・ジョンソン	(米國)	60.7
18.	ウリツピ・シユレーダー	(獨逸)	60.8
19.	ルイス・アシバール	(アルゼンチン)	60.8
参考	(レオニード・メチコフ	(ソ 聯)	60.9)
20.	杉浦重雄	(日本)	61.0

本年度十傑平均 59.38 二十傑平均 60.01
前年度 " 59.23

一位 新井 (日) 58.0
十位 ケンドール (濠) 59.8

男子 200 米自由形

1.	新井茂雄	(日本)	2:09.6
2.	ロバート・ピリー	(カナダ)	2:12.8
3.	仲間清	(布哇)	2:13.3
4.	宮本茂	(日本)	2:13.6
5.	デイフリピス	(ユーゴ)	2:14.0
6.	鷺谷光明	(日本)	2:14.4
7.	廣瀬 隆	(布哇)	2:15.2
8.	ノーマン・ウエインライト	(英國)	2:15.6
9.	アウガスト・ケレシー	(洪牙利)	2:15.8
10.	トーマス・ヘニイ	(米國)	2:15.9
11.	ブランコ・シーセツク	(ユーゴ)	2:16.0
12.	ウィリアム・ルカス	(米國)	2:16.1
13.	ハワード・ジョンソン	(米國)	2:16.2
14.	ゼームズ・田中	(布哇)	2:16.3
15.	ポール・ヘロン	(米國)	2:16.3
16.	高橋 弘	(日本)	2:16.4
17.	杉浦重雄	(日本)	2:16.4
18.	津田國男	(日本)	2:16.6
19.	オットー・ジャレツ	(米國)	2:16.6
20.	ジャック・メデイカ	(米國)	2:16.9

本年度十傑平均 2:14.02 二十傑平均 2:15.20
前年度 " 2:14.79

一位 新井 (日) 2:09.6
十位 田口 (日) 2:16.8

男子 400 米自由形

1.	ブランコ・シーセツク	(ユーゴ)	4:46.4
2.	宮本茂	(日本)	4:47.2
3.	高橋 弘	(日本)	4:48.0

4.	天 野 富 勝	(日 本)	4:48.0
5.	田 中 英 作	(日 本)	4:48.4
6.	ラルフ・フラナガン	(米 國)	4:48.5
7.	仲 間 清	(布 哇)	4:50.3
8.	本 間 俊 夫	(日 本)	4:51.0
9.	デイファイリビス	(ユ-ゴ-)	4:51.2
10.	ロビン・ビツダルフ	(濠 洲)	4:51.3
11.	鷺 谷 光 明	(日 本)	4:52.4
12.	ポール・ヘロン	(米 國)	4:52.7
13.	ハロルド・スタンホウブ	(米 國)	4:54.0
14.	鶴 藤 俊 平	(日 本)	4:54.4
15.	ビヨルン・ポリイ	(瑞 典)	4:54.5
16.	ウエナー・ブラート	(獨 逸)	4:54.6
17.	ノーマン・ウエインライト	(英 國)	4:54.9
18.	津 田 國 男	(日 本)	4:55.0
19.	片 山 崇	(日 本)	4:55.8
20.	宇 田 守 榮	(日 本)	4:55.8

本年度十傑平均 4:49.03 二十傑平均 4:51.72
前年度 " 4:50.06

一 位 フラナガン (米) 4:46.2
十 位 寺 田 (日) 4:53.8

1500 米 自 由 形

1.	天 野 富 勝	(日 本)	19:21.8
2.	田 中 英 作	(日 本)	10:31.8
3.	ラルフ・フラナガン	(米 國)	19:32.0
4.	本 間 俊 夫	(日 本)	19:34.4
5.	片 山 崇	(日 本)	19:41.8
6.	宇 田 守 榮	(日 本)	19:43.8
7.	越 戸 優 一	(日 本)	19:47.6
8.	ブランコ・シーセツク	(ユ-ゴ-)	19:48.9
9.	ゼームズ・田中	(布 哇)	20:01.3
10.	フェレン・ベレス	(洪 牙 利)	20:05.6
11.	カーロス・ライバス	(米 國)	20:07.0
12.	ハインツ・アーレント	(獨 逸)	20:10.6
13.	村 山 修 一	(日 本)	20:17.8
14.	仲 間 清	(布 哇)	20:18.0
15.	高 橋 弘	(日 本)	20:21.2
16.	岩 切 主	(日 本)	20:22.4
17.	浅 野 俊 雄	(日 本)	20:23.6
18.	エドモンド・グローフ	(洪 牙 利)	20:25.1
19.	竹 内 定 夫	(日 本)	20:26.2
20.	ローラン・バラード	(佛 蘭 西)	20:38.2

本年度十傑平均 19:42.80 二十傑平均 20:01.91
前年度 " 19:47.95

一 位 天 野 (日) 18:58.8
十 位 栗 原 (日) 20:05.4

男子 100 米 背 泳

1.	アドルフ・キーファー	(米 國)	1:06.0
2.	兒 島 泰 彦	(日 本)	1:08.2
3.	吉 田 喜 一	(日 本)	1:08.2

4.	ハインツ・シュラウフ	(獨 逸)	1:09.0
5.	谷 口 利 弘	(日 本)	1:09.0
6.	ヴァン・ヘツク	(和 蘭)	1:09.1
7.	ウィリアム・ノインテツヒ	(米 國)	1:09.6
8.	ポール・ヘロン	(米 國)	1:09.6
9.	ビヨルン・ポリイ	(瑞 典)	1:09.6
10.	ウリツヒ・シュレーダー	(獨 逸)	1:10.0
11.	テイラー・ドライスデール	(米 國)	1:10.4
12.	河 野 道 廣	(日 本)	1:11.0
13.	フレッド・ヴァンダイク	(米 國)	1:11.0
14.	エルンスト・クツベルス	(獨 逸)	1:11.2
15.	シガノウイツク	(ユ-ゴ-)	1:11.3
16.	ルベオルフ・オールソン	(瑞 典)	1:11.4
17.	ヴァン・シアウベン	(和 蘭)	1:11.5
18.	阪 本 响 一	(日 本)	1:11.6
19.	バーニイ・パング	(米 國)	1:11.7
20.	平 賀 孟	(日 本)	1:11.8

本年度十傑平均 1:08.83 二十傑平均 1:10.06
前年度 " 1:09.21

一 位 キーファー (米) 1:07.8
十 位 谷 口 (日) 1:10.4

男子 200 米 平 泳

1.	葉 室 鐵 夫	(日 本)	2:40.4
2.	ヨアヒム・バルケ	(獨 逸)	2:40.4
参考	(シモン・ボアチエンコ	(ソ 聯)	2:40.8)
3.	アルツール・ハイナ	(獨 逸)	2:42.9
4.	リチャード・ハウ	(米 國)	2:43.7
5.	大 浦 誠 一 郎	(日 本)	2:44.0
6.	ルデイ・オールドルフ	(獨 逸)	2:44.3
7.	ゼームズ・スキナー	(米 國)	2:45.8
8.	ゲオルグ・アングル	(洪 牙 利)	2:45.9
9.	ハインツ・ゴルト	(獨 逸)	2:46.4
10.	T. イルデフオンソ	(比 律 賓)	2:47.5
11.	古 川 敏	(日 本)	2:47.6
12.	アーウィン・ジータス	(獨 逸)	2:47.9
13.	ゼームズ・ウエルソン	(米 國)	2:47.9
14.	ゲルハルト・ロガルスキー	(獨 逸)	2:48.1
15.	野 田 務	(日 本)	2:48.2
16.	セ レ ー ル	(ユ-ゴ-)	2:48.2
17.	ジョンロートマン	(瑞 典)	2:48.3
18.	フ ア ビ ア ン	(洪 牙 利)	2:48.4
19.	エルキニツク	(ユ-ゴ-)	2:48.7
20.	ロルブケーネ	(獨 逸)	2:49.5

本年度十傑平均 2:44.13 二十傑平均 2:46.21
前年度 " 2:45.8

一 位 葉 室 (日) 2:42.2
十 位 林 田 (日) 2:49.2

女子 100 米 自 由 形

1.	ラングヒルト・ヴェーガー	(丁 抹)	1:06.4
2.	ビルテ・オベペーテルセン	(丁 抹)	1:07.7
3.	リイ・ヴァン・ヴァイン	(和 蘭)	1:08.1

4.	ジョイス・ハロウビイ	(英國)	1:08.2
5.	アリス・シュテイル	(和蘭)	1:08.4
6.	ブレンダ・ハイザー	(米國)	1:08.6
7.	ウルズラ・ポラック	(獨逸)	1:08.9
8.	エステル・ウイリアムス	(米國)	1:09.0
9.	ギーセラ・アレント	(獨逸)	1:09.0
10.	グンフオール・クラフト	(丁抹)	1:09.0
11.	ドーリス・ブレナン	(米國)	1:09.2
12.	マルコーブス	(和蘭)	1:09.2
13.	エバ・アレント	(丁抹)	1:09.2
14.	ドロシイ・レオナード	(米國)	1:09.4
15.	エステル・ミケルセン	(丁抹)	1:09.5
16.	ウルズラ・グロート	(獨逸)	1:09.6
17.	インゲ・シュミツツ	(獨逸)	1:09.6
18.	ドロシイ・エバンズ	(米國)	1:09.7
19.	キルステン・オベペーテルセン	(丁抹)	1:10.0
20.	グレーネンディーク	(和蘭)	1:10.6

本年度十傑平均 1:08.33 二十傑平均 1:08.97

女子400米自由形

1.	ラングヒルト・ヴェーガー	(丁抹)	5:12.6
2.	ナンシイ・マーキ	(米國)	5:22.6
3.	ブレンダ・ハイザー	(米國)	5:31.9
4.	アン・ハーディン	(米國)	5:32.9
5.	ロールズ・トムブソン	(米國)	5:33.2
6.	ジューン・バー	(米國)	5:33.2
7.	ドロシイ・グリーン	(濠洲)	5:33.9
8.	エドナ・ソルテイシアツク	(米國)	5:35.8
9.	ハリーナ・トムスカ	(米國)	5:36.5
10.	リー・ヴァン・ヴァイン	(和蘭)	5:36.7
11.	ヘレン・レインズ	(米國)	5:41.2
12.	インゲ・シュミツツ	(獨逸)	5:41.9
13.	フェルナン・カレン	(白耳義)	5:44.2
14.	エリザベス・ライアン	(米國)	5:44.3
15.	ビルテ・オベペーテルセン	(丁抹)	5:44.5
16.	グンフオール・クラフト	(丁抹)	5:44.9
17.	アリス・シュテイル	(和蘭)	5:45.0
18.	ルート・ハルプスグート	(獨逸)	5:45.0
19.	ドーリス・ブレナン	(米國)	5:45.6
20.	マーセル・アイノード	(埃及)	5:45.9

本年度十傑平均 5:30.93 二十傑平均 5:37.59

女子100米背泳

1.	コール・キント	(和蘭)	1:12.9
----	---------	------	--------

2.	ヴァン・フエゲレン	(和蘭)	1:15.2
3.	ビルテ・オベペーテルセン	(丁抹)	1:16.4
4.	ラングヒルト・ヴェーガー	(丁抹)	1:17.0
5.	リーゼル・ヴェーバー	(獨逸)	1:17.9
6.	デイニイ・ケルクマイスター	(和蘭)	1:18.0
7.	アンナ・グーニイ	(米國)	1:18.1
8.	グレテ・テイルダ・ エールゲンセン	(丁抹)	1:18.4
9.	ソニア・イアコドフスキー	(丁抹)	1:18.6
10.	G. ミラード	(濠洲)	1:18.6
11.	エデイス・モトリツヂ	(米國)	1:18.9
12.	バセツト・ロウク	(英國)	1:19.0
13.	ニダ・センフ	(和蘭)	1:19.2
14.	グローリア・カレン	(米國)	1:19.8
15.	トベ・ブルンストローム	(和蘭)	1:19.8
16.	ベテイ・ベニス	(米國)	1:20.3
17.	ヘレン・ペリイ	(米國)	1:20.3
18.	マルコーブス	(和蘭)	1:20.8
19.	シルビア・ケラーマン	(獨逸)	1:20.9
20.	デアキリオン・セーニヨル	(佛蘭西)	1:21.3

本年度十傑平均 1:17.11 二十傑平均 1:18.57

女子200米平泳

1.	マリア・レンク	(ブラジル)	3:00.0
2.	ヨビー・ワールベルグ	(和蘭)	3:00.8
3.	インゲ・シュミツト	(獨逸)	3:02.2
4.	インゲ・セーレンセン	(丁抹)	3:03.2
5.	ドーリス・ストーレイ	(英國)	3:03.4
6.	エデイータ・ブツセ	(獨逸)	3:04.9
7.	トルーデ・ ヴォルシュレーガー	(獨逸)	3:05.7
8.	エリーカ・ピハイダ	(獨逸)	3:06.0
9.	ヴァン・デ・ケルヒホベ	(白耳義)	3:06.5
10.	アンニ・カベル	(獨逸)	3:06.8
11.	ベリツト・ニールセン	(諾威)	3:08.2
12.	ウシイ・ハルトマン	(獨逸)	3:08.5
13.	ドロテイ・ハイゼルアーズ	(和蘭)	3:08.8
14.	バインラド	(和蘭)	3:09.2
15.	ヨビー・ストロームベルグ	(和蘭)	3:09.4
16.	ジーウエルセン	(和蘭)	3:09.6
17.	シモンヌ・ガルデー	(佛蘭西)	3:10.2
18.	リツケ・ラルセン	(丁抹)	3:10.2
19.	メイ・ブリツト・アンデルソン	(瑞典)	3:10.4
20.	リル	(瑞典)	3:11.1

本年度十傑平均 3:03.95 二十傑平均 3:06.76

歐洲に大戰が勃發して日に日に擴大しつつある。幸にもシーズンは大體終つて居たので昨年に優る立派な記録を獲た。世界記録變遷表を見てもわかる通り歐洲大戰勃發の年即ち一九一四年よりの十ヶ年間は記録的に見て全く意義がなかつた。従つて大戰が續くとすれば今後十年間には之丈の豊富な二十傑表は出來ないと思はれる。此意味に於て此表には歴史的な意義があるわけだ。此レベルを維持し向上せしめるのは中立國特に吾が日本の泳者の責務である。選手各位の奮闘を切に祈る。(編者)

昭和十四年度日本新記録

(種目)	(時間)	(氏名)	(所屬)	(プール)	(期日)	(大會名)
(對)200米自由形	2:09.6	新井茂雄	(立大)	神宮	8-14	日本選手權
50米平泳	33.8	葉室鐵夫	(日大)	神宮	9-16	日本學生
	34.2	"	"	"	9-17	"
	34.2	大林嗣生	(早大)	"	"	"
100米平泳	1:12.4	葉室鐵夫	(日大)	"	9-16	"
	1:12.8	"	"	"	9-17	"
(對)200米平泳	2:40.4	葉室鐵夫	(日大)	"	8-14	日本選手權
400米平泳	5:58.4	藤垣亮太郎	(茨木中)	甲子園	8-6	日本中等
	6:01.6	"	"	"	8-5	"
	6:09.6	小幡令二	(濱一中)	"	8-6	"
	6:09.6	田畑三郎	(京二商)	"	"	"
	6:09.9	藤垣亮太郎	(茨木中)	"	7-29	中部中等
	6:11.0	田畑三郎	(京二商)	"	7-30	"
	6:11.2	藤垣亮太郎	(茨木中)	"	"	"
	6:12.2	小幡令二	(濱一中)	"	8-5	日本中等
	6:12.6	田畑三郎	(京二商)	"	"	"
	6:12.6	小幡令二	(濱一中)	神宮	7-29	東部中等
	6:13.2	"	"	"	7-30	"
	6:14.0	吉村喜代造	(岸和田中)	甲子園	8-5	日本中等
	6:14.2	"	"	"	8-6	"
	6:14.8	田畑三郎	(京二商)	"	7-29	中部中等
	6:17.6	"	"	"	"	"
	6:17.8	加藤久男	(袋井商)	"	8-5	日本中等
	6:18.2	"	"	神宮	7-30	東部中等
	6:19.5	吉村喜代造	(岸和田中)	甲子園	7-29	中部中等
	6:20.4	"	"	"	7-30	"
	6:20.6	"	"	"	"	"
	6:20.8	藤垣亮太郎	(茨木中)	"	7-29	中部中等
	6:21.2	小幡令二	(濱一中)	神宮	7-30	東部中等
	6:21.4	鈴木重一	(元街商)	"	"	"
	6:22.4	堤愛治	(名古屋商)	甲子園	7-30	中部中等
	6:24.0	"	"	"	7-29	"
50米背泳	30.6	兒島泰彦	(慶大)	神宮	9-17	日本學生
(對)	30.8	"	"	"	9-16	"
(短)300米混繼泳	3:16.8		(選抜チーム)	川奈	8-26	プール開
		兒島泰彦	(慶大)			
		葉室鐵夫	(日大)			
		新井茂雄	(立大)			

中等學校日本記録 昭和十五年一月一日

男子中等日本記録

(水路ハ全部 50 米)

自由形		時間	選手	所属	選手	所属	記録
50 米		26.2	長谷川 卯佐美	(修道中)	大 阪		9-8-19
100 米		58.0	宮 崎 康 二	(濱一中)	ロサンゼルス		7-8-6
200 米		2:15.8	平 野 亮	(日大三中)	神 宮		10-8-17
		2:15.8	宮 本 茂	(多度津中)	甲 子 園		13-8-21
	(短水路)	2:14.9	牧 野 兵 庫	(伊都中)	海 草 中 學		14-9-3
400 米		4:49.6	北 村 久 壽 雄	(高知商)	神 宮		8-8-12
800 米		10:12.8	北 村 久 壽 雄	(高知商)	大 阪		8-8-27
1500 米		19:08.0	北 村 久 壽 雄	(高知商)	神 宮		8-8-13
平 泳							
100 米		1:16.0	小 池 禮 三	(沼津商)	神 宮		7-10-2
200 米		2:44.9	小 池 禮 三	(沼津商)	ロサンゼルス		7-8-12
400 米		5:58.4	藤 垣 亮 太 郎	(茨木中)	甲 子 園		14-8-6
背 泳							
50 米		32.6	片 山 兼 吉	(濱一中)	神 宮		5-8-10
100 米		1:11.0	兒 島 泰 彦	(修道中)	神 宮		10-10-6
200 米		2:35.2	吉 田 喜 一	(佐伯中)	神 宮		10-8-5
繼 泳							
200 米		1:48.6		(東部中)	大 阪		8-8-27
			岡部 泰華(福島中)宮崎 康二(濱一中)				
			五十嵐伊市郎(酒田商)新井 茂雄(濱農蠶)				
800 米		9:25.4		(西部中)	大 阪		8-8-27
			木村 忠雄(尾道中)長谷川卯佐美(修道中)				
			明神 泰吉(高知商)北村 久壽雄(高知商)				
混 繼 泳							
300 米		9:35.0		(和歌山縣)	神 宮		14-9-24
			鳥井 高雄(伊都中)松原 正次(耐久中)				
			牧野 兵庫(伊都中)				

女子中等日本記録

自由形		時間	選手	所属	選手	所属	記録
50 米		32.6	櫻 井 キ ヌ	(京二條女)	大 阪		9-10-1
"		32.6	谷 口 美 代 子	(京二條女)	神 宮		12-9-25
100 米		1:13.8	古 田 つ ね 子	(中泉女)	神 宮		11-5-30
200 米		2:45.0	小 島 カズエ	(椛山女)	振 甫		8-7-30
400 米		5:53.0	小 島 カズエ	(椛山女)	清 洲		8-8-20
平 泳							
100 米		1:27.6	前 畑 秀 子	(椛山女)	築 港		5-9-21
200 米		3:12.4	前 畑 秀 子	(椛山女)	神 宮		5-8-24
背 泳							
50 米		:39.0	伊 藤 さ と し	(中泉女)	甲 子 園		13-8-19
100 米		1:25.1	横 田 操	(同志女)	ロサンゼルス		7-8-9
繼 泳							
200 米		2:15.0		(名古屋)	振 甫		13-9-18
			立松 京子(椛山女)岩橋 佐和子(椛山女)				
			井上 三代(愛知一女)鈴木 美代子(淑徳女)				
400 米		5:10.2		(中部女子)			8-9-3
			塩見 梅子(椛山女)小島 一枝(椛山女)				
			小木曾 治子(淑徳女)渡邊 こまつ(淑徳女)				
混 繼 泳							
300 米		4:19.1		(愛知淑徳女)			12-9-1
			山本 うた	後藤 光子	鈴木 美代子		

昭和十四年度

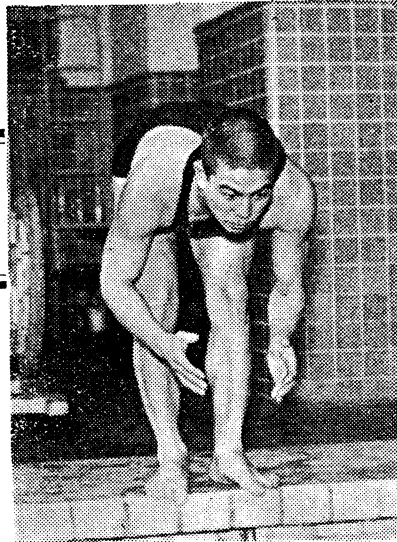

男子競泳廿傑表

日本水上競技聯盟

○本表は昭和拾四年度に於て日本水上競技聯盟及び加盟團體の公認せる競技會中本聯盟に報告せられたる成績を競泳十傑詮衡規定に従ひ記録委員會に於て作成し理事會の承認を経て茲に公表するものである。

○飛込競技十傑は飛込委員會に於て作成したるものである。

○表中記載の時間は總べて五十米水路による。

◎印 世界新記録

○印 日本新記録

△印 日本對記録

●●●●● 男子競泳之部 ●●●●●

50米自由形

順位	氏名	所屬	時間	場所	長サ	月日	大會名
1	新井 茂雄	立大	26.4	立教	50	9.4	立大記録會
2	宮崎 康二	慶大	26.6	神宮	50	9.16	日本學生
3	佐々木 猛	日大	26.8	神宮	50	9.16	日本學生
4	大崎 定兼	立大	27.0	宮神	50	9.16	日本學生
5	本田 武次	立大	27.0	神宮	50	9.16	日本學生
6	柴原 恒雄	日大	27.0	神宮	50	9.16	日本學生
7	遊佐 正憲	横濱ゴム	27.2	神宮	50	9.24	神宮實業團
8	高尾 龍實	慶大	27.4	神宮	50	9.17	日本學生
9	谷口 辰三	早大	27.8	神宮	50	9.17	日本學生
10	吉田 實	關大	28.0	甲子園	50	9.10	關西學生

十傑平均今年度 27.12

昨年度 27.32

11	豊島 吉藏	明大	28.0	神宮	50	9.16	日本學生
12	坂上清太郎	日本生命	28.0	神宮	50	9.23	神宮實業團
13	小野 四郎	早大	28.0	神宮	50	9.16	日本學生
14	壺田 重三	早大	28.2	甲子園	50	6.25	早關對抗
15	小出 義彦	東大	28.2	神宮	50	9.10	關東學生

順位	氏名	所屬	時間	場所	長サ	月日	大會名
16	田中 勳	大阪商大	28.2	甲子園	50	9.10	關西學生
17	高石 勝男	大阪製鋼	28.2	寶塚	50	9.3	大阪實業團
18	彌津 三郎	慶大	28.2	神宮	50	9.16	日本學生
19	重山 孝	早大	28.2	神宮	50	9.16	日本學生
20	瀧石 昶三郎	名古屋商	28.2	神宮	50	9.16	日本學生

廿傑平均今年度 27.63

昨年度 27.72

昨年度第一位 宮崎 康二 (慶大) 26.6

第十位 大井 健司 (十合) 27.8

第廿位 串田 正夫 (關學) 28.2

100米自由形

1	新井 茂雄	立大	57.8	神宮	50	9.17	日本學生
2	佐々木 猛	日大	59.5	マニラ	50	1.14	比島選手權
3	遊佐 正憲	横濱ゴム	1:00.4	神宮	50	8.4	關東豫選
4	杉浦 重雄	早大	1:01.0	神宮	50	8.13	日本選手權
5	大崎 定兼	立大	1:01.2	神宮	50	9.16	日本學生
6	杉田 芳郎	稻泳會	1:01.2	神宮	50	8.12	日本選手權
7	鷺谷 光明	日大	1:01.2	神宮	50	7.25	全國高專

順位	氏名	所屬	時間	場所	身長	年月日	大會名
8	牧野 兵庫	伊都中	1:01.4	神宮	50	9.24	神宮中等
9	高尾 龍實	慶大	1:01.6	神宮	50	9.16	日本學生
10	吉田 喜一	早大	1:01.6	神宮	50	6.4	早慶對抗

十傑平均今年度 1:00.69
 昨年度 1:00.72

11	宮崎 康二	慶大	1:01.8	神宮	50	9.16	日本學生
12	本田 武次	立大	1:02.0	神宮	50	7.25	全國高專
13	小柳 清志	中京商	1:02.0	振甫	50	9.17	名古屋市民
14	園 盛保	濱一中	1:02.0	神宮	50	7.30	東部中等
15	太田 忠勝	立大	1:02.0	神宮	50	8.12	日本選手權
16	井上 秀雄	慶大	1:02.0	神宮	50	6.4	早慶對抗
17	島本 耕作	和歌高商	1:02.2	甲子園	50	7.19	西部高商
18	壹田 重三	早專	1:02.2	神宮	50	7.25	全國高等
19	宮本 常司	日立鑛山	1:02.4	神宮	50	8.12	日本選手權
20	白山 勝三	灘中	1:02.6	甲子園	50	8.6	日本中等

廿傑平均今年度 1:01.40
 昨年度 1:01.66
 昨年慶第一位 新井 茂雄 (立大) 58.0
 第十位 杉田 芳郎 (早大) 1:01.8
 第廿位 平野 亮 (日大) 1:03.0

200 米 自由形

△1	新井 茂雄	立大	2:09.6	神宮	50	8.14	日本選手權
2	宮本 茂	稻泳會	2:13.6	神宮	50	8.13	日本選手權
3	鷺谷 光明	日大	2:14.4	神宮	50	7.25	全國高專
4	高橋 弘	慶大	2:16.4	神宮	50	6.4	早慶對抗
5	杉浦 重雄	早大	2:16.4	神宮	50	6.4	早慶對抗
6	津田 國男	大阪十合	2:16.6	神宮	50	9.22	神宮實業團
7	佐々木 猛	日大	2:17.6	神宮	50	6.11	三大學對抗
8	鷺藤 俊平	立大	2:17.8	神宮	50	6.11	三大學對抗
9	杉田 芳郎	稻泳會	2:18.0	神宮	50	8.13	日本選手權
10	島本 信實	慶大	2:18.0	神宮	50	6.4	早慶對抗

十傑平均今年度 2:15.84
 昨年度 2:16.26

11	宮木 利彦	臺灣	2:18.4	マニラ	50	9.1	臺北對抗
12	平野 亮平	臺灣	2:18.7	マニラ	50	9.1	臺北對抗
13	牧野 兵庫	伊部中	2:19.0	甲子園	50	8.6	日本中等
14	岩田 務	立大	2:19.6	神宮	50	8.13	日本選手權
15	林田 睦夫	日大	2:20.0	神宮	50	9.16	日本學生
16	小柳 清志	中京商	2:20.2	甲子園	50	8.6	日本中等
17	大塚 一止	臺灣	2:20.2	マニラ	50	9.1	臺北對抗
18	寺田 登	慶大	2:20.8	神宮	50	9.16	日本學生
19	本田 武次	立大	2:21.2	神宮	50	8.4	關東豫選

順位	氏名	所屬	時間	場所	身長	年月日	大會名
20	馬場 止日	日大	2:21.2	神宮	50	6.11	三大學對抗

廿傑平均今年度 2:17.89
 昨年度 2:18.66

昨年度第一位 新井 茂雄 (立大) 2:09.6
 第十位 杉浦 重雄 (早大) 2:18.6
 第廿位 壺田 重三 (早大) 2:22.8

400 米 自由形

1	宮本 茂	早專	4:47.2	神宮	50	7.25	全國高專
2	高橋 弘	慶大	4:48.0	神宮	50	6.4	早慶對抗
3	天野 富勝	日大	4:48.0	神宮	50	9.17	日本學生
4	田中 英作	稻泳會	4:48.4	神宮	50	8.13	日本選手權
5	本間 俊夫	立大	4:51.0	神宮	50	9.16	日本學生
6	鷺谷 光明	日大	4:52.4	神宮	50	8.12	日本選手權
7	鷺藤 俊平	立大	4:54.4	神宮	50	9.4	立大記錄會
8	津田 國男	大阪十合	4:55.0	神宮	50	8.12	日本選手權
9	片山 崇	三田水	4:55.8	神宮	50	8.12	日本選手權
10	宇田 守榮	稻泳會	4:55.8	神宮	50	8.12	日本學生

十傑平均今年度 4:51.6
 昨年度 4:53.50

11	栗原 徹	日大	4:57.0	甲子園	50	6.18	四大學對抗
12	越戸 優一	日大	4:59.2	神宮	50	9.16	日本學生
13	馬場 止日	日大	5:00.0	甲子園	50	6.18	四大學對抗
14	平野 亮平	臺灣	5:01.2	マニラ	50	9.2	臺北對抗
15	岩切 主	立大豫	5:02.2	神宮	50	7.25	全國高專
16	後藤 龍實	明大	5:03.0	神宮	50	9.16	日本學生
17	伊藤 憲利	日大	5:03.6	神宮	50	8.12	日本選手權
18	河村 基平	名古屋	5:04.8	清洲	50	9.10	神宮愛知豫選
19	松山 正一	中泉農	5:05.0	甲子園	50	8.6	日本中等
20	淺野 俊雄	中京商	5:05.2	振甫	50	9.3	中部日本中

廿傑平均今年度 4:56.86
 昨年度 4:59.06

昨年度第一位 新井 茂雄 (立大) 4:47.0
 第十位 越戸 優一 (日大) 4:58.2
 第廿位 松山 正一 (中泉農) 5:09.8

800 米 自由形

1	天野 富勝	日大	10:01.6	神宮	50	9.17	日本學生
2	本間 俊夫	立大	10:10.4	神宮	50	9.16	日本學生
3	高橋 弘	慶大	10:10.6	神宮	50	9.17	日本學生
4	田中 英作	早大	10:10.8	神宮	50	6.4	早慶對抗
5	片山 崇	慶大	10:12.0	神宮	50	9.17	日本學生

順位	氏名	所屬	時間	場所	長さ	月日	大會名
6	宇田 守榮	早專	10:20.6	神宮	50	7.25	全國高專
7	栗原 徹	日大	10:28.4	神宮	50	6.11	三大學對抗
8	松山 正一	中泉農	10:32.4	神宮	50	7.29	東部中等
9	伊藤 憲利	日專	10:33.4	神宮	50	7.25	全國高專
10	岩切 主立	豫	10:34.8	神宮	50	7.25	全國高專

十傑平均今年度 10:19.50
 昨年度 10:19.52

11	黑澤佑一郎	灘中	10:34.9	神宮	50	9.17	兵庫中等
12	越戸 優一	日大	10:38.8	神宮	50	9.16	日本學生
13	村山 修一	伊都中	10:39.2	甲子園	50	8.6	日本中等
14	竹内 定夫	東邦商	10:39.6	甲子園	50	7.29	中部中等
15	淺野 俊雄	中京商	10:39.8	濱一中	50	6.18	濱名中等
16	平野 亮平	臺灣	10:41.0	マニラ	50	9.1	臺北對抗
17	友成 靖	臺中二中	10:41.8	臺北	50	8.6	臺灣選手權
18	川口不羈男	臺北商	10:42.3	臺南	50	10.8	臺灣中等
19	稻富 和雄	國中	10:42.5	臺北	50	8.6	臺灣選手權
20	酒井 考一	岐商	10:43.5	清洲	50	8.27	近縣中等

廿傑平均今年度 10:29.92
 昨年度 10:33.68
 昨年度第一位 天野 富勝 (日大) 9:57.8
 第十位 岩田 務 (岐阜商) 10:38.0
 第廿位 友成 靖 (臺灣) 10:54.0

1500 米 自由形

1	天野 富勝	日大	19:21.8	神宮	50	8.14	日本選手權
2	田中 英作	早大	19:31.8	神宮	50	6.4	早慶對抗
3	本間 俊夫	立大	19:34.4	神宮	50	8.14	日本選手權
4	片山 崇	三田水	19:41.8	神宮	50	8.14	日本選手權
5	宇田 守榮	稻泳會	19:43.8	神宮	50	8.13	日本選手權
6	越戸 優一	日大	19:47.6	神宮	50	8.4	關東豫選
7	村山 修一	伊都中	20:17.8	神宮	50	8.13	日本選手權
8	高橋 弘	三田水	20:21.2	神宮	50	8.13	日本選手權
9	岩切 主立	立大	20:22.4	神宮	50	8.4	關東豫選
10	淺野 俊雄	中京商	20:23.6	振甫	50	9.3	中部日本中等

十傑平均今年度 19:54.62
 昨年度 20:07.90

11	竹内 定夫	東邦高	20:26.2	振甫	50	9.3	中部日本中學
12	馬場 正	日大	20:41.6	神宮	50	8.12	日本選手權
13	黑澤佑一郎	灘中	20:52.8	神宮	50	8.12	日本選手權
14	古木 惣一	白柙中	21:00.0	大濠	50	8.20	西日本對縣
15	津田 國男	大阪十全	21:00.2	甲子園	50	7.30	大阪豫選
16	和田 康夫	白柙中	21:03.4	大濠	50	8.20	西日本對縣
17	酒井 考一	岐商	21:06.9	振甫	50	7.23	名古屋豫選

順位	氏名	所屬	時間	場所	長さ	月日	大會名
18	迎 邦夫	佐中	21:08.4	大濠	50	8.20	西日本對抗
19	河村 甚平	名商	21:23.4	振甫	50	9.3	中部日本中
20	池邊 俊雄	熊本	21:45.7	大濠	50	8.20	西日本對抗

廿傑平均今年度 20:28.74
 昨年度 20:35.79
 昨年度第一位 天野 富勝 (日大) 18:58.8
 第十位 杉浦 重雄 (早大) 20:52.8
 第廿位 津田 國男 (蘆泳會) 21:12.8

100 米 平 泳

○1	葉室 鐵夫	日大	1:12.4	神宮	50	9.16	日本學生
2	古川 敏	早大	1:15.2	神宮	50	9.17	日本學生
3	長久 俊三	慶大	1:16.0	神宮	50	9.17	日本學生
4	大林 嗣生	早大	1:16.4	神宮	50	9.17	日本學生
5	大浦誠一郎	立大	1:16.6	神宮	50	7.25	全國高專
6	井上 正平	神商大	1:17.6	甲子園	50	9.10	關西學生
7	野田 務明	大	1:18.0	神宮	50	9.10	關東學生
8	高原 豊	山口高商	1:18.0	甲子園	50	7.21	全國高商
9	吉田 三郎	早大	1:18.6	神宮	50	9.16	日本學生
10	上山 茂穂	立大	1:18.8	神宮	50	9.16	日本學生

十傑平均今年度 1:16.76
 昨年度 1:16.00

11	苗村 六郎	京大	1:19.0	甲子園	50	9.10	關西學生
12	寺田 武實	早高	1:19.0	神宮	50	7.25	全國高專
13	深野 富男	早大	1:19.0	神宮	50	9.16	日本學生
14	葉室 貞男	日大	1:19.2	神宮	50	9.16	日本學生
15	中村平三郎	吳鎮	1:19.4	神宮	50	9.24	神宮鎮守府
16	石原 正輝	中京商	1:20.0	振甫	50	7.23	名古屋豫選
17	山口 正保	明大	1:20.2	神宮	50	9.10	關東學生
18	花辨 直助	佐鎮	1:20.4	神宮	50	9.24	神宮鎮守府
19	田口 實	日大豫	1:20.8	神宮	50	7.25	全國高專
20	尾崎 和也	東商大	1:21.2	神宮	50	9.10	關東學生

廿傑平均今年度 1:18.29
 昨年度 1:17.50
 昨年度第一位 葉室 鐵夫 (日大) 1:13.0
 第十位 野口 安造 (高松) 1:17.4
 第廿位 田崎 邦彦 (關學) 1:19.8

200 米 平 泳

△1	葉室 鐵夫	日大	2:40.4	神宮	50	8.14	日本選手權
2	大浦誠一郎	立大	2:44.0	神宮	50	8.4	關東豫選
3	古川 敏	早大	2:47.6	神宮	50	9.17	日本學生
4	野田 務明	大	2:48.2	神宮	50	6.11	三大學對抗
						8.14	日本選手權
						9.17	日本學生

順位	氏名	所屬	時間	場所	身長	年月日	大會名
5	長久 俊三	慶大	2:51.0	神宮	50	9.17	日本學生
6	藤垣亮太郎	茨木中	2:51.2	神宮	50	8.13	日本選手權
						9.23	神宮中等
7	田畑 三郎	京二商	2:51.8	神宮	50	8.14	日本選手權
8	山口 正保	明大	2:52.2	神宮	50	6.11	三大學對抗
9	小幡 令二	濱一中	2:54.4	甲子園	50	8.6	日本中等
10	吉村喜代造	岸和田中	2:54.4	神宮	50	8.13	日本選手權

十傑平均今年度 2:49.52
昨年度 2:49.09

11	寺田 武實	早大	2:55.2	神宮	50	9.17	日本學生
12	高原 豐	山口高商	2:55.6	甲子園	50	7.19	西部高商
13	加藤 久男	袋井商	2:55.6	甲子園	50	8.5	日本中學
14	岩崎 桑郎	波泳會	2:55.8	神宮	50	8.14	日本選手權
15	中村平三郎	吳鎮	2:55.8	神宮	50	9.24	神宮鎮守府
16	川野 隆三	早專	2:56.4	神宮	50	7.25	全學高專
17	松原 正次	耐久中	2:56.4	神宮	50	8.13	日本選手權
18	鈴木 重一	元街商	2:56.6	神宮	50	9.24	神宮中等
19	小川 明	八幡鐵	2:56.7	大谷	50	6.11	八幡對福岡
20	三輪 春雄	早大	2:57.0	神宮	50	9.16	日本學生

廿傑平均今年度 2:52.82
昨年度 2:52.69

昨年度第一位 葉室 鐵夫 (日大) 2:42.2
第十位 田口 實 (日大) 2:53.9
第廿位 田崎 邦彦 (關學) 2:59.0

50 米 背 泳

○1	兒島 泰彥	慶大	30.6	神宮	50	9.17	日本學生
2	谷口 利弘	日大	31.2	神宮	50	9.17	日本學生
3	吉田 喜一	早大	31.2	神宮	50	9.17	日本學生
4	河野 通廣	日大	31.6	神宮	50	9.16	日本學生
5	平賀 孟	立大	32.6	神宮	50	9.17	日本學生
6	中野 太郎	早大	32.6	神宮	50	9.17	日本學生
7	坂本 响一	立大	32.8	神宮	50	9.16	日本學生
8	本間 竹志	文理大	33.0	神宮	50	9.10	關東學生
9	妙中 要造	慶大	33.0	神宮	50	9.16	日本學生
10	門屋 桂	立大	33.2	神宮	50	9.16	日本學生

十傑平均今年度 32.18
昨年度 32.34

11	奧田精一郎	早大	33.6	神宮	50	7.25	全學高專
12	部坂 克夫	神商大	33.8	甲子園	50	9.10	關西學生
13	堀 泰一郎	慶大	33.8	神宮	50	9.16	日本學生
14	高田 利定	關大	34.0	甲子園	50	5.11	關西三大學
15	山本恭之介	早高	34.0	神宮	50	7.25	全國高專
16	谷口 五郎	早大	34.0	神宮	50	9.16	日本學生

順位	氏名	所屬	時間	場所	身長	年月日	大會名
17	服部 義治	三菱航空	34.0	振甫	50	8.5	愛知工場
18	內館 洋	早專	34.2	神宮	50	7.25	全國高專
19	山田 又市	中京商	34.4	振甫	50	7.22	名古屋豫選
20	田原 照雄	高松高商	34.6	甲子園	50	9.10	關西學生

廿傑平均今年度 33.11

昨年度 32.97

昨年度第一位 兒島 泰彥 (慶大) 31.0
第十位 秋吉 龍二 (無) 33.4
第廿位 井上 秀雄 (慶大) 33.8

100 米 背 泳

1	兒島 泰彥	慶大	1:08.2	神宮	50	9.17	日本學生
2	吉田 喜一	早大	1:08.2	神宮	50	8.17	日本學生
3	谷口 利弘	日大	1:09.0	神宮	50	9.17	日本學生
4	河野 通廣	日大	1:11.0	神宮	50	9.17	日本學生
5	坂本 响一	立大	1:11.6	神宮	50	8.13	日本選手權
6	平賀 孟	立大	1:11.8	神宮	50	6.11	三大選手權
						8.4	關東豫選
7	妙中 要造	慶大	1:12.8	神宮	50	8.13	日本選手權
8	中野 太郎	稻泳會	1:13.0	神宮	50	8.13	日本選手權
9	山本恭之介	稻泳會	1:13.4	神宮	50	8.13	日本選手權
10	松本 進	昭和製鋼	1:14.0	神宮	50	8.13	日本選手權

十傑平均今年度 1:11.30

昨年度 1:11.58

11	明文 一	日立鑛山	1:14.0	神宮	50	9.24	神宮實業團
12	奧田精一郎	稻泳會	1:14.0	神宮	50	8.13	日本選手權
13	藤井敬次郎	濱一中	1:14.2	神宮	50	6.18	東海中等
						7.30	東部中等
						8.6	日本中等
14	本間 竹志	文理大	1:14.2	神宮	50	8.13	日本選手權
						9.10	關東學生
15	笹原 利郎	臺北商	1:14.2	臺南	50	10.8	臺灣中等
16	堀 泰一郎	三田水	1:14.4	神宮	50	8.13	日本選手權
17	谷口 辰三	早大	1:14.4	神宮	50	9.16	日本學生
18	鳥井 高雄	伊都中	1:14.8	神宮	50	9.23	神宮中等
19	門屋 桂	立大	1:15.2	立大	50	6.2	立大記錄會
20	目代 勝己	川崎造船	1:15.4	神宮	50	9.23	神宮實業團

廿傑平均今年度 1:12.89

昨年度 1:13.09

昨年度第一位 兒島 泰彥 (慶大) 1:08.6
第十位 服部 義治 (津島中) 1:13.2
第廿位 奧田精一郎 (早大) 1:15.0

200 米 繼 泳

1 新井・大崎・本田・坂本 (立大)
1:48.0 神宮 50 9.17 日本學生

順位 氏名 所屬 時間 場所 長サ 月日 大會名

- 2 高尾・宮崎・兒島・井上
(慶大) 1:49.0 神宮 50 9.17 日本學生
- 3 杉浦・宮本・谷口・吉田
(早大) 1:50.0 神宮 50 9.17 日本學生
- 4 榮原・佐々木・河野・鷺谷
(日大) 1:50.2 神宮 50 9.17 日本學生
- 5 矢住・三谷・森本・庄田
(關學) 1:53.2 甲子園 50 9.10 關西學生
- 6 小出・中島・圓師・北村
(東大) 1:53.4 神宮 50 9.10 關東學生
- 7 川合・松本・鳥井・牧野
(伊都中) 1:53.8 甲子園 50 8.5 日本中等
- 8 武智・伊藤・島田・小柳
(中京商) 1:54.2 甲子園 50 7.29 中部中學
- 9 後藤・豐島・山口・藤堂
(明大) 1:54.6 神宮 50 9.17 日本學生
- 10 三谷・矢住・田村・庄田
(關學) 1:54.8 神宮 50 9.17 日本學生

十傑平均今年度 1:52.12
 昨年度 1:49.96

- 11 兒島・上原・船倉・山下
(高松高商) 1:55.0 甲子園 50 7.21 全國高商
- 12 淺野・中川・伊藤・財間
(川崎造船) 1:55.4 神宮 50 9.24 神宮實業團
- 13 小出・山藤・圓師・中島
(東大) 1:55.6 神宮 50 9.9 關東學生
- 14 西本・大崎・泰泉寺・小松
(全高知) 1:55.6 全高知 50 7.2 全高知對高松高商
- 15 豐原・野田・藤堂・山口
(明大) 1:55.8 神宮 50 9.9 關東學生
- 16 柿本・谷田・田中・木下
(大阪教員) 1:55.8 神宮 50 9.22 神宮教員
- 17 瀧・楨・和田・本間
(文理大) 1:56.4 神宮 50 9.10 關東學生
- 18 小松・大崎・氏原・矢作
(高知城東商) 1:56.8 甲子園 50 7.29 中部中學
- 19 枝本・原口・濱田・古木
(八幡製鐵) 1:57.0 大谷 50 6.11 福岡對八幡鐵
- 20 佐々木勳・佐々木隆・川口・平野
(臺北商) 1:57.0 臺北 50 8.6 臺灣選手權

廿傑平均今年度 1:54.08
 昨年度 1:52.23

順位 氏名 所屬 時間 場所 長サ 月日 大會名

- 昨年度第一位 (慶大) 1:47.0
- 第十位 (臺灣) 1:52.2
- 第廿位 (關大) 1:55.6

800 米 繼 泳

- 1 宮本・吉田・田中・杉浦
(早大) 9:02.2 神宮 50 9.16 日本學生
- 2 新井・本間・本田・鶴藤
(立大) 9:06.2 神宮 50 9.16 日本學生
- 3 鷺谷・佐々木・天野・越戸
(日大) 9:08.0 神宮 50 9.16 日本學生
- 4 鷺谷・佐々木・天野・栗原
(日大) 9:13.8 神宮 50 6.11 三大學對拚
- 5 島本・高橋・片山・寺田
(慶大) 9:16.4 神宮 50 9.16 日本學生
- 6 島本・彌津・片山・高橋
(慶大) 9:17.0 神宮 50 6.4 早慶對拚
- 7 鷺谷・天野・栗原・馬場
(日大) 9:18.2 甲子園 50 6.18 四大學對拚
- 8 宮本・宇田・壺田・杉田
(早大專) 9:21.2 神宮 50 7.25 全國高專
- 9 鶴藤・岩切・岩田・本間
(立大) 9:24.6 神宮 50 6.11 三大學對拚
- 10 大塚・宮本・友成・平野
(臺灣) 9:23.1 マユラ 50 9.3 臺北對拚

十傑平均今年度 9:15.57
 昨年度 9:20.16

- 11 伊藤・佐々木・天野・馬場
(日大專) 9:28.2 神宮 50 7.25 全國高專
- 12 岩田・本田・太田・岩切
(立大豫) 9:33.8 神宮 50 7.25 全國高專
- 13 小倉・松本・川合・牧野
(和歌山縣) 9:35.0 神宮 50 9.24 神宮中學
- 14 淺野・太田・武智・小柳
(中京商) 9:38.0 甲子園 50 8.6 日本中學
- 15 川合・松本・村山・牧野
(伊都中) 9:38.8 甲子園 50 8.6 日本中學
- 16 竹內・淺野・太田・小柳
(愛知縣) 9:42.4 神宮 50 9.23 神宮中學
- 17 松下・河北・中村・川崎
(佐世保鎮) 9:44.2 神宮 50 9.24 神宮鎮守
- 18 河野・安達・豐島・後藤
(明大) 9:44.6 神宮 50 9.10 關東學

順位	氏名	所屬	時間	場所	長サ	月日	大會名
19	岡部・鶴田・根本・高橋	(横 鎮)	9:51.0	神 宮	50	9.24	神宮鎮守府
20	神田・和田・佐崎・古木	(大 分)	9:55.2	大 濠	50	8.20	西日本對抗

十傑平均今年度 9:28.34
 昨年度 9:32.64
 昨年度第一位 (立大) 9:11.8
 第十位 (早大) 9:31.4
 第廿位 (關學) 9:50.8

300 米 混 繼 泳

1	谷口・葉室・佐々木	(日 大)	3:22.2	神 宮	50	9.24	神宮大學
2	坂本・大浦・新井	(立 大)	3:26.6	神 宮	50	9.24	神宮大學
3	吉田・大林・杉浦	(早大專)	3:27.8	神 宮	50	7.25	全國高專
4	兒島・長久・高尾	(慶 大)	3:29.4	神 宮	50	9.24	神宮大學
5	吉田・古川・杉浦	(早 大)	3:29.6	神 宮	50	9.24	神宮大學
6	平賀・大浦・本田	(立大豫)	3:30.4	神 宮	50	7.25	全國高專
7	平賀・大浦・太田	(立 大)	3:35.0	神 宮	50	6.11	三大學對抗
8	鳥井・松原・牧野	(和歌山縣)	3:35.0	神 宮	50	9.24	神宮中等
9	藤井・加藤・園	(静岡縣)	3:38.0	神 宮	50	9.24	神宮中等

順位	氏名	所屬	時間	場所	長サ	月日	大會名
10	河野・田口・鷺谷	(日大豫)	3:38.8	神 宮	50	7.25	全國高專

十傑平均今年度 3:31.28
 昨年度 3:35.30

11	山田・石原・小柳	(中京商)	3:39.8	振 甫	50	7.22	名古屋豫選
12	百合・田畑・阿座上	(京都府)	3:41.8	神 宮	50	9.24	神宮中等
13	藤井・小幡・園	(濱一中)	3:42.4	振 甫	50	9.22	名古屋豫選
14	稻垣・堤・小柳	(愛知縣)	3:42.8	神 宮	50	9.23	神宮中等
15	酒井・吉永・向山	(兵庫縣)	3:44.0	神 宮	50	9.23	神宮中等
16	目代・中村・中川	(川崎造船)	3:44.2	神 宮	50	9.24	神宮實業團
17	目代・船越・浅野	(神戸市)	3:44.8	神 宮	50	9.22	神宮青年團
18	河野・野田・藤堂	(明 大)	3:45.0	神 宮	50	9.24	神宮大學
19	大野木・川手・上藤	(廣島縣)	3:45.6	神 宮	50	9.24	神宮中等
20	西野・前田・小松	(高知縣)	3:46.4	神 宮	50	9.24	神宮中等

十傑平均今年度 3:37.55
 昨年度 3:42.62
 昨年度第一位 (日大) 3:24.8
 第十位 (日立鑛山) 3:46.4
 第廿位 (横濱コム) 3:52.8

☆ 昭和十四年度男子中等競泳十傑表 ☆

100 米 自 由 形

順位	氏名	所屬	時間	場所	長サ	月日	大會名
1	牧野 兵庫	伊都中	1:01.4	神 宮	50	9.24	神宮中等
2	山柳 清志	中京商	1:02.0	振 甫	50	9.17	名古屋市民
3	園 盛 保	濱一中	1:02.0	神 宮	50	7.30	東部中等
4	白山 勝三	灘 中	1:02.6	甲子園	50	8. 6	日本中等
5	平野 亮平	臺北商	1:02.7	臺 北	50	8. 5	臺灣選手權
6	小倉瀨太郎	和 商	1:03.0	神 宮	50	9.23	神宮中等
7	上藤 憲三	三次中	1:03.2	神 宮	50	9.23	神宮中等

順位	氏名	所屬	時間	場所	長サ	月日	大會名
8	古木 惣一	白桦中	1:03.2	神 宮	50	9.23	神宮中等
9	伊藤 輝	中京商	1:03.6	振 甫	50	9. 3	中部日本中等
10	高須 博	濱二中	1:04.0	神 宮	50	9.23	神宮中等

十 傑 平 均 1:02.77
 昨年度第一位 小柳 清志 (中京商) 1:01.6
 第十位 園 盛 保 (濱一中) 1:04.0
 平 均 1:03.03

200 米 自 由 形

順位	氏名	所屬	時間	場所	長	月	日	大會名
1	平野 亮平	臺北商	2:18.7	マニラ	50	9	1	臺北對抗
2	牧野 兵庫	伊都中	2:19.0	甲子園	50	8	6	日本中等
3	小柳 清志	中京商	2:20.2	甲子園	50	8	6	日本中等
4	園 盛保	濱一中	2:21.8	甲子園	50	8	6	日本中等
5	白山 勝三	灘 中	2:22.0	甲子園	50	8	6	日本中等
6	小倉彌太郎	和 商	2:22.0	神 宮	50	9	23	神宮中等
7	川合 宗夫	伊都中	2:22.8	神 宮	50	8	12	日本選手權
8	竹内 定夫	東邦商	2:22.8	清 洲	50	10	1	加盟團對抗
9	中町 道廣	高知商	2:23.0	甲子園	50	8	5	日本中等
10	河村 甚平	名古屋商	2:23.0	清 洲	50	9	10	神宮愛知豫選
十傑平均			2:21.53					
昨年度第一位 宮本 茂(多度津中)			2:15.8					
第十位 土屋 彰(沼津中)			2:27.4					
平均			2:23.58					

400 米 自 由 形

1	平野 亮平	臺北商	5:01.2	マニラ	50	9	2	臺北對抗
2	河村 甚平	名古屋商	5:04.8	清 洲	50	9	10	神宮愛知豫選
3	松山 正一	中泉農	5:05.0	甲子園	50	8	6	日本中等
4	淺野 俊雄	中京商	5:05.2	振 甫	50	5	3	中部日本中
5	竹内 定夫	東邦商	5:06.6	甲子園	50	7	30	中部中等
6	川合 宗夫	伊都中	5:07.0	甲子園	50	7	30	中部中等
7	村山 修一	伊都中	5:07.8	神 宮	50	8	12	日本選手權
8	稻富 和雄	國 中	5:08.7	臺 北	50	8	6	臺灣選手權
9	友成 靖	臺二中	5:08.7	臺 北	50	8	6	臺灣選手權
10	黑澤佑一郎	灘 中	5:08.8	神 宮	50	9	24	神宮中等
十傑平均			5:06.38					
昨年度第一位 宮本 茂(多度津中)			4:56.0					
第十位 中町 道廣(高知商)			5:14.2					
平均			5:08.86					

800 米 自 由 形

1	松山 正一	中泉農	10:32.4	神 宮	50	7	29	東部中等
2	黑澤佑一郎	灘 中	10:34.9	甲子園	50	9	17	兵庫中等
3	村山 修一	伊都中	10:39.2	甲子園	50	8	6	日本中等
4	竹内 定夫	東邦商	10:39.6	甲子園	50	7	29	中部中等
5	淺野 俊雄	中京商	10:39.8	濱一中	50	6	18	東海中等
6	平野 亮平	臺北商	10:41.0	マニラ	50	9	1	臺北對抗
7	友成 靖	臺中二中	10:41.8	臺 北	50	8	6	臺灣選手權
8	川口不羈男	臺北商	10:42.3	臺 南	50	10	8	臺灣中等
9	稻富 和雄	國 中	10:42.5	臺 北	50	8	6	臺灣選手權
10	酒井 考一	岐 商	10:43.5	清 洲	50	8	27	近縣中等

順位 氏名 所屬 時間 場所 長*月日 大會名

十傑平均		10:39.70					
昨年度第一位 岩田 務(岐商)		10:38.0					
第十位 中町 道廣(高知商)		10:59.0					
平均		10:48.13					

200 米 平 泳

1	藤垣亮太郎	茨木中	2:51.2	神 宮	50	8	13	日本選手權
						9	23	神宮中等
2	田畑 三郎	京二商	2:51.8	神 宮	50	8	14	日本選手權
3	小幡 令二	濱一中	2:54.4	甲子園	50	8	6	日本中等
4	吉村喜代造	岸和田中	2:54.4	神 宮	50	8	13	日本選手權
5	加藤 久男	袋井商	2:55.6	甲子園	50	8	5	日本中等
6	松原 正次	耐久中	2:56.4	神 宮	50	8	13	日本選手權
7	鈴木 重一	元町商	2:56.6	神 宮	50	9	24	神宮中等
8	堤 愛治	名古屋商	2:57.0	振 甫	50	9	3	中部日本中等
9	森泉 信雄	野澤中	2:57.8	神 宮	50	9	23	神宮中等
10	尾鼻松太郎	臺 灣	2:59.3	マニラ	50	9	2	臺北對抗

十傑平均		2:55.45					
昨年度第一位 田畑 三郎(京二商)		2:52.0					
第十位 伊藤 金一(中京商)		3:03.2					
平均		2:58.84					

400 米 平 泳

1	藤垣亮太郎	茨木中	5:58.4	甲子園	50	8	6	日本中等
2	小幡 令二	濱一中	6:09.6	甲子園	50	8	6	日本中等
3	田畑 三郎	京二商	6:09.6	甲子園	50	8	6	日本中等
4	吉村喜代造	岸和田中	6:14.0	甲子園	50	8	5	日本中等
5	加藤 久男	袋井商	6:17.8	甲子園	50	8	5	日本中等
6	鈴木 重一	元町商	6:21.4	神 宮	50	7	30	東部中等
7	堤 愛治	名古屋商	6:22.4	甲子園	50	7	30	中部中等
8	松田 道雄	廣一中	6:25.0	甲子園	50	7	29	中部中等
9	野村 一郎	左 中	6:26.0	白柙中	50	9	3	大分體育
10	宮本 安夫	伊都中	6:26.2	甲子園	50	7	29	中部中等

十傑平均		6:17.04					
昨年度ナシ							

100 米 背 泳

1	藤井敬次郎	濱一中	1:14.2	神 宮	50	8	6	日本中等
2	笹島 利郎	臺北商	1:14.2	臺 南	50	10	8	臺灣中等
3	鳥居 高雄	伊都中	1:14.8	神 宮	50	9	23	神宮中等
4	長谷川黄一	函 商	1:15.8	神 宮	50	9	24	神宮中等
5	飯田 旭	久留米商	1:15.9	大 濠	50	8	20	西日本對縣
6	大野 木弋	修道中	1:16.6	廣二中	50	6	18	廣島中等
7	大杉 信孝	中泉農	1:16.8	濱一中	50	6	18	東海中等
8	野島 宏	濱農蠶	1:16.8	甲子園	50	8	5	日本中等

順位	氏名	所屬	時間	場所	長さ	年月日	大會名
9	宮地 民雄	臺北商	1:17.0	臺北	50	8.6	臺灣選手權
10	西野 泰正	高知	1:17.2	神宮	50	9.24	神宮中等
十傑平均			1:15.93				
昨年度第一位			妙中 要造 (伊都中)	1:12.8			
第十位			江口 正人 (岡山二中)	1:16.8			
平均			1:14.94				

200 米 背 泳

1	笹原 利郎	臺灣	2:40.5	マニラ	50	9.3	臺北對抗
2	藤井敬次郎	濱一中	2:41.6	神宮	50	7.29	東部中等
3	大杉 信孝	中泉農	2:46.2	甲子園	50	8.5	日本中等
4	野島 宏	濱農蠶	2:47.2	甲子園	50	8.5	日本中等
5	鳥居 高雄	伊都中	2:47.6	甲子園	50	7.30	中部中等
6	長谷川黃一	函商	2:47.6	甲子園	50	8.5	日本中等
7	大野 木弐	修道中	2:47.6	甲子園	50	7.30	中部中等
8	宮地 民雄	臺北商	2:47.3	臺北	50	8.6	臺灣選手權
9	西野 泰正	高知城東	2:49.0	甲子園	50	7.29	中部中等
10	山下三喜男	沼津商	2:49.0	神宮	50	7.30	東部中等
十傑平均			2:46.46				
昨年度第一位			妙中 要造 (伊都中)	2:38.6			
第十位			水町 雄吉 (修猷館)	2:51.0			
平均			2:45.96				

200 米 繼 泳

1	川合・松本・鳥井・牧野	(伊都中)	1:53.8	甲子園	50	8.5	日本中等
2	武智・伊藤・島田・小柳	(中京商)	1:54.2	甲子園	50	7.27	中部中等
3	小松・大崎・氏原・矢作	(高知城東商)	1:56.8	甲子園	50	7.29	中部中等
4	佐々木勲・佐々木隆・川口・平野	(臺北商)	1:57.0	臺北	50	8.6	臺灣選手權
5	竹内・柄原・中西・平賀	(臺中商)	1:57.0	臺北	50	8.6	臺北支部對
6	川口・平野・濱田・佐々木勲	(臺北商)	1:57.0	臺南	50	10.8	臺灣中等
7	古木・坂田・酒井・菅	(白木中)	1:57.2	大濠	50	7.30	西部中等
8	安藤・榊原・川口・梶	(沼津中)	1:57.4	神宮	50	7.29	東部中等
9	宮本・林・安達・大田黒	(濟々農)	1:57.6	大濠	50	7.30	西部中等
10	長尾・宮崎・大野・中町	(高知商)	1:58.2	甲子園	50	7.29	中部中等

順位	氏名	所屬	時間	場所	長さ	年月日	大會名
十傑平均			1:56.62				
昨年度第一位			(白杵中學)	1:55.6			
第十位			(濱農蠶)	1:59.0			
平均			1:57.28				

800 米 繼 泳

1	小倉・松本・川合・牧野	(和歌山)	9:35.0	神宮	50	9.24	神宮中等
2	淺野・太田・武智・小柳	(中京商)	9:38.0	甲子園	50	8.6	日本中等
3	川合・松本・村山・牧野	(伊都中)	9:38.8	甲子園	50	8.6	日本中等
4	竹内・淺野・太田・小柳	(愛知)	9:42.4	神宮	50	9.23	神宮中等
5	武智・伊藤・淺野・小柳	(中京商)	9:56.2	濱一中	50	6.19	東海中等
6	氏原・野並・小松・長尾	(高知)	9:58.8	神宮	50	9.24	神宮中等
7	長尾・大野・野並・中町	(高知商)	9:59.2	甲子園	50	7.30	中部中等
8	園・安藤・高須・松山	(靜岡)	9:58.8	神宮	50	9.24	神宮中等
9	佐々木勲・佐々木隆・平野・川口	(臺北商)	10:00.0	臺南	50	10.8	臺灣中等
10	長野・小坂井・宮川・酒井	(岐阜)	10:02.0	神宮	50	9.24	神宮中等

十傑平均			9:50.62				
昨年度第一位			(岐阜商)	9:43.6			
第十位			(濱農蠶)	10:15.2			
平均			10:01.49				

300 米 混 繼 泳

1	鳥井・松原・牧野	(和歌山)	3:35.0	神宮	50	9.24	神宮中等
2	藤井・加藤・園	(靜岡)	3:38.0	神宮	50	9.24	神宮中等
3	山田・石原・小柳	(中京商)	3:39.8	振甫	50	7.22	名古屋豫選
4	百合・田畑・阿座上	(京都)	3:41.8	神宮	50	9.24	神宮中等
5	藤井・小幡・園	(濱一中)	3:42.4	振甫	50	7.22	名古屋豫選
6	稻垣・堤・小柳	(愛知)	3:42.8	神宮	50	9.24	神宮中等
7	酒井・吉永・白山						

順位	氏名	所屬	時間	場所	長さ	年月日	大會名
	(兵庫)		3:44.0	神宮	50	9.24	神宮中等
8	大野木・川手・上藤						
	(廣島)		3:45.6	神宮	50	9.24	神宮中等
9	西野・前田・小松						
	(高知)		3:46.4	神宮	50	9.24	神宮中等

順位	氏名	所屬	時間	場所	長さ	年月日	大會名
10	笹原・尾鼻・平野						
	(臺北商)		3:46.6	臺北	50	8.6	臺灣選手權
十傑平均					3:42.24		
昨年度ナシ							

☆ 昭和十四年度女子競泳廿傑表 ☆

女子 50 米 自由形

順位	氏名	所屬	時間	場所	長さ	年月日	大會名
1	井上 三代	名古屋	33.6	振甫	50	8.18	名京對抗
2	安富磨瑛枝	京都	33.8	振甫	50	8.18	名京對抗
3	藤田 佳子	土佐女	34.0	高知市立	50	7.30	高知女子中
4	永田喜奴子	津山女	34.2	甲子園	50	8.27	日本女子中
5	江間 絢子	臺北女	34.2	臺南	50	10.7	臺灣女子中
6	奥野 峯子	藤枝女	34.4	大濱	50	8.20	静岡大會
7	村井 睦子	土佐女	34.7	高知市立	50	7.30	高知女子中
8	菊間みさ子	宇佐美小	34.8	大濱	50	8.20	静岡大會
9	吉田ミチ子	吳精華	35.0	甲子園	50	8.27	日本女子中
10	大西 睦子	愛一女	35.4	清洲	50	10.1	加盟團對抗

十傑平均今年度 34.41
昨年度 34.31

11	柴田 節子	淑徳女	35.4	甲子園	50	8.26	日本女子中
12	佐々木好子	臺中女	35.4	臺南	50	10.7	臺灣女子中
13	岩橋佐和子	椋山女	35.6	甲子園	50	8.27	日本女子中
14	坂口 よし	中泉女	35.6	大濱	50	8.20	静岡大會
15	佐野のぶ子	東府四女	35.8	神宮	50	8.6	關東女子中
16	木村 繁子	椋山女	36.0	清洲	50	8.6	東海女子
17	森脇 操子	高知女師	36.1	高知市立	50	7.30	高知女子中
18	大濱 愛子	東府一女	36.4	神宮	50	8.6	關東女子中
19	松島 佳子	臺中女	36.4	臺北	50	5.7	建功奉納
20	矢田富美子	椋山女	36.6	甲子園	50	8.26	日本女子中

廿傑平均今年度 35.17
昨年度 35.02

昨年度第一位 岩橋佐和子(椋山女) 33.6
第十位 鈴木美代子(淑徳女) 35.0
第廿位 熊岡 光枝(椋山女) 36.6

100 米 自由形

1	江間 絢子	臺北一女	1:15.6	臺南	50	10.7	臺灣女子中
2	藤田 佳子	土佐女	1:16.2	高知市立	50	7.30	高知女子中

順位	氏名	所屬	時間	場所	長さ	年月日	大會名
3	井上 三代	名古屋	1:16.8	振甫	50	8.18	名京對抗
4	古田つね子	女體專	1:17.4	神宮	50	8.29	朝日女子體育
5	三鬼百合子	廣島	1:17.6	廣二中	50	7.30	山陽女子中
6	松井 和子	臺灣	1:17.9	マニラ	50	9.2	臺北對抗
7	安富磨瑛枝	京都	1:18.4	神宮	50	9.22	神宮女子中
8	坂口 よし	静岡	1:18.4	神宮	50	9.23	神宮女子中
9	吉田ミチ子	廣島	1:18.6	神宮	50	9.23	神宮女子中
10	村井 睦子	土佐女	1:18.6	高知市立	50	7.30	高知女子中

十傑平均本年度 1:17.55
昨年度 1:16.24

11	永田喜奴子	苦津女	1:19.0	神宮	50	8.14	日本選手權
12	奥野 峯子	静岡	1:19.0	神宮	50	9.22	神宮女子中
13	篠野 富美	東府四女	1:19.4	神宮	50	8.29	朝日女子體育
14	松村 昶子	山口女出	1:19.4	神宮	50	8.29	朝日女子體育
15	梶田 宏子	淑徳女	1:19.6	甲子園	50	8.26	日本女子中
16	木村 繁子	椋山女	1:19.8	甲子園	50	8.26	日本女女中
17	矢田富美子	椋山女	1:20.0	振甫	50	7.23	名古屋豫選
18	大西 睦子	愛知	1:20.0	神宮	50	9.22	神宮女子中
19	三浦 ハナ	横水協	1:20.0	神宮	50	5.28	神宮プール開キ
20	岩橋佐和子	椋山女	1:20.4	振甫	50	9.3	中部日本女子中

廿傑平均今年度 1:18.61
昨年度 1:17.81

昨年度第一位 小杖 蔦子(津山女) 1:14.2
第十位 鈴木美代子(淑徳女) 1:18.2
第廿位 天野 貴子(土肥女) 1:20.6

200 米 自由形

1	三鬼百合子	土肥女	2:50.2	神宮	50	8.14	日本選手權
2	梶田 宏子	愛知	2:51.8	神宮	50	9.22	神宮女子中
3	吉田つね子	女體專	2:54.6	神宮	50	8.14	日本選手權
4	井上 三代	愛一女	2:55.0	神宮	50	8.13	日本選手權
5	篠野 富美	東京	2:55.4	神宮	50	9.22	神宮女子中
6	坂口 よし	中泉女	2:55.8	神宮	50	8.13	日本選手權

順位	氏名	所屬	時間	場所	長サ	月日	大會名
7	吉田ミチ子	廣島	2:57.0	神宮	50	9.22	神宮女子中
8	吉富敏子	臺北一女	2:58.2	臺南	50	10.7	臺灣女子中
9	木村繁子	愛知	2:58.4	神宮	50	9.22	神宮女子中
10	松井和子	常盤	3:01.8	臺北	50	5.7	建功奉納

十傑平均今年度 2:55.82
昨年度 2:52.42

11	菅野和江	京都	3:02.2	神宮	50	9.22	神宮女子中
12	古賀林政子	梶山女	3:02.8	清洲	50	10.1	加盟團對抗
13	野上恭香	高雄女	3:03.4	臺南	50	10.7	臺灣女子中
14	上村登志	土佐女	3:03.9	高知市立	50	7.30	高知女子中
15	小澤ハツ子	東府四女	3:04.4	神宮	50	8.4	關東豫選
16	村井睦子	土佐女	3:04.5	高知市	50	7.30	高知女子中
17	齋藤光代	福岡	3:05.8	神宮	50	8.22	神宮女子中
18	柴田節子	淑徳一女	3:06.2	清洲	50	6.18	清洲記念
19	永田喜奴子	岡山	3:07.4	神宮	50	9.22	神宮女子中
20	井上恭子	廣縣女	3:09.0	廣二中	50	9.17	廣島體育

廿傑平均今年度 3:00.39
昨年度 2:56.36

昨年度第一位 三浦ハナ(横水協) 2:49.4
第十位 村岡雪華(十合) 2:56.0
第廿位 高橋美代(伊東小) 3:05.4

400 米 自由形

1	三鬼百合子	土肥女	6:05.2	神宮	50	8.14	日本選手權
2	梶田宏子	淑徳女	6:10.0	神宮	50	8.14	日本選手權
3	松井和子	臺灣	6:15.0	マニラ	50	9.1	臺比對抗
4	吉富敏子	臺灣	6:15.8	マニラ	50	9.1	臺比對抗
5	吉田つね子	女體專	6:16.2	神宮	50	8.14	日本選手權
6	瀧野富美	東府四女	6:16.4	甲子園	50	8.27	日本女子中
7	木村繁子	名古屋	6:17.2	振甫	50	8.18	名京對抗
8	坂口よし	中泉女	6:22.6	甲子園	50	8.26	日本女子中
9	小澤ハツ子	東府四女	6:24.6	甲子園	50	8.27	日本女子中
10	柴田朝子	淑徳女	6:33.2	振甫	50	9.3	中部日本女中

十傑平均今年度 6:17.62
昨年度 6:10.20

11	岩橋佐和子	名古屋	6:34.2	振甫	50	8.18	名京對抗
12	野上恭香	高雄女	6:36.9	臺北	50	8.5	臺灣選手權
13	齋藤光代	福岡	6:37.4	大濠	50	8.20	西日本對縣
14	須賀野和江	京都	6:39.8	振甫	50	8.18	名京對抗
15	古賀林政子	名古屋	6:42.0	振甫	50	8.18	名京對抗
16	月成邦子	福岡	6:43.6	大濠	50	8.20	西日本對縣
17	中村マキ子	京都	6:44.0	振甫	50	8.18	名京對抗
18	大雲薫	京都	6:44.0	振甫	50	8.18	名京對抗

順位	氏名	所屬	時間	場所	長サ	月日	大會名
19	吉元喜美子	長崎	6:44.6	大濠	50	8.20	西日本對縣
20	高橋美代	魚津女	6:44.8	神宮	50	8.12	日本選手權

廿傑平均今年度 6:29.36
昨年度 6:21.70

昨年度第一位 宅間美惠(羽衣女) 5:58.6
第十位 秋山幸子(福岡) 6:15.4
第廿位 先本和子(臺北一女) 6:51.8

100 米 平 泳

1	野中喜美子	東府四女	1:32.0	神宮	50	8.4	關東豫選
2	南里千瑳子	神戶二女	1:32.0	甲子園	50	8.27	關東女子中
3	中山絹子	無所屬	1:32.0	神宮	50	8.29	日本女子中
4	後藤久子	臺北一女	1:32.5	臺南	50	10.8	朝日女子體
5	天野主子	吳精華	1:34.4	神宮	50	8.13	臺灣女子中
6	兵頭秀子	無	1:35.2	神宮	50	8.29	日本選手權
7	宮坂ノブ	梶山女	1:35.8	清洲	50	8.6	朝日女子體
8	小野キヌ子	久留米女	1:35.8	大濠	50	8.13	東海女子
9	加藤順子	廣市女	1:36.4	廣二中	50	9.3	西日本女子
10	和田町子	台北女	1:36.5	臺南	50	10.7	西日本女子

十傑平均今年度 1:34.26
昨年度 1:34.25

11	村尾康子	長崎女	1:36.7	大濠	50	8.13	西日本女子中
12	蔭山美佐子	東府六女	1:37.0	神宮	50	8.12	日本選手權
13	三枝美喜子	日本女	1:37.2	神宮	50	8.12	日本選手權
14	大川喜美子	京一女	1:37.8	甲子園	50	2.26	日本女子中
15	古賀節子	長崎女	1:38.7	大濠	50	8.13	西日本女子中
16	堀部つや子	名古屋	1:38.8	振甫	50	8.18	名京對抗
17	宮川花	臺北二女	1:38.9	臺南	50	10.7	臺灣女子中
18	玉置加代子	梶山女	1:39.0	清洲	50	7.30	名古屋女子
19	須田孝子	苦津女	1:39.0	神宮	50	8.12	日本選手權
20	木村壽子	長崎女	1:39.1	大濠	50	9.13	西日本女子中

廿傑平均今年度 1:36.24
昨年度 1:36.56

昨年度第一位 野中喜美子(東府四女) 1:31.4
第十位 宮坂ノブ(梶山女) 1:37.0
第廿位 吉田壽子(横水協) 1:40.2

200 米 平 泳

1	天野主子	廣島	3:17.2	大濠	50	8.20	西日本對縣
2	南里千瑳子	神戶二女	3:18.0	甲子園	50	8.27	日本女子中
3	中山絹子	無	3:18.4	神宮	50	8.14	日本選手權
4	後藤久子	臺灣	3:18.4	マニラ	50	9.2	臺比對抗
5	宮坂ノブ	愛知	3:20.0	神宮	50	9.22	神宮女子中

順位	氏名	所屬	時間	場所	身長	年月日	大會名
6	野中喜美子	東府四女	3:20.8	神宮	50	8.4	關東豫選
7	加藤順子	廣市女	3:23.1	廣二中	50	8.20	西日本對戰
8	吉田アイ子	大阪	3:23.8	神宮	50	9.22	神宮女子中
9	村尾康子	長崎女	3:24.2	大濠	50	8.13	西日本女子中
10	和田町子	臺灣	3:24.6	マニラ	50	9.2	臺北對抗

十傑平均今年度 3:20.85
 昨年度 3:22.16

11	小野キマ子	久留米女	3:24.7	大濠	50	8.3	西日本女子中
12	大川喜美子	京一女	3:24.8	甲子園	50	8.27	日本女子中
13	玉置加代子	松山女	3:27.2	振甫	50	7.23	名古屋豫選
14	蔭山美佐子	東府六女	3:27.4	神宮	50	8.6	關東女子中
15	八井田隆	高知	3:28.6	神宮	50	9.22	神宮女子中
16	町井貞子	名古屋	3:28.8	振甫	50	8.18	名京對抗
17	三枝美貴子	日本女	3:28.8	神宮	50	8.6	關東女子中
18	木村壽子	長崎	3:28.8	大濠	50	8.20	西日本對縣
19	永木愛子	土肥女	3:29.4	廣二中	50	9.3	西日本女子中
20	古賀節子	長崎女	3:29.8	大濠	50	8.13	西日本女子中

廿傑平均今年度 3:24.76
 昨年度 3:26.09

昨年度第一位 中山絹子(德島女出) 3:17.8
 第十位 鈴木登美子(名古屋) 3:26.0
 第廿位 梶川田鶴子(土肥女) 3:32.6

50 米 背 泳

1	伊藤さとし	女體專	39.6	神宮	50	8.13	日本選手權
2	保手濱政子	土肥女	39.6	甲子園	50	8.26	日本女子中
3	青島博子	中泉女	40.4	甲子園	50	8.26	日本女子中
4	廣田喜久子	神戸二女	40.6	甲子園	50	8.26	日本女子中
5	岩本茂子	土肥女	40.8	神宮	50	8.13	日本選手權
6	佐々木信子	平塚女	41.0	神宮	50	8.13	日本選手權
7	富永豊子	佐賀女	41.2	大濠	50	8.13	西日本女子中
8	大澤ふさ	東府四女	41.8	甲子園	50	8.26	日本女子中
9	西田泰子	淑徳女	41.8	甲子園	50	8.27	日本女子中
10	新美美佐子	梶山女	41.9	清洲	50	6.18	記念競泳

十傑平均今年度 40.87
 昨年度 40.97

11	新畑明子	京一女	42.0	甲子園	50	8.26	日本女子中
12	佐野慶子	東府四女	42.0	神宮	50	8.4	關東豫選
13	有賀吉	京二條女	42.0	甲子園	50	8.26	日本女子中
14	金森志津子	吳精華	42.2	廣二中	50	9.17	廣島體育
15	金村那美子	北一俱	42.3	臺北	50	8.5	臺灣選手權
16	高岸美智子	臺中女	42.3	臺中	50	9.23	臺中女子
17	松村清子	土佐女	42.4	高知市立	50	7.30	高知女子中

順位	氏名	所屬	時間	場所	身長	年月日	大會名
18	尾久千松	高雄	42.5	臺北	50	8.6	臺灣選手權
19	金子ナミ	淑徳女	43.0	甲子園	50	8.26	日本女子中
20	小林弘子	京都	43.6	振甫	50	8.18	名京對抗

廿傑平均今年度 41.65
 昨年度 42.01

昨年度第一位 伊藤さとし(中泉女) 39.0
 第十位 片山佐智子(伊東小) 42.4
 第廿位 吉田文代(東府四女) 43.8

100 米 背 泳

1	伊藤さとし	女體專	1:26.8	神宮	50	8.14	日本選手權
2	飯島富子	無	1:26.8	神宮	50	8.13	日本選手權
3	青島博子	静岡	1:29.4	神宮	50	9.24	神宮女子中
4	岩本茂子	土肥女	1:30.4	甲子園	50	8.26	日本女子中
5	松村清子	高知	1:30.4	神宮	50	9.23	神宮女子中
6	保手濱政子	廣島	1:30.8	神宮	50	9.29	神宮女子中
7	廣田喜久子	神戸二女	1:31.0	神宮	50	8.13	日本選手權
8	佐々木信子	平塚女	1:31.0	神宮	50	8.13	日本選手權
9	佐野慶子	東京	1:31.8	神宮	50	9.22	神宮女子中
10	新美美佐子	梶山女	1:32.0	振甫	50	7.23	名古屋豫選

十傑平均今年度 1:30.04
 昨年度 1:29.72

11	西田泰子	愛知	1:32.0	神宮	50	9.22	神宮中等
12	尾久千松	臺灣	1:32.0	マニラ	50	9.3	臺北對抗
13	有賀吉	京都	1:33.0	神宮	50	9.22	神宮中等
14	金村那美子	臺北一俱	1:33.0	臺北	50	8.5	臺灣選手權
15	富永豊子	佐賀女	1:34.2	大濠	50	8.13	西日本女子中
16	金子ナミ	淑徳女	1:35.0	振甫 甲子園	50	8.18	名京對抗 日本女子中
17	井上欣子	高知	1:35.0	神宮	50	9.22	神宮中等
18	北村貴美子	朝鮮	1:35.4	神宮	50	9.22	神宮女子中
19	新畑明子	京一女	1:35.8	甲子園	50	8.26	日本女子中
20	高岸美智子	臺中女	1:35.8	臺中	50	9.23	臺中女子

廿傑平均今年度 1:32.18
 昨年度 1:33.08

昨年度第一位 伊藤さとし(中泉女) 1:26.0
 第十位 井上欣子(土佐女) 1:33.8
 第廿位 安藤須磨子(東山俱) 1:38.2

200 米 繼 泳

1	木村・濱田・大西・井上	(愛知)	2:17.4	神宮	50	9.23	神宮女子中
2	井上・木村・矢田・岩橋	(名古屋)	2:20.8	振甫	50	8.18	名京對抗

順位 氏名 所屬 時間 場所 長サ 月日 大會名

- 3 佐野・田沼・簇野・佐野
 (東京) 2:22.0 神宮 50 9.23 神宮女子中
- 4 藤田・井上・上村・村井
 (高知) 2:22.4 神宮 50 9.22 神宮女子中
- 5 大西・堀・芦原・井上
 (愛一女) 2:23.0 清洲 50 10.1 加盟團對抗
- 6 岩橋・木村・熊岡・矢田
 (梶山女) 2:23.4 清洲 50 8.8 東海女子
- 7 大濱・田沼・簇野・佐野
 (東京) 2:24.0 神宮 50 9.22 神宮女子中
- 8 木村・岩橋・新美・矢田
 (梶山女) 2:24.4 清洲 50 7.30 名古屋女子
- 9 坂口・奥野・藤田・高木
 (静岡) 2:24.8 神宮 50 9.22 神宮女子中等
- 10 柴田朝・西田・小金澤・梶田
 (淑徳女) 2:25.0 清洲 50 10.1 加盟團對抗

十傑平均今年度 2:22.72

昨年度 2:21.60

- 11 吉田・保手濱・永井・三鬼
 (廣島) 2:25.4 神宮 50 9.22 神宮女子中
- 12 吉田・田中・永井・三鬼
 (廣島) 2:25.6 神宮 50 9.23 神宮女子中
- 13 菅野・山田・新畑・安富
 (京都) 2:26.4 神宮 50 9.23 神宮女子中
- 14 古賀林・本村・矢田・岩橋
 (梶山女) 2:26.4 清洲 50 10.1 加盟團對抗
- 15 小澤・簇野・佐野慶・佐野のぶ
 (東府四女) 2:26.8 甲子園 50 8.27 日本女子中
- 16 柴田節・廣田・柴田朝・梶田
 (淑徳女) 2:26.8 清洲 50 8.6 東海女子
- 17 柴田節・加藤・柴田朝・梶田
 (淑徳女) 2:26.8 甲子園 50 8.27 日本女子中
- 18 小澤・簇野・松原・佐野
 (東府四女) 2:27.0 神宮 50 8.6 關東女子中
- 19 東・佐々木・松島佳・松島晴
 (臺中女) 2:27.4 臺南 50 10.8 臺灣女子中
- 20 新畑・中村・浅井・山田
 (京都) 2:27.6 神宮 50 9.22 神宮女子中

廿傑平均今年度 2:24.67

昨年度 2:24.53

昨年度第一位 (名古屋) 2:15.0

第十位 (臺灣) 2:24.8

第廿位 (東府四女) 2:29.2

400 米 繼 泳

順位 氏名 所屬 時間 場所 長サ 月日 大會名

- 1 江間・吉富・野上・松井
 (臺灣) 5:24.1 マニラ 50 9.3 臺北對抗
- 2 木村・矢田・岩橋・新美
 (梶山女) 5:28.2 振甫 50 7.22 名古屋豫選
- 3 木村・岩橋・熊岡・矢田
 (梶山女) 5:32.0 振甫 50 9.3 中部日本中
- 4 柴田節・柴田朝・小金澤・梶田
 (淑徳女) 5:35.2 振甫 50 9.3 中部日本中
- 5 木村・酒井・新美・岩橋
 (梶山女) 5:35.6 清洲 50 6.18 記念競泳
- 6 金本・吉田・永井・三鬼
 (廣島) 5:37.0 大濠 50 8.20 西日本對縣
- 7 池田・月成・村上・秋山
 (福岡) 5:44.7 大濠 50 8.20 西日本對縣
- 8 井上・堀・芦原・大西
 (愛縣一女) 5:46.0 振甫 50 7.22 名古屋豫選
- 9 金本・保手濱・松本・三鬼
 (土肥女) 5:48.8 廣二中 50 9.3 西日本女子
- 10 後藤・山尾・山口・森岡
 (島根) 5:52.0 大濠 50 8.20 西日本對縣

十傑平均今年度 5:38.34

昨年度 5:34.24

昨年度第一位 (梶山女) 5:21.8

第十位 (東山クラブ) 5:46.2

20 傑 ナシ

300 米 混 繼 泳

- 1 飯島・中山・古田
 (先輩軍) 4:20.0 神宮 50 8.29 朝日女子體育
- 2 保手濱・天野・三鬼
 (廣島) 4:21.8 神宮 50 9.23 神宮女子中等
- 3 保手濱・岩本・天野
 (廣島) 4:22.2 神宮 50 9.22 神宮女子中
- 4 金村・後藤・松井
 (臺灣) 4:23.0 マニラ 50 9.1 臺北對抗
- 5 松村・八井田・藤田
 (高知) 4:27.0 神宮 50 9.23 神宮女子中
- 6 有賀・大川・安富
 (京都) 4:27.6 神宮 50 9.22 神宮女子中
- 7 青島・飯澤・坂口
 (静岡) 4:27.6 神宮 50 9.22 神宮女子中
- 8 西田・宮坂・新美
 (愛知) 4:27.6 神宮 50 9.22 神宮女子中

順位 氏名 所属 時間 開場所 長サ 月日 大會名

9 石田・宮坂・井上
(愛知) 4:27.8 神宮 50 9.23 神宮女子中

10 佐野・野中・篠野
(東京) 4:27.8 神宮 50 9.23 神宮女子中

十傑平均今年度 4:25.24
昨年度 4:26.89

11 新美・宮坂・井上
(名古屋) 4:28.0 振甫 50 8.18 名京對抗

12 岩本・梶川・三鬼
(土肥女) 4:28.6 甲子園 50 8.27 日本女子中

13 新美・宮坂・木村
(梶山女) 4:28.6 清洲 50 10.1 加盟團對抗

14 西田・伊藤・梶田
(淑徳女) 4:29.2 清洲 50 10.1 加盟團對抗

15 佐野(慶)・野中・佐野(のぶ)
(東府四女) 4:30.6 神宮 50 8.6 關東女子中

順位 氏名 所属 時間 開場所 長サ 月日 大會名

16 佐野・野中・小澤
(東府四女) 4:30.8 甲子園 50 8.27 日本女子中

17 岩本・金本・三鬼
(土肥女) 4:31.4 甲子園 50 8.26 日本女子中

18 飯澤・青島・藤田
(中泉女) 4:31.8 甲子園 50 8.26 日本女子中

19 金森・天野・吉田
(吳精華) 4:32.4 甲子園 50 8.26 日本女子中

20 吉成・後藤・江間
(臺北一女) 4:34.0 臺南 50 10.8 臺灣女子中

廿傑平均今年度 4:27.89
昨年度 4:32.50

昨年度第一位 (名古屋) 4:20.4

第十位 (京二條女) 4:30.8

第廿位 (東山俱) 4:45.7

昨、今年度男女競泳十、傑廿傑平均記録比較表

昨年と今年度に於ける我國男女競泳十、廿傑の平均標準記録を下圖の如くグラフに治めて見た。

即ち、横一直線上に昨年度の各十、廿傑平均記録を表現し、縦の點線は各種目を示す。

今年度種目別に各記録の高低を點線上に表はした結果、男女、及中等の各層を通じ其進歩退歩の程が伺ふ事が出来た。特に亦男子の長距離の進歩、中等校の平泳に向上を見せて居る一方女子の自由形の退歩等が目立つた事實として表はれて居る。

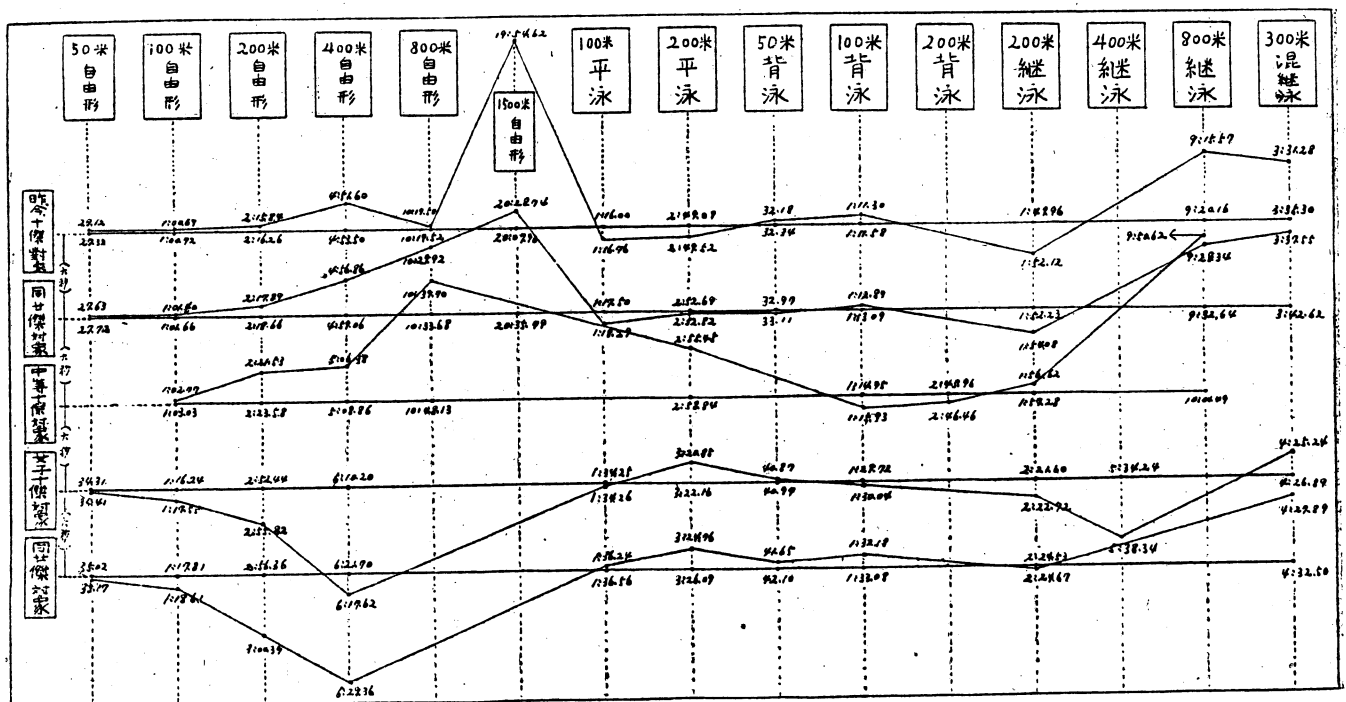

昭和14年度

クラス選手



銓衡決定発表

日本水上競技聯盟

~~~~~ 競 泳 ・ 飛 込 ・ 水 球 ~~~~~

1. 本聯盟及各加盟團體の主催若くは公認せる競技會或は單獨競技にして、各加盟團體より聯盟規約に従ひ聯盟本部に報告せられたる結果に就き其標準に従ひ銓衡するものとす。
但臺灣、滿洲に於ける公認競技會記録は未公認プールに於けるものも公認プールに於けるものと同様に取扱ふ飛込競技に於ては重要な競技會の成績により銓衡す。
2. 銓衡及クラス資格剥奪は競泳、飛込競技、競技委員會に於て行ひ、理事會の承認を経て發表す。
3. クラス選手たる資格は特別の事情（例へばアマター規定違反、水泳界引退、記録の極度の低下）無き限りは持續するものとす。
4. Aクラス選手は日本代表候補選手として日本水上競技聯盟主催の合同練習、合宿練習に参加する資格を有す

- 但し B、C クラス選手中よりも之を補充することあるべし。
5. 各クラス選手にはクラス章を授與す。但クラス更新の場合は舊クラス章と引換に新クラス章を授與す。（紛失其他に依る再交附の場合は實費を徴收す）。
 6. 競泳クラス標準時間は下記の如し。
短水路記録は長水路記録に換算す。但換算方法は折返し一回を増す毎に一秒を加算するものとす。
 7. 飛込クラス標準は次の如し。（男女共通）
 - A クラス
國際試合に於て優秀なる成績をあげ得る程度の者。
 - B クラス
國際試合に出場し得る程度の者。
 - C クラス
國內試合に於て相當の成績をあげ得る者。

~~~~~ 日本水球代表軍銓衡規定 ~~~~~

1. 日本選手權水球競技大會に於ける成績を銓衡の對象と爲し人格、技術、體格の優秀なる者を別に定むる所の銓衡委員會に於て銓衡し、理事會の承認を経て發表す。
 2. 關東學生選手權水球リーグ戦、關西學生水球競技會に於ける成績を銓衡の參考資料とす。
選出人員は二十名とす。
 3. チームの呼稱は日本水球代表軍とす。
 4. 毎年日本選手權水球競技大會直後編成換へを爲すものとす。
- （註）強化方法、試合出場選手の選抜、チーム成員をシーズン中所屬母體に戻すや否や其他チームの運用に關しては總てコーチに一任す。

種 目	男 子		女 子			
	A 分秒以内	B 分秒以内	C 分秒以内	A 分秒以内	B 分秒以内	C 分秒以内
100米自由形	58.0	60.0	63.4	1:10.0	1:15.0	1:20.0
200米自由形	2:12.0	2:15.0	2:23.0			
400米自由形	4:45.0	4:55.0	5:10.0	5:40.0	6:00.0	6:35.0
800米自由形	10:00.0	10:20.0	10:50.0			
1500米自由形	19:15.0	19:40.0	20:30.0			
100米背泳	1:08.0	1:10.0	1:15.0	1:20.0	1:27.0	1:35.0
200米平泳	2:43.0	2:48.0	2:58.0	3:05.0	3:16.0	3:30.0

男 子 競 泳

~~~~~ 100 米 自 由 形 ~~~~~

クラス	氏 名	所 属	時 間	場 所	長 サ	月 日	競 技 會 名	昨年度
A	新井茂雄	(立大)	57.8	神宮	(50)	{9-16	日本學生	A
B	佐々木猛	(日大)	59.5	マニラ	(")	1-14	比島選手權	B
C	遊佐正憲	(横濱ゴム)	1:00.4	神宮	(")	8-4	關東豫選	C
C	杉浦重雄	(早大)	1:01.0	"	(")	{8-13	日本選手權	C
C	大崎定兼	(立大)	1:01.2	"	(")	{9-16	日本學生	C
C	杉田芳郎	(稻泳會)	1:01.2	"	(")	9-16	日本選手權	C
C	鷺谷光明	(日大)	1:01.2	"	(")	8-25	全國高專	C
C	牧野兵庫	(伊都中)	1:01.4	"	(")	9-24	神宮中等	C
C	高尾龍實	(慶大)	1:01.6	"	(")	9-16	日本學生	C
C	吉田喜一	(早大)	1:01.6	"	(")	6-4	早慶對抗	
C	宮崎康二	(慶大)	1:01.8	"	(")	9-16	日本學生	C
C	本田武次	(立大)	1:02.0	"	(")	{7-25	全國高專	C
C	小柳清志	(中京商)	1:02.0	振甫	(")	{8-12	日本選手權	C
C	園盛保	(濱一中)	1:02.0	神宮	(")	9-17	名古屋市	C
C	太田忠勝	(立大)	1:02.0	"	(")	7-30	東部中等	C
C	井上秀雄	(慶大)	1:02.0	"	(")	8-12	日本選手權	
C	島本耕作	(和高商)	1:02.2	甲子園	(")	6-4	早慶對抗	C
C	壺田重三	(早專)	1:02.2	神宮	(")	7-19	西部高商	C
C	宮本常司	(日立鑛山)	1:02.2	"	(")	7-25	全國高專	C
C	白山勝三	(灘中)	1:02.4	"	(")	8-12	日本選手權	C
C	平野亮平	(臺北商)	1:02.6	甲子園	(")	8-6	日本中學	C
C	吉田實	(關大)	1:02.7	臺北	(")	8-5	臺灣選手權	
C	林田陸夫	(日大)	1:02.8	甲子園	(")	8-5	臺灣選手權	
C	小池政雄	(吳鎮)	1:02.8	神宮	(")	9-10	關西學生	C
C	小倉彌太郎	(和商)	1:02.8	"	(")	9-16	日本學生	
C	大塚一止	(臺帝大)	1:03.0	"	(")	9-24	神宮鎮守府	
C	宮木利彦	(遞信)	1:03.0	"	(")	"	神宮中等	
C	上藤憲三	(三次中)	1:03.0	臺北	(")	9-23	神宮中等	
C	古木惣一	(白杵中)	1:03.0	"	(")	8-5	建功奉納	
C	山下欣一	(早大)	1:03.2	神宮	(")	9-23	神宮中等	
C			1:03.4	"	(")	9-16	日本學生	C

~~~~~ 200 米 自 由 形 ~~~~~

クラス	氏 名	所 属	時 間	場 所	長 サ	月 日	競 技 會 名	昨年度
A	新井茂雄	(立大)	2:09.6	神宮	(50)	8-14	日本選手權	A
B	宮本茂	(稻泳會)	2:13.6	"	(")	8-13	"	C
B	鷺谷光明	(日大)	2:14.4	"	(")	7-25	全國高專	C
C	高橋弘	(慶大)	2:16.4	"	(")	6-4	早慶對抗	C

クラス	氏名	所屬	時間	場所	長さ	月日	競技會名	昨年度
C	杉浦重雄	(早大)	2:16.4	神宮	(50)	6-4	早慶對抗	C
C	津田國男	(大阪十合)	2:16.6	"	(")	9-22	神宮實業團	
C	佐々木猛	(日大)	2:17.6	"	(")	{6-11 7-25	三大學對抗	C
C	鶴藤俊平	(立大)	2:17.8	"	(")	6-11	三大學對抗	C
C	杉田芳郎	(稻泳會)	2:18.0	"	(")	8-13	日本選手權	C
C	島本信美	(慶大)	2:18.0	"	(")	6-4	早慶對抗	C
C	宮木利彦	(臺灣)	2:18.4	マニラ	(")	9-1	臺北對抗	
C	平野亮平	(臺灣)	2:18.7	"	(")	9-1	"	
C	牧野兵庫	(伊都中)	2:18.9	海草中	(25)	9-3	和歌山中學	
C	岩田務	(立大)	2:19.6	神宮	(50)	8-13	日本選手權	
C	小倉彌太郎	(伊都中)	2:19.9	海草中	(25)	9-3	和歌山中學	
C	小林陸夫	(日大)	2:20.0	神宮	(")	9-16	日本學生	
C	小柳清志	(中京商)	2:20.2	甲子園	(")	8-6	日本中等	C
C	大塚一止	(臺灣)	2:20.2	マニラ	(")	9-1	臺北對抗	
C	寺田登次	(慶大)	2:20.8	神宮	(")	9-16	日本學生	
C	本田武次	(立大)	2:21.2	"	(")	8-4	關東豫選	
C	馬場常止	(日大)	2:21.2	"	(")	6-11	三大學對抗	
C	宮本常俊	(日立鑛山)	2:21.2	"	(")	9-24	神宮實業團	C
C	本園盛夫	(濱一中)	2:21.2	"	(")	5-28	神宮プール開	
C	白山勝三	(立大)	2:21.8	甲子園	(")	8-6	日本中等	
C	白壺田重三	(灘中)	2:22.0	"	(")	"	"	
C	川合宗夫	(早專)	2:22.4	神宮	(")	7-25	全國高專	C
C	竹內定夫	(伊都中)	2:22.8	"	(")	8-12	日本選手權	
C	渡邊龍治	(東邦商)	2:22.8	清洲	(")	10-1	加盟團對抗	
C	中町道廣	(慶大)	2:22.8	神宮	(")	9-16	日本學生	
C	河村甚平	(高知商)	2:23.0	甲子園	"	8-5	日本中等	
C		(名古屋商)	2:23.0	清洲	"	9-10	神宮愛知豫	

~~~~~ 400 米 自由形 ~~~~~

| クラス | 氏名   | 所屬     | 時間     | 場所  | 長さ   | 月日            | 競技會名  | 昨年度 |
|-----|------|--------|--------|-----|------|---------------|-------|-----|
| B   | 宮本茂  | (早專)   | 4:47.2 | 神宮  | (50) | 7-25          | 全國高專  | C   |
| B   | 高橋弘  | (慶大)   | 4:48.0 | "   | (")  | 6-4           | 早慶對抗  | B   |
| B   | 天野富勝 | (日大)   | 4:48.0 | "   | (")  | 9-17          | 日本學生  | B   |
| B   | 田中英作 | (稻泳會)  | 4:48.4 | "   | (")  | 8-13          | 日本選手權 | C   |
| B   | 本間俊夫 | (立大)   | 4:51.0 | "   | (")  | 9-16          | 日本學生  | C   |
| B   | 鷺谷光明 | (日大)   | 4:52.4 | "   | (")  | {8-12<br>9-17 | 日本選手權 |     |
| B   | 鶴藤俊平 | (立大)   | 4:54.4 | 立大  | (")  | 9-2           | 立大記録會 | C   |
| B   | 津田國男 | (大阪十合) | 4:55.0 | 神宮  | (")  | 8-12          | 日本選手權 |     |
| C   | 片山崇  | (三田水)  | 4:55.8 | "   | (")  | {8-12<br>9-17 | 日本學生  | C   |
| C   | 宇田守榮 | (稻泳會)  | 4:55.8 | "   | (")  | 8-12          | 日本選手權 |     |
| C   | 栗原徹  | (日大)   | 4:57.0 | 甲子園 | (")  | 6-18          | 四大學對抗 | C   |
| C   | 越戶優一 | (日大)   | 4:59.2 | 神宮  | (")  | 9-16          | 日本學生  | C   |
| C   | 馬場止  | (日大)   | 5:00.0 | 甲子園 | (")  | 6-18          | 四大學對抗 | C   |

| クラス | 氏名    | 所屬     | 時間     | 場所  | 長さ   | 月日   | 競技會名   | 昨年度 |
|-----|-------|--------|--------|-----|------|------|--------|-----|
| C   | 平野亮平  | (臺灣)   | 5:01.2 | マニラ | (50) | 9-2  | 臺比對抗   |     |
| C   | 岩切主   | (立大豫)  | 5:02.2 | 神宮  | (")  | 7-25 | 全國高專   | C   |
| C   | 後藤龍美  | (明大)   | 5:03.0 | "   | (")  | 9-16 | 日本學生   |     |
| C   | 伊藤憲利  | (日大)   | 5:03.6 | "   | (")  | 8-12 | 日本選手權  |     |
| C   | 河村甚平  | (名古屋商) | 5:04.8 | 清洲  | (")  | 9-10 | 神宮愛知豫選 |     |
| C   | 松山正一  | (中泉農)  | 5:05.0 | 甲子園 | (")  | 8-6  | 日本中等   | C   |
| C   | 淺野俊雄  | (中京商)  | 5:05.2 | 振甫  | (")  | 9-3  | 中部日本中等 | C   |
| C   | 宮木利彦  | (臺灣)   | 5:05.2 | マニラ | (")  | 9-2  | 臺比對抗   |     |
| C   | 島本信美  | (三田水)  | 5:06.0 | 神宮  | (")  | 8-12 | 日本選手權  |     |
| C   | 竹内定夫  | (東邦商)  | 5:06.6 | 甲子園 | (")  | 7-30 | 中部中等   |     |
| C   | 川合宗夫  | (伊都中)  | 5:07.0 | "   | (")  | "    | "      |     |
| C   | 村山修一  | (伊都中)  | 5:07.8 | 神宮  | (")  | 8-12 | 日本選手權  |     |
| C   | 阿座上新吾 | (京三中)  | 5:07.9 | 京三中 | (25) | 3-8  | 京都中等   |     |
| C   | 岩田務   | (立大)   | 5:08.0 | 神宮  | (50) | 7-25 | 全國高專   | C   |
| C   | 淵上純治  | (八幡鐵)  | 5:08.6 | "   | (")  | 9-24 | 神宮實業團  |     |
| C   | 稻富和雄  | (國民中)  | 5:08.7 | 臺北  | (")  | 8-6  | 臺灣選手權  |     |
| C   | 友成靖   | (臺中二中) | 5:08.7 | "   | (")  | "    | "      |     |
| C   | 黒澤佑一郎 | (灘中)   | 5:08.8 | 神宮  | (")  | 9-24 | 神宮中等   |     |
| C   | 中尾節彦  | (川崎造船) | 5:08.8 | "   | (")  | "    | 神宮實業團  |     |
| C   | 小倉彌太郎 | (和商)   | 5:09.0 | "   | (")  | 8-12 | 日本選手權  |     |
| C   | 酒井考一  | (岐阜)   | 5:09.0 | "   | (")  | 9-24 | 神宮中等   |     |

~~~~~ 800 米 自由形 ~~~~~

| クラス | 氏名 | 所屬 | 時間 | 場所 | 長さ | 月日 | 競技會名 | 昨年度 |
|-----|-------|--------|---------|-----|------|------|-------|-----|
| B | 天野富勝 | (日大) | 10:01.6 | 神宮 | (50) | 9-17 | 日本學生 | A |
| B | 本間俊夫 | (立大) | 10:10.4 | " | (") | 9-16 | " | C |
| B | 高橋弘 | (慶大) | 10:10.6 | " | (") | 9-17 | " | B |
| B | 田中英作 | (早大) | 10:10.8 | " | (") | 6-4 | 早慶對抗 | C |
| B | 片山崇 | (慶大) | 10:12.0 | " | (") | 9-17 | 日本學生 | B |
| C | 宇田守榮 | (早專) | 10:20.6 | " | (") | 7-25 | 全國高專 | C |
| C | 栗原徹 | (日大) | 10:28.4 | " | (") | 6-11 | 三大學對抗 | C |
| C | 松山正一 | (中泉農) | 10:32.4 | " | (") | 7-29 | 東部中等 | |
| C | 伊藤憲利 | (日大) | 10:33.4 | " | (") | 7-25 | 全國高專 | |
| C | 岩切主 | (立大豫) | 10:34.8 | " | (") | " | " | C |
| C | 黒澤佑一郎 | (灘中) | 10:34.9 | 甲子園 | (") | 9-17 | 兵庫中等 | |
| C | 阿座上新吾 | (京三中) | 10:37.3 | 京三中 | (25) | 8-3 | 京都中學生 | |
| C | 越戸優一 | (日大) | 10:38.8 | 神宮 | (50) | 9-16 | 日本學生 | C |
| C | 村山修一 | (伊都中) | 10:39.2 | 甲子園 | (") | 8-6 | 日本中等 | C |
| C | 竹内定夫 | (東邦商) | 10:39.6 | " | (") | 7-29 | 中部中等 | |
| C | 淺野俊雄 | (中京商) | 10:39.8 | 濱一中 | (") | 6-18 | 濱名中等 | C |
| C | 平野亮平 | (臺灣) | 10:41.0 | マニラ | (") | 9-1 | 臺比對抗 | |
| C | 友成靖 | (臺中二中) | 10:41.8 | 臺北 | (") | 8-6 | 臺灣選手權 | |
| C | 川口不羈男 | (臺北商) | 10:42.3 | 臺南 | (") | 10-8 | 臺灣中等 | |
| C | 稻富和雄 | (國中) | 10:42.5 | 臺北 | (") | 8-6 | 臺灣選手權 | |

| クラス | 氏名 | 所屬 | 時間 | 場所 | 長サ | 月日 | 競技會名 | 昨年度 |
|-----|------|-------|---------|----|------|------|------|-----|
| C | 酒井考一 | (岐阜商) | 10:43.5 | 清洲 | (50) | 8-27 | 近縣中等 | |
| C | 馬場止 | (日大專) | 10:43.6 | 神宮 | (") | 7-25 | 全國高專 | |

~~~~~ 1500 米 自由形 ~~~~~

| クラス | 氏名   | 所屬    | 時間      | 場所 | 長サ   | 月日   | 競技會名   | 昨年度 |
|-----|------|-------|---------|----|------|------|--------|-----|
| B   | 天野富勝 | (日大)  | 19:21.8 | 神宮 | (50) | 8-14 | 日本選手權  | A   |
| B   | 田中英作 | (早大)  | 19:31.8 | "  | (")  | 6-4  | 早慶對抗   |     |
| B   | 本間俊夫 | (立大)  | 19:34.4 | "  | (")  | 8-14 | 日本選手權  | C   |
| C   | 片山崇  | (三田水) | 19:41.8 | "  | (")  | "    | "      | C   |
| C   | 宇田守榮 | (稻泳會) | 19:43.8 | "  | (")  | 8-13 | "      |     |
| C   | 越戸優一 | (日大)  | 19:47.6 | "  | (")  | 8-4  | 關東豫選   | C   |
| C   | 村山修一 | (伊都中) | 20:17.8 | "  | (")  | 8-13 | 日本選手權  |     |
| C   | 高橋弘  | (三田水) | 20:21.2 | "  | (")  | "    | "      | C   |
| C   | 岩切主  | (立大)  | 20:22.4 | "  | (")  | 8-4  | 關東豫選   |     |
| C   | 淺野俊雄 | (中京商) | 20:23.6 | 振甫 | (")  | 9-3  | 中部日本中等 | C   |
| C   | 竹内定夫 | (東邦商) | 20:26.2 | "  | (")  | "    | "      |     |

~~~~~ 200 米 平 泳 ~~~~~

| クラス | 氏名 | 所屬 | 時間 | 場所 | 長サ | 月日 | 競技會名 | 昨年度 |
|-----|-------|--------|--------|-----|------|-----------------------|-------------------------|-----|
| A | 葉室鐵夫 | (日大) | 2:40.4 | 神宮 | (50) | 8-14 | 日本選手權 | A |
| B | 大浦誠一郎 | (立大) | 2:44.0 | " | (") | 8-4 | 關東豫選 | B |
| B | 古川敏 | (早大) | 2:47.6 | " | (") | 9-17 | 日本學生 | C |
| C | 野田務 | (明大) | 2:48.2 | " | (") | {6-11
8-14
9-17 | 三大本學對抗
日本選手權
日本學生 | C |
| C | 田畑三郎 | (京二商) | 2:49.8 | 京三中 | (25) | 7-23 | 日本都豫選 | C |
| C | 長久俊三 | (慶大) | 2:51.0 | 神宮 | (50) | 9-17 | 日本選手權 | C |
| C | 藤垣亮太郎 | (茨木中) | 2:51.2 | " | (") | {8-13
9-23 | 神宮中等 | |
| C | 山口正保 | (明大) | 2:52.2 | " | (") | 6-11 | 三大本學對抗 | C |
| C | 小幡令二 | (濱一中) | 2:54.4 | " | (") | 8-13 | 日本選手權 | |
| C | 吉村喜代造 | (岸和田中) | 2:54.4 | 甲子園 | (") | 8-6 | 日本中等 | |
| C | 苗村五郎 | (京大) | 2:54.4 | 東大 | (25) | 9-3 | 全國帝大 | C |
| C | 吉田勇 | (和商) | 2:54.8 | 海草中 | (") | 9-3 | 和歌山中等 | |
| C | 寺田武實 | (早大) | 2:55.2 | 神宮 | (50) | 9-17 | 日本學生 | C |
| C | 高原豐 | (山口高商) | 2:55.6 | 甲子園 | (") | 7-19 | 西部高商 | C |
| C | 加藤久男 | (袋井商) | 2:55.6 | " | (") | 8-5 | 日本中等 | C |
| C | 岩崎衆郎 | (波泳會) | 2:55.8 | 神宮 | (") | 8-14 | 日本選手權 | |
| C | 中村平三郎 | (吳鎮) | 2:55.8 | " | (") | 9-24 | 神宮鎮守府 | |
| C | 川野隆三 | (早專) | 2:56.4 | " | (") | 7-25 | 全國高專 | C |
| C | 松原正次 | (耐久中) | 2:56.4 | " | (") | 8-13 | 日本選手權 | C |
| C | 鈴木重一 | (元街商) | 2:56.6 | " | (") | 9-24 | 神宮中等 | |
| C | 小川明 | (八幡鐵) | 2:56.7 | 大谷 | (") | 6-11 | 八幡對福岡 | |
| C | 三輪春雄 | (早大) | 2:57.0 | 神宮 | (") | 9-16 | 日本學生 | C |

| クラス | 氏名 | 所屬 | 時間 | 場所 | 長さ | 月日 | 競技會名 | 昨年度 |
|-----|-------|------|--------|----|------|------|--------|-----|
| C | 山田 弘 | (早大) | 2:57.0 | 神宮 | (50) | 6-4 | 早慶對抗 | |
| C | 堤 愛治 | (名商) | 2:57.0 | 振甫 | (") | 9-3 | 中部日本中等 | |
| C | 田口 實 | (日大) | 2:57.4 | 神宮 | (") | 9-16 | 日本學生 | C |
| C | 大林 嗣生 | (早專) | 2:57.6 | " | (") | 7-25 | 全國高專 | |
| C | 稻垣 太郎 | (中大) | 2:57.6 | " | (") | 9-10 | 關東學生 | |
| C | 森 泉信雄 | (長野) | 2:57.8 | " | (") | 9-23 | 神宮中等 | |

~~~~~ 100 米 背 泳 ~~~~~

| クラス | 氏名     | 所屬     | 時間     | 場所 | 長さ   | 月日                                   | 競技會名                                  | 昨年度 |
|-----|--------|--------|--------|----|------|--------------------------------------|---------------------------------------|-----|
| B   | 兒島 泰彦  | (慶大)   | 1:08.2 | 神宮 | (50) | 9-17                                 | 日本學生                                  | B   |
| B   | 吉田 喜一  | (早大)   | 1:08.2 | "  | (")  | "                                    | "                                     | C   |
| B   | 谷口 利弘  | (日大)   | 1:09.0 | "  | (")  | "                                    | "                                     | C   |
| C   | 河野 通廣  | (日大)   | 1:11.0 | "  | (")  | "                                    | "                                     | C   |
| C   | 坂本 响一  | (立大)   | 1:11.6 | "  | (")  | 8-13                                 | 日本選手權                                 | C   |
| C   | 平賀 孟   | (立大)   | 1:11.8 | "  | (")  | 6-11                                 | 三大學對抗                                 | C   |
| C   | 妙中 要造  | (三田水)  | 1:12.8 | "  | (")  | 8-13                                 | 日本選手權                                 | C   |
| C   | 中野 太郎  | (稻泳會)  | 1:13.0 | "  | (")  | "                                    | "                                     |     |
| C   | 山本 恭之介 | (稻泳會)  | 1:13.4 | "  | (")  | "                                    | "                                     | C   |
| C   | 松本 進   | (昭和製鋼) | 1:14.0 | "  | (")  | "                                    | "                                     | C   |
| C   | 明文 一   | (日立鑛山) | 1:14.0 | "  | (")  | 9-24                                 | 神宮實業團                                 | C   |
| C   | 奥田 精一郎 | (稻泳會)  | 1:14.0 | "  | (")  | 8-13                                 | 日本選手權                                 | C   |
| C   | 藤井 敬次郎 | (濱一中)  | 1:14.2 | "  | (")  | {6-18<br>7-30<br>8-6<br>8-13<br>9-10 | 東海中等<br>東部中等<br>日本中等<br>日本選手權<br>關東學生 | C   |
| C   | 本間 竹志  | (文理大)  | 1:14.2 | "  | (")  | {8-13<br>9-10                        | 日本選手權<br>關東學生                         | C   |
| C   | 笹原 利郎  | (臺北商)  | 1:14.2 | 臺南 | (")  | 10-8                                 | 臺灣中                                   |     |
| C   | 堀 泰一郎  | (慶大)   | 1:14.4 | 神宮 | (")  | 8-13                                 | 日本選手權                                 |     |
| C   | 谷口 辰三  | (早大)   | 1:14.4 | "  | (")  | 9-16                                 | 日本學生                                  |     |
| C   | 鳥居 高雄  | (伊都中)  | 1:14.8 | "  | (")  | 9-23                                 | 神宮中等                                  |     |

~~~~~ 昭和十四年度日本代表軍 ~~~~~

男子競泳自由形

| | |
|--------------|-------------|
| 新井 茂雄 (立大) | 佐々木 猛 (日大) |
| 遊佐 正憲 (横濱コム) | 宮本 茂 (早大) |
| 鷺谷 光明 (日大) | 杉浦 重雄 (早大) |
| 高野 富勝 (日大) | 田中英作 (早大) |
| 片山 崇 (慶大) | 本間 俊夫 (立大) |
| 背泳 | |
| 兒島 泰彦 (慶大) | 吉田 喜一 (早大) |
| 谷口 利弘 (日大) | |
| 平泳 | |
| 葉室 鐵矢 (日大) | 大浦 誠一郎 (立大) |
| 古川 敏 (早大) | |
| 飛込 | |
| 柴原 恒雄 (日大) | 小柳 富男 (早大) |

高濱 武 (日大)

| | |
|--------------|---------------|
| 久保 欣治 (早大) | |
| 女子競泳自由形 | |
| 藤田 佳子 (土佐女) | 井上 三代 (愛知一女) |
| 三鬼 百合子 (土肥女) | 梶田 宏子 (愛淑徳女) |
| 古田 つね子 (女體専) | |
| 背泳 | |
| 伊藤 さとし (女子體) | 飯島 富子 (無) |
| 青島 博子 (中泉女) | |
| 平泳 | |
| 中山 絹子 (無) | 南里 千麿子 (兵庫二女) |
| 天野 主子 (吳精華) | |
| 飛込 | |
| 大澤 政代 (鑛山機械) | 立松 文子 (成女高女) |
| 光 永和子 (常盤松女) | |

女子水泳

クラス別

昭和十四年度

日本水上競技聯盟



100 米 自由形

| クラス | 氏名 | 所屬 | 時間 | 場所 | 長さ | 月日 | 會名 | 昨年度 |
|-----|--------|------|--------|------|----|------|--------|-----|
| C | 江間 絢子 | 臺北女 | 1:15.6 | 臺南 | 50 | 10-7 | 臺灣女子中 | |
| C | 藤田 佳子 | 土佐女 | 1:16.2 | 高知市立 | " | 7-30 | 高知女子中 | C |
| C | 井上 三代 | 名古屋 | 1:16.8 | 振甫 | " | 8-18 | 名京對抗 | C |
| C | 吉田 つね子 | 女體專 | 1:17.4 | 神宮 | " | 8-29 | 朝日女子 | C |
| C | 三鬼 百合子 | 廣島 | 1:17.6 | " | " | 9-23 | 神宮女子中 | C |
| C | 松井 和子 | 臺灣 | 1:17.9 | マニラ | " | 9-2 | 臺比對抗 | |
| C | 安富 磨瑛 | 京都 | 1:18.4 | 神宮 | " | 9-22 | 神宮女子中 | |
| C | 坂口 よし | 静岡岡 | 1:18.4 | " | " | 9-23 | " | C |
| C | 吉田 三千子 | 廣島 | 1:18.6 | " | " | " | " | C |
| C | 村井 睦子 | 土佐女 | 1:18.6 | 高知市立 | " | 7-30 | 高知女子中 | |
| C | 永田 喜奴子 | 苦津女 | 1:19.0 | 神宮 | " | 8-14 | 日本選手權 | |
| C | 奥野 峯子 | 静岡岡 | 1:19.0 | " | " | 9-22 | 神宮女子中 | C |
| C | 旗野 富美 | 東府四女 | 1:19.4 | " | " | 8-29 | 朝日女子 | |
| C | 松村 昶子 | 山口女出 | 1:19.4 | " | " | " | " | C |
| C | 梶田 宏子 | 淑徳女 | 1:19.6 | 甲子園 | " | 8-26 | 日本女子中 | |
| C | 木村 繁子 | 椋山女 | 1:19.8 | " | " | " | " | C |
| C | 矢田 富美子 | " | 1:20.0 | 振甫 | " | 7-23 | 名古屋豫選 | |
| C | 大西 睦子 | 愛知 | 1:20.0 | 神宮 | " | 9-22 | 神宮女子中 | |
| C | 三浦 ハナ | 横水協 | 1:20.0 | " | " | 5-28 | 神宮プール開 | C |

400 米 自由形

| | | | | | | | | |
|---|--------|------|--------|-----|----|------|-------|---|
| C | 三鬼 百合子 | 土肥女 | 6:05.2 | 神宮 | 50 | 8-14 | 日本選手權 | C |
| C | 梶田 宏子 | 淑徳女 | 6:10.0 | " | " | " | " | C |
| C | 松井 和子 | 臺灣 | 6:15.0 | マニラ | " | 9-1 | 臺比對抗 | C |
| C | 吉富 敏子 | " | 6:15.8 | " | " | " | " | |
| C | 吉田 つね子 | 女體專 | 6:16.2 | 神宮 | " | 8-14 | 日本選手權 | |
| C | 旗野 富美 | 東府四女 | 6:16.4 | 甲子園 | " | 8-27 | 日本女子中 | |
| C | 木村 繁子 | 名古屋 | 6:17.2 | 振甫 | " | 8-18 | 名京對抗 | C |
| C | 坂口 よし | 中泉女 | 6:22.6 | 甲子園 | " | 8-26 | 日本女子中 | C |
| C | 小澤 ハツ子 | 東府四女 | 6:24.6 | " | " | 8-27 | " | |
| C | 柴田 朝子 | 淑徳女 | 6:33.2 | 振甫 | " | 9-3 | 中部日本中 | |
| C | 岩橋 佐和子 | 名古屋 | 6:34.2 | " | " | 8-18 | 名京對抗 | |

| クラス | 氏 名 | 所 属 | 時 間 | 場 所 | 長 サ | 月 日 | 會 名 | 昨年度 |
|-----|-----------|---------|--------|-------|-----|------|-----------|-----|
| C | 天 野 主 子 | 廣 島 | 3:17.2 | 大 濠 | 50 | 8-20 | 西日本對縣 | |
| C | 南 星 千 瑳 子 | 神 戶 二 女 | 3:18.0 | 甲子園 | " | 8-27 | 日本女子中 | C |
| C | 中 山 絹 子 | 無 | 3:18.4 | 神 宮 | " | 8-14 | 日 本 選 手 權 | C |
| C | 後 藤 久 子 | 臺 灣 | 3:18.4 | マニラ | " | 9-2 | 臺 比 對 抗 | C |
| C | 宮 坂 ノ ブ | 愛 知 | 3:20.0 | 神 宮 | " | 9-22 | 神 宮 中 等 | C |
| C | 野 中 喜 美 子 | 東 府 四 女 | 3:20.8 | " | " | 8-4 | 關 東 豫 選 | C |
| C | 加 藤 順 子 | 廣 市 女 | 3:23.1 | 大 濠 | " | 8-20 | 西日本對縣 | |
| C | 吉 田 ア イ 子 | 大 阪 | 3:23.8 | 神 宮 | " | 9-22 | 神宮女子中 | |
| C | 村 尾 康 子 | 長 崎 女 | 3:24.2 | 大 濠 | " | 8-13 | 西日本女子中 | |
| C | 和 田 町 子 | 臺 灣 | 3:24.6 | マニラ | " | 9-2 | 臺 比 對 抗 | |
| C | 小 野 キ ヌ 子 | 久 留 米 女 | 3:24.7 | 大 濠 | " | 8-13 | 西日本女子中 | |
| C | 大 川 喜 美 子 | 京 一 女 | 3:24.8 | 甲子園 | " | 8-27 | 日 本 女 子 中 | C |
| C | 玉 置 加 代 子 | 梶 山 女 | 3:27.2 | 振 甫 | " | 7-23 | 名 古 屋 豫 選 | |
| C | 蔭 山 美 佐 子 | 東 府 六 女 | 3:27.4 | 神 宮 | " | 8-6 | 關 東 女 子 中 | |
| C | 八 井 田 澄 | 高 知 | 3:27.2 | 神 宮 | " | 9-22 | 神 宮 中 等 | |
| C | 町 井 貞 子 | 名 古 屋 | 3:28.8 | 振 甫 | " | 8-18 | 名 京 對 抗 | C |
| C | 三 枝 美 貴 子 | 日 本 女 | 3:28.8 | 神 宮 | " | 8-6 | 關 東 女 子 中 | |
| C | 木 村 壽 子 | 長 崎 | 3:28.8 | 大 濠 | " | 8-20 | 西日本對縣 | |
| C | 永 井 愛 子 | 土 肥 女 | 3:29.4 | 廣 二 中 | " | 9-3 | 西日本女子 | |
| C | 古 賀 節 子 | 長 崎 女 | 3:29.8 | 大 濠 | " | 8-13 | 西日本女子中 | |

100 米 背 泳

| | | | | | | | | |
|---|-----------|---------|--------|-----|----|------|-----------|---|
| B | 伊 藤 さ と し | 女 子 體 | 1:26.8 | 神 宮 | 50 | 8-14 | 日 本 選 手 權 | B |
| B | 飯 島 富 子 | 無 | 1:26.8 | " | " | 8-13 | " | C |
| C | 青 山 博 子 | 靜 岡 | 1:29.4 | " | " | 9-23 | 神宮女子中 | |
| C | 岩 本 茂 子 | 土 肥 女 | 1:30.4 | 甲子園 | " | 8-26 | 日 本 女 子 中 | |
| C | 松 村 清 子 | 高 知 | 1:30.4 | 神 宮 | " | 9-23 | 神宮女子中 | C |
| C | 保 手 濱 政 子 | 廣 島 | 1:30.8 | " | " | " | " | |
| C | 廣 田 喜 久 子 | 神 戶 二 女 | 1:31.0 | " | " | 8-13 | 日 本 選 手 權 | C |
| C | 佐 々 木 信 子 | 平 塚 女 | 1:31.0 | " | " | " | " | C |
| C | 佐 野 慶 子 | 東 京 | 1:31.8 | " | " | 9-22 | 神 宮 中 等 | |
| C | 新 美 美 佐 子 | 梶 山 女 | 1:32.0 | 振 甫 | " | 7-23 | 名 古 屋 豫 選 | C |
| C | 西 田 泰 子 | 愛 知 | 1:32.0 | 神 宮 | " | 9-22 | 神 宮 中 等 | |
| C | 尾 久 千 松 | 臺 灣 | 1:32.0 | マニラ | " | 9-3 | 臺 比 對 抗 | |
| C | 有 賀 吉 | 京 都 | 1:33.0 | 神 宮 | " | 9-22 | 神 宮 中 等 | C |
| C | 金 村 那 美 子 | 臺 北 一 俱 | 1:33.0 | 臺 北 | " | 8-5 | 臺 灣 選 手 權 | |
| C | 富 永 豐 子 | 佐 賀 女 | 1:34.2 | 大 濠 | " | 8-13 | 西日本女子 | |
| C | 金 子 ナ ミ | 淑 德 女 | 1:35.0 | 甲子園 | " | 8-26 | 日 本 女 子 中 | |
| C | 井 上 欣 子 | 高 知 | 1:35.0 | 神 宮 | " | 9-22 | 神 宮 中 等 | C |

水 球 ク ラ ス 別

| | | |
|---------------|--------------|--------------|
| A 小野四郎 (早大) | B 松本司郎 (慶大) | B 深野富男 (早大) |
| A 和田幸一 (慶大) | B 木村恭三 (") | B 小川道郎 (慶大) |
| A 名取正也 (") | B 豊島大六 (早大) | B 川田洋二 (日大) |
| A 石原正 (") | B 吉田三郎 (") | B 森田正真 (") |
| A 山本達男 (早大) | B 飯田壽平 (") | B 大井莊平 (今宮中) |
| A 中村勇夫 (慶大) | B 越川壽 (") | B 西谷彬 (慶大) |
| A 岡田平太郎 (") | B 河原田篤 (慶大) | (以上) |

飛 込 競 技 ク ラ ス 別

男 子 之 部 (五十音順)

| | |
|--------------|--------------|
| A 小柳富男 (早大) | C 加茂正美 (早大) |
| A 柴原恒雄 (日大) | C 北田舜次 (慶大) |
| B 久保欣治 (早大) | C 佐藤修正 (") |
| B 高濱武 (日大) | C 杉原雪夫 (") |
| C 岩佐道雄 (慶大) | C 永原隆 (早大) |
| C 奥田正勝 (明大) | C 毛利元英 (日大) |
| C 奥島經一郎 (慶大) | C 森英之 (") |
| C 塊原一夫 (關學) | C 矢野幸松 (慶大) |

女 子 之 部

| |
|---------|
| A 大澤政代 |
| A 大澤禮子 |
| A 立松文子 |
| B 田中キヨ |
| B 光永和子 |
| C 小島房枝 |
| C 内海通多子 |

☆ 飛 込 競 技 十 傑 表 ☆

男子飛板飛込

1. 柴原恒雄 (日大)
2. 小柳富男 (早大)
3. 高濱武 (日大)
4. 久保欣治 (早大)
5. 毛利元英 (日大)
6. 加茂正美 (早大)
7. 北田舜次 (慶大)
8. 岩佐道雄 (")
9. 塊原一夫 (關東)
10. 杉原雪夫 (慶大)

男子高飛込

1. 小柳富男 (早大)
2. 柴原恒雄 (日大)

3. 高濱武 (日大)
4. 久保欣治 (早大)
5. 北田舜次 (慶大)
6. 永原隆 (早大)
7. 奥田正勝 (明大)
8. 矢野幸松 (慶大)
9. 佐藤修正 (")
10. 毛利元英 (日大)

女子飛板飛込

1. 大澤政代 (鑛山機械組合)
2. 立松文子 (成女高女)
3. 光永和子 (常盤松高女)
4. 田中キヨ (府立第六高女卒)
5. 堀内圓 (府立第六)

6. 保科美恵子 (府立第六)
7. 木住野博子 (")
8. 武藤玲子 (調布高女)
9. 鈴木千鶴子 (實踐高女)

女子高飛込

1. 大澤政代 (鑛山機械組合)
2. 立松文子 (成女高女)
3. 光永和子 (常盤松高女)
4. 大澤禮子 (精美會)
5. 田中キヨ (府立第六高女卒)
6. 小島房江 (府立第六高女)
7. 堀内圓 (")
8. 保科美恵子 (")
9. 鈴木千鶴子 (實踐高女)
10. 木住野博子 (府立第六高女)

昭和十四年度飛込競技得點表

男子之部

日本選手權大會

飛板飛込

| | | | |
|-----|---------------|-------|--------|
| 1. | 柴原 恒雄 (日 大) | 66.62 | 159.63 |
| 2. | 小柳 富男 (稻 泳 會) | 65.24 | 156.83 |
| 3. | 久保 欣治 (") | 55.64 | 135.22 |
| 4. | 高濱 武 (日 大) | 58.50 | 132.09 |
| 5. | 毛利 元英 (") | 54.72 | 127.28 |
| 6. | 加茂 正美 (稻 泳 會) | 53.84 | 124.14 |
| 7. | 北田 舜次 (慶 大) | 55.10 | 120.03 |
| 8. | 岩佐 道男 (") | 53.58 | 116.25 |
| 9. | 塊原 一夫 (關 學) | 54.58 | 110.54 |
| 10. | 杉原 雪夫 (慶 大) | 54.50 | 110.21 |

高 飛 込

| | | | |
|-----|---------------|-------|--------|
| 1. | 小柳 富男 (稻 泳 會) | 53.78 | 122.17 |
| 2. | 柴原 恒雄 (日 大) | 50.46 | 114.78 |
| 3. | 高濱 武 (") | 44.72 | 105.25 |
| 4. | 久保 欣治 (稻 泳 會) | 39.77 | 94.06 |
| 5. | 北田 舜次 (慶 大) | 45.18 | 86.88 |
| 6. | 永原 隆 (稻 泳 會) | 37.88 | 81.41 |
| 7. | 奥田 正勝 (明 大) | 38.73 | 80.11 |
| 8. | 矢野 幸松 (慶 大) | 29.36 | 74.29 |
| 9. | 毛利 元英 (日 大) | 33.77 | 74.11 |
| 10. | 奥島經一郎 (慶 大) | 33.39 | 71.44 |
| 11. | 山田 一男 (明 大) | 35.35 | 71.33 |

關東選手權大會

飛板飛込

| | | | |
|----|---------------|-------|--------|
| 1. | 毛利 元英 (日 大) | 52.68 | 109.99 |
| 2. | 北田 舜次 (慶 大) | 49.82 | 108.16 |
| 3. | 加茂 正美 (稻 泳 會) | 44.44 | 105.58 |
| 4. | 岩佐 道男 (慶 大) | 47.72 | 104.64 |
| 5. | 杉原 雪夫 (") | 44.18 | 99.51 |
| 6. | 橋本 憲一 (") | 43.20 | 96.34 |

高 飛 込

| | | | |
|----|-------------|-------|-------|
| 1. | 北田 舜次 (慶 大) | 37.47 | 79.99 |
| 2. | 矢野 幸松 (") | 37.79 | 72.44 |
| 3. | 元利 元英 (日 大) | 28.64 | 63.86 |
| 4. | 奥島經一郎 (慶 大) | 27.22 | 61.62 |

日本學生選手權大會

飛板飛込

| | | | |
|----|-------------|-------|--------|
| 1. | 柴原 恒雄 (日 大) | 63.64 | 150.37 |
| 2. | 小柳 富男 (早 大) | 64.00 | 149.62 |
| 3. | 高濱 武 (日 大) | 56.56 | 134.46 |
| 4. | 久保 欣治 (早 大) | 54.32 | 130.04 |
| 5. | 毛利 元英 (日 大) | 60.56 | 127.28 |
| 6. | 北田 舜次 (慶 大) | 52.70 | 117.44 |
| 7. | 加茂 正美 (早 大) | 44.98 | 111.18 |
| 8. | 橋本 憲一 (慶 大) | 45.34 | 102.72 |
| 9. | 奥田 正勝 (明 大) | 46.86 | 92.22 |

高 飛 込

| | | | |
|----|-------------|-------|--------|
| 1. | 小柳 富男 (早 大) | 51.26 | 117.76 |
| 2. | 柴原 恒雄 (日 大) | 47.56 | 113.96 |
| 3. | 高濱 武 (") | 47.34 | 107.77 |
| 4. | 久保 欣治 (早 大) | 49.90 | 106.84 |
| 5. | 佐藤 修正 (慶 大) | 40.26 | 92.32 |
| 6. | 矢野 幸松 (") | 40.86 | 91.68 |
| 7. | 奥田 正勝 (明 大) | 41.91 | 85.03 |
| 8. | 奥島經一郎 (慶 大) | 42.37 | 84.47 |

全國高專大會

飛板飛込

| | | | |
|----|--------------|-------|--------|
| 1. | 高濱 武 (日大 豫) | 58.50 | 132.23 |
| 2. | 森 英之 (日大 專) | 53.50 | 126.52 |
| 3. | 久保 欣治 (早大 專) | 53.00 | 121.70 |
| 4. | 佐藤 修正 (慶大 豫) | 37.96 | 101.51 |
| 5. | 永原 隆 (早大 專) | 46.16 | 100.43 |
| 6. | 岩佐 道男 (慶大 豫) | 38.36 | 94.46 |
| 7. | 橋本 憲一 (") | 37.54 | 92.66 |

高 飛 込

| | | | |
|----|--------------|-------|--------|
| 1. | 高濱 武 (日大 豫) | 45.66 | 101.76 |
| 2. | 久保 欣治 (早大 專) | 44.27 | 97.60 |
| 3. | 森 英之 (日大 專) | 41.43 | 88.41 |
| 4. | 永原 隆 (早大 專) | 35.21 | |

早慶對抗

飛板飛込

| | | | |
|----|-------------|-------|--------|
| 1. | 小柳 富男 (早 大) | 60.74 | 129.06 |
|----|-------------|-------|--------|

| | | |
|----------------|-------|--------|
| 2. 久保 欣治 (") | 55.32 | 118.11 |
| 3. 佐藤 修正 (慶 大) | 45.06 | 105.67 |
| 4. 永原 隆 (早 大) | 47.02 | 103.53 |
| 5. 北田 舜次 (慶 大) | 45.28 | 99.06 |
| 6. 岩佐 道男 (") | 42.60 | 91.53 |

高 飛 込

| | | |
|----------------|-------|--------|
| 1. 小柳 富男 (早 大) | 44.79 | 106.87 |
| 2. 矢野 幸松 (慶 大) | 40.99 | 91.13 |
| 3. 北田 舜次 (") | 39.79 | 86.68 |
| 4. 久保 欣治 (早 大) | 34.74 | 84.45 |
| 5. 永原 隆 (") | 37.99 | 81.07 |
| 6. 奥島經一郎 (慶 大) | 31.34 | 68.70 |

女 子 之 部

日本選手権大會

飛板飛込

| | | |
|-----------------|-------|--------|
| 1. 大澤マサ代 (鑛山機械) | 47.46 | 102.04 |
| 2. 立松 文子 (成女高女) | 47.00 | 100.84 |
| 3. 光永 和子 (常盤松女) | 43.78 | 91.90 |
| 4. 田中 キヨ (府六女卒) | 38.00 | 84.69 |

高 飛 込

| | | |
|-----------------|-------|--|
| 1. 大澤マサ代 (鑛山機械) | 37.77 | |
| 2. 立松 文子 (成女高女) | 36.19 | |
| 3. 光永 和子 (常盤松女) | 36.17 | |
| 4. 大澤 禮子 (精美會) | 35.46 | |
| 5. 田中 キヨ (府六女卒) | 32.92 | |
| 6. 小島 房江 (") | 28.97 | |

神宮競技大會

飛板飛込

| | | |
|-----------------|-------|-------|
| 1. 立松 文子 (成女高女) | 44.80 | 95.12 |
| 2. 大澤マサ代 (鑛山機械) | 42.68 | 91.09 |
| 3. 光永 和子 (常盤松女) | 39.76 | 83.58 |

高 飛 込

| | | |
|-----------------|-------|--|
| 1. 立松 文子 (成女高女) | 35.29 | |
| 2. 大澤マサ代 (鑛山機械) | 34.35 | |
| 3. 光永 和子 (常盤松女) | 32.84 | |

關東選手権大會

飛板飛込

| | | |
|-----------------|-------|-------|
| 1. 大澤マサ代 (鑛山機械) | 38.80 | 85.56 |
| 2. 光永 和子 (常盤松女) | 33.76 | 79.37 |

高 飛 込

| | | |
|-----------------|-------|--|
| 1. 大澤 禮子 (精美會) | 34.32 | |
| 2. 光永 和子 (常盤松女) | 30.52 | |
| 3. 大澤マサ代 (鑛山機械) | 28.94 | |

日本女子中等大會

飛板飛込(初等飛込)

| | | |
|-----------------|-------|-------|
| 1. 立松 文子 (成女高女) | 27.62 | 52.64 |
| 2. 光永 和子 (常盤松女) | 27.39 | 50.59 |
| 3. 堀内 圓 (府第六女) | 21.98 | 39.90 |

高飛込(初等飛込)

| | | |
|-----------------|-------|--|
| 1. 光永 和子 (常盤松女) | 23.62 | |
| 2. 立松 文子 (成女高女) | 23.17 | |
| 3. 堀内 圓 (東府六女) | 20.32 | |

關東女子中等大會

飛板飛込(初等飛込)

| | | |
|-----------------|-------|-------|
| 1. 立松 文子 (成女高女) | 30.09 | 54.57 |
| 2. 光永 和子 (常盤松女) | 26.44 | 50.71 |
| 3. 堀内 圓 (府立六女) | 26.11 | 43.93 |
| 4. 保科美恵子 (") | 22.60 | 40.98 |
| 5. 木住野博子 (") | 21.86 | 39.66 |
| 6. 武藤 玲子 (調布女) | 21.16 | 35.84 |
| 7. 鈴木千鶴子 (實踐女) | 19.51 | 35.16 |

高飛込(初等飛込)

| | | |
|-----------------|-------|--|
| 1. 立松 文子 (成女高女) | 23.32 | |
| 2. 光永 和子 (常盤松女) | 21.96 | |
| 3. 堀内 圓 (府立六女) | 20.57 | |
| 4. 保科美恵子 (") | 20.09 | |
| 5. 鈴木千鶴子 (實踐女) | 19.72 | |
| 6. 木住野博子 (府立六女) | 19.56 | |
| 7. 武藤 玲子 (調布女) | 14.84 | |

☆ 飛込十傑表の他に本年度に於ける競技會別の得點順位を此所に掲載した、表で見る如く 130 點以上の得點者が可成り何所の競技會にも見られる様になつた事はうれしい然し乍ら單に試合に於ける得點のみに走らずに、一步進んで完成せる飛込を作るべく更に計畫的に一年間は基礎的二年目は踏切をと云ふ如く少くも三年目位に完成する様な練習を考へて進んだら猶一層の充實した飛込が實現するであらう事を期待する次第である。



昭和十四年度全國小學校兒童水泳競技會

最 優 校

| | | |
|-----|---------------|-------|
| 尋 男 | 靜 浦 小 學 校 | 靜 浦 |
| 尋 女 | 九 度 山 小 學 校 | 和 歌 山 |
| 高 男 | 靜 浦 小 學 校 | 靜 浦 |
| 高 女 | 大 井 高 等 小 學 校 | 東 京 |

小 學 兒 童 水 泳 獎 勵 實 施 要 項

1. 小學校兒童競技會ハ各地方團體ノ公認スルモノナルコト。
2. 該競技會水泳場ハ原則トシテ公認ナル事ヲ要スルモ公認プール無キ土地ニ於テハ卷尺ノ測定ニテ所要長サ以上ナルモノヲ使用スル事。
3. 計時ハ一人ニ付キ時計三個ヲ必要トシ聯盟規定ニヨル。
4. 時計ノ檢定法ハ少クトモラヂオ時報（正午ト午後九時半）ニテ合ハセル事。
5. 水泳着着用ノ事。
6. 尋常、高等別及男女別ノ四種類ニテ過年度兒童ハ認メズ。
7. 競技種目左ノ如シ

| | | | | | |
|-----|-----|---|-----|-----|-----|
| 尋常科 | 自由形 | 男 | 50 | 100 | 200 |
| 同 | 同 | 女 | 50 | 100 | |
| 同 | 背 泳 | 男 | 50 | 100 | |
| 同 | 同 | 女 | 50 | 100 | |
| 同 | 平 泳 | 男 | 100 | 200 | |
| 同 | 同 | 女 | 100 | 200 | |
| 同 | リレー | 男 | | 200 | |
| 同 | 同 | 女 | | 200 | |
| 高等科 | 自由形 | 男 | 100 | 200 | 400 |
| 同 | 同 | 女 | 50 | 100 | 200 |
| 同 | 背 泳 | 男 | 50 | 100 | |
| 同 | 同 | 女 | 50 | 100 | |
| 同 | 平 泳 | 男 | 100 | 200 | |
| 同 | 同 | 女 | 100 | 200 | |
| 同 | リレー | 男 | 400 | | |
| 同 | 同 | 女 | 200 | | |

8. 各種目ノ最優十名ニ賞狀ヲ送り、最優十名表中ニ最大人數ヲ出セル學校ヲ最優賞校トシ、但シリレーハ一個人同様ト看做ス。同人數ノ場合ハ一等十點、二等九點、三等八點、四等七點、五等六點、六等五點、七等四點、八等三點、九等二點、十等一點トシテ計算ス、但シ同一人ニテ二種目以上ノ得點ノ場合ニ於テハ最優秀點一シノミヲ計算シ得點多寡ニ依リ最優校ヲ定ム。
9. 競技記録提出期間ハ四月以降ノ記録ヲ其年ノ九月末日迄。
10. 毎年十月中ニ最優校及最優勝ヲ決定シ發表ス。
11. 大會記録ハ各加盟團體ヲ通ジ聯盟本部ニ提出ノコト。

昭和十四年度

小學校兒童水泳十優表

日本水上競技聯盟

尋男之部

50米自由形

| 順位 | 氏名 | 校名 | 所屬團體 | 時間 | 大會名 |
|--------|-------|-------|------|-----------|------|
| 1 | 讚岐 寛鈴 | 森ヶ | 東京 | 32.6 | 東郷 |
| 2 | 山田 務靜 | 浦靜 | 浦靜 | 33.8 | 靜岡 |
| 3 | 菅沼 幸次 | 新所 | 濱名 | 34.0 | 靜岡 |
| 4 | 高島 敏夫 | 沼津第三 | 靜浦 | 34.2 | 靜岡 |
| 5 | 畠山 靜雄 | 大島元村 | 東京 | 34.2 | 東京 |
| 6 | 岸 昭二 | 佃島 | 東京 | 34.6 | 東郷 |
| 7 | 板野 利市 | 八王子第四 | 東京 | 34.7 | 東郷 |
| 8 | 杉浦 定彦 | 入出 | 濱名 | 35.4 | 濱名 |
| 8 | 青山 善次 | 南門 | 臺灣 | 35.4 | 臺北 |
| 10 | 上杉 豐品 | 川東 | 東京 | 35.6 | 品川 |
| 10 | 中村 光春 | 千駄谷 | 東京 | 35.6 | 東郷 |
| 平均 | | | | 34.55 | |
| 昨年度 | | | | 35.7 | |
| 昨年度第一位 | | | | 菊地富士夫(波浮) | 33.6 |
| 昨年度第十位 | | | | 眞島和夫(河原田) | 36.4 |

100米自由形

| | | | | | |
|--------|--------|----|----|-----------|--------|
| 1 | 菅沼 幸次 | 新所 | 濱名 | 1:15.6 | 靜岡 |
| 2 | 山田 務靜 | 浦靜 | 浦靜 | 1:15.8 | 靜岡 |
| 3 | 平野 昭夫 | 雄踏 | 濱名 | 1:20.4 | 靜岡 |
| 4 | 石塚 幸一 | 金泉 | 新潟 | 1:21.5 | 新潟 |
| 5 | 竹中 孝靜 | 浦靜 | 浦靜 | 1:21.6 | 靜岡 |
| 6 | 古橋 廣之進 | 雄踏 | 濱名 | 1:21.8 | 濱名 |
| 7 | 中谷 和彦 | 梅屋 | 京都 | 1:22.1 | 京都 |
| 8 | 杉浦 定彦 | 入出 | 濱名 | 1:22.4 | 靜岡 |
| 9 | 渡邊 登金 | 泉新 | 新潟 | 1:22.6 | 新潟 |
| 10 | 石井 辰三 | 千東 | 東京 | 1:22.8 | 東京 |
| 平均 | | | | 1:20.66 | |
| 昨年度 | | | | 1:24.02 | |
| 昨年度第一位 | | | | 池田 哲也(入出) | 1:21.0 |
| 昨年度第十位 | | | | 平野 清一(妙寺) | 1:25.4 |

200米自由形

| 順位 | 氏名 | 校名 | 所屬團體 | 時間 | 大會名 |
|--------|--------|----|------|------------|--------|
| 1 | 平野 昭夫 | 雄踏 | 濱名 | 2:53.6 | 濱名 |
| 2 | 木本 久男 | 新所 | 濱名 | 2:58.0 | 濱名 |
| 3 | 菅沼 幸次 | 新所 | 濱名 | 2:58.2 | 濱名 |
| 4 | 古橋 廣之進 | 雄踏 | 濱名 | 2:58.4 | 濱名 |
| 5 | 中谷 和彦 | 梅屋 | 京都 | 3:01.5 | 京都 |
| 6 | 寺田 昭平 | 福田 | 濱名 | 3:05.2 | 濱名 |
| 7 | 豐田 吉一 | 入出 | 濱名 | 3:06.2 | 濱名 |
| 8 | 高山 武庸 | 村櫛 | 濱名 | 3:07.2 | 濱商 |
| 9 | 狹間 實九 | 度山 | 和歌山 | 3:07.7 | 和歌山 |
| 10 | 竹本 武士 | 横濱 | 廣島 | 3:09.2 | 廣島 |
| 平均 | | | | 3:02.52 | |
| 昨年度 | | | | 3:08.5 | |
| 昨年度第一位 | | | | 池田 哲也(入出) | 2:54.6 |
| 昨年度第十位 | | | | 前田 信治(富士見) | 3:17.6 |

50米背泳

| | | | | | |
|--------|-------|-------|-----|------------|------|
| 1 | 榎谷 周二 | 九度山 | 和歌山 | 40.3 | 和歌山 |
| 2 | 中東 勇横 | 濱廣 | 廣島 | 44.2 | 廣島 |
| 2 | 水谷 茂新 | 所濱 | 濱名 | 44.2 | 靜岡 |
| 4 | 長澤 敏夫 | 靜浦 | 浦靜 | 44.4 | 靜岡 |
| 5 | 前島 昭二 | 伊東 | 東西 | 45.8 | 靜岡 |
| 5 | 梶原 邦英 | 南門 | 臺灣 | 45.8 | 臺北 |
| 7 | 周田 義一 | 月眉 | 臺灣 | 46.8 | 臺中 |
| 8 | 森 好己 | 靜浦 | 浦靜 | 47.0 | 靜浦 |
| 9 | 奥田 耕一 | 學文路第一 | 和歌山 | 47.4 | 和歌山 |
| 10 | 加藤 三治 | 福浦 | 横濱 | 47.8 | 神奈川 |
| 10 | 高島 敏夫 | 沼津第三 | 浦靜 | 47.8 | 靜浦 |
| 平均 | | | | 45.59 | |
| 昨年度 | | | | 45.01 | |
| 昨年度第一位 | | | | 本間利三門(七靜) | 42.4 |
| 昨年度第十位 | | | | 龍井 一郎(九度山) | 46.4 |

100米背泳

| | | | | | |
|---|-------|-----|-----|--------|-----|
| 1 | 木村 安雄 | 九度山 | 和歌山 | 1:35.9 | 和歌山 |
| 2 | 河野 一己 | 天滿 | 廣島 | 1:37.0 | 廣島 |
| 3 | 中東 勇横 | 濱廣 | 廣島 | 1:37.6 | 廣島 |

| 順位 | 氏名 | 校名 | 所屬團體 | 時間 | 大會名 |
|----|--------|-----------|------|---------|--------|
| 4 | 水谷茂 | 新所 | 濱名 | 1:38.2 | 濱名 |
| 5 | 高山武庸 | 村櫛 | 濱名 | 1:40.0 | 濱名 |
| 5 | 木部俊之 | 宇佐美 | 靜浦 | 1:40.0 | 靜浦 |
| 7 | 山田欣輔 | 雄踏 | 濱名 | 1:40.2 | 濱名 |
| 8 | 中西正和 | 村櫛 | 濱名 | 1:42.0 | 濱名 |
| 9 | 寺田達雄 | 福田 | 濱名 | 1:42.2 | 濱名 |
| 10 | 奥田耕一 | 學文路第一 | 和歌山 | 1:45.0 | 和歌山 |
| | 平均 | | | 1:39.81 | |
| | 昨年度 | | | 1:43.66 | |
| | 昨年度第一位 | 飯田金司郎(福田) | | | 1:36.0 |
| | 昨年度第十位 | 川上幸徳(日代) | | | 1:51.0 |

~~~~ 100 米 平 泳 ~~~~

|    |        |          |     |         |        |
|----|--------|----------|-----|---------|--------|
| 1  | 小池哲夫   | 靜浦       | 靜浦  | 1:39.0  | 靜浦     |
| 2  | 早川照治   | 仰高       | 東京  | 1:39.2  | 東京     |
| 3  | 菊谷茂    | 東郷       | 東京  | 1:39.6  | 東郷     |
| 4  | 打井啓一   | 日方       | 和歌山 | 1:39.9  | 和歌山    |
| 5  | 高橋長七郎  | 雄踏       | 濱名  | 1:40.6  | 濱名     |
| 6  | 松本忠孝   | 杉並第四     | 東京  | 1:41.0  | 東京     |
| 7  | 今津康作   | 杉並第四     | 東京  | 1:41.3  | 東郷     |
| 8  | 伊藤元三   | 新所       | 濱名  | 1:41.8  | 濱名     |
| 9  | 豐田武雄   | 雄踏       | 濱名  | 1:42.0  | 濱名     |
| 10 | 吉田正雄   | 高槻       | 大阪  | 1:43.2  | 大阪     |
|    | 平均     |          |     | 1:40.76 |        |
|    | 昨年度    |          |     | 1:43.03 |        |
|    | 昨年度第一位 | 宮本久計(妙寺) |     |         | 1:39.2 |
|    | 昨年度第十位 | 打井啓一(日方) |     |         | 1:45.2 |

~~~~ 200 米 平 泳 ~~~~

| | | | | | |
|----|--------|-----------|-----|---------|--------|
| 1 | 小池哲夫 | 靜浦 | 靜浦 | 3:29.0 | 靜浦 |
| 2 | 間所活 | 第一日野 | 東京 | 3:35.4 | 東京 |
| 3 | 菊谷茂 | 東郷 | 東京 | 3:35.6 | 東京 |
| 4 | 太田廣忠 | 麴町 | 東京 | 3:38.4 | 東郷 |
| 5 | 渡邊新一 | 第一日野 | 東京 | 3:38.6 | 東京 |
| 6 | 飯高一郎 | 江東 | 東京 | 3:39.4 | 東郷 |
| 7 | 水木那三 | 錦糸 | 東京 | 3:40.2 | 東京 |
| 8 | 平井繁泰 | 妙寺 | 和歌山 | 3:42.0 | 和歌山 |
| 9 | 平阪孝一 | 九度山 | 和歌山 | 3:43.2 | 和歌山 |
| 10 | 小出純三 | 橋本 | 和歌山 | 3:44.2 | 和歌山 |
| | 平均 | | | 3:38.60 | |
| | 昨年度 | | | 3:41.12 | |
| | 昨年度第一位 | 河入植(野崎) | | | 3:33.7 |
| | 昨年度第十位 | 屋代金太郎(佃島) | | | 3:53.0 |

~~~~ 200 米 繼 泳 ~~~~

|   |      |      |    |    |        |    |
|---|------|------|----|----|--------|----|
| 1 | 菅沼幸次 | 水谷茂  | 新所 | 濱名 | 2:28.4 | 靜岡 |
|   | 木本久男 | 山本俊治 |    |    |        |    |

| 順位 | 氏名     | 校名                         | 所屬團體 | 時間      | 大會名    |    |
|----|--------|----------------------------|------|---------|--------|----|
| 2  | 加藤博一   | 野口清兼                       | 八王子  | 東京      | 2:28.6 | 東京 |
| 3  | 山田務一   | 野口清兼                       | 靜浦   | 靜浦      | 2:29.0 | 川奈 |
| 4  | 野田亮吉   | 野田達好                       | 雄踏   | 濱名      | 2:30.4 | 濱名 |
| 5  | 石塚幸一   | 今井靖夫                       | 金泉   | 新潟      | 2:30.5 | 新潟 |
| 6  | 石近井辰武  | 小林焄                        | 千東   | 東京      | 2:30.6 | 東京 |
| 7  | 坂倉中誠   | 伊海伴光                       | 靜浦   | 靜浦      | 2:30.8 | 靜浦 |
| 8  | 讚岐寛郁   | 松本覺治                       | 鈴ヶ森  | 東京      | 2:31.0 | 東郷 |
| 8  | 西明由    | 松孝伊海                       | 靜浦   | 靜浦      | 2:31.0 | 靜岡 |
| 10 | 板野利榮   | 市中山                        | 八王子  | 東京      | 2:31.2 | 東京 |
|    | 平均     |                            |      | 2:30.15 |        |    |
|    | 昨年度    |                            |      | 2:35.24 |        |    |
|    | 昨年度第一位 | 飯田金司郎、寺田勤、江間專一、加藤利男(福田)    |      |         | 2:31.6 |    |
|    | 昨年度第十位 | 岸健一、水間仁三郎、三浦孝治、加藤元明(八王子第二) |      |         | 2:37.0 |    |

尋 女 之 部

~~~~ 50 米 自 由 形 ~~~~

| | | | | | |
|----|--------|----------|-----|-------|------|
| 1 | 田中愛子 | 立誠 | 京都 | 37.5 | 京都 |
| 2 | 村野貞子 | 八王子第三 | 東京 | 39.6 | 東京 |
| 3 | 百田さと子 | 橋本 | 和歌山 | 39.9 | 和歌山 |
| 4 | 杉森和子 | 樺山 | 臺灣 | 40.3 | 臺北 |
| 5 | 中島映子 | 樺山 | 臺灣 | 40.5 | 臺北 |
| 6 | 粟村岡子 | 千駄谷 | 東京 | 40.6 | 東京 |
| 6 | 飯土井怜子 | 原 | 東京 | 40.6 | 品川 |
| 9 | 酒井千代子 | 鈴ヶ森 | 東京 | 40.6 | 東郷 |
| 9 | 原俊子 | 伊東西 | 靜浦 | 41.0 | 靜岡 |
| 10 | 秋山シゲ | 礪川 | 東京 | 41.2 | 東京 |
| | 平均 | | | 40.18 | |
| | 昨年度 | | | 39.51 | |
| | 昨年度第一位 | 古田雪江(原) | | | 37.8 |
| | 昨年度第十位 | 松崎菊江(横濱) | | | 41.0 |

~~~~ 100 米 自 由 形 ~~~~

|   |       |     |     |        |     |
|---|-------|-----|-----|--------|-----|
| 1 | 百田さと子 | 橋本  | 和歌山 | 1:31.6 | 和歌山 |
| 2 | 青木菊野  | 眞鶴  | 横濱  | 1:31.6 | 神奈川 |
| 3 | 島村明子  | 立誠  | 京都  | 1:34.6 | 京都  |
| 4 | 細野僖子  | 番町  | 東京  | 1:34.8 | 東京  |
| 5 | 瀬越久子  | 九度山 | 和歌山 | 1:35.4 | 和歌山 |

| 順位 | 氏名     | 校名    | 所屬團體  | 時間      | 大會名 |
|----|--------|-------|-------|---------|-----|
| 5  | 楠本 艶子  | 九度山   | 和歌山   | 1:35.4  | 和歌山 |
| 7  | 村本 育子  | 八王子第四 | 東京    | 1:35.5  | 東郷  |
| 8  | 木下千枝子  | 臨海    | 東京    | 1:35.7  | 東郷  |
| 9  | 内野 秀子  | 二葉    | 東京    | 1:36.0  | 東郷  |
| 10 | 中島 映子  | 樺山    | 臺灣    | 1:36.4  | 臺北  |
| 10 | 杉森 和子  | 樺山    | 臺灣    | 1:36.4  | 臺北  |
|    | 平均     |       |       | 1:35.09 |     |
|    | 昨年度    |       |       | 1:35.53 |     |
|    | 昨年度第一位 | 川合 末子 | (九度山) | 1:29.3  |     |
|    | 昨年度第十位 | 三枝喜美子 | (指ヶ谷) | 1:41.2  |     |

~~~~ 50 米 背 泳 ~~~~

| | | | | | |
|---|--------|-------|---------|-------|-------|
| 1 | 奥田 さと子 | 觀音 | 廣島 | 47.6 | 西日本女子 |
| 2 | 池田 律子 | 妙寺 | 和歌山 | 48.4 | 和歌山 |
| 3 | 福田 照子 | 旭 | 臺灣 | 48.8 | 臺北 |
| 4 | 羅 トシ子 | 妙寺 | 和歌山 | 49.3 | 和歌山 |
| 5 | 下司 ミサ | 南門 | 臺灣 | 50.4 | 臺北 |
| 6 | 中野 綾子 | 伊東西 | 靜浦 | 50.6 | 靜岡 |
| 7 | 鈴木 久子 | 眞砂 | 東京 | 50.8 | 東郷 |
| 7 | 立松 芳子 | 麴町 | 東京 | 50.8 | 東郷 |
| 9 | 井出 久子 | 麴町 | 東京 | 51.2 | 麴町 |
| 9 | 梨本 惠美子 | 九度山 | 和歌山 | 51.2 | 和歌山 |
| | 平均 | | | 49.91 | |
| | 昨年度 | | | 55.39 | |
| | 昨年度第一位 | 田倉トメ子 | (八王子第二) | 51.4 | |
| | 昨年度第十位 | 大庭 焰子 | (橋本) | 59.3 | |

~~~~ 100 米 背 泳 ~~~~

|    |        |       |       |         |       |
|----|--------|-------|-------|---------|-------|
| 1  | 池田 律子  | 妙寺    | 和歌山   | 1:46.0  | 和歌山   |
| 2  | 奥田 サト子 | 觀音    | 廣島    | 1:48.6  | 廣島    |
| 3  | 羅 トシ子  | 妙寺    | 和歌山   | 1:50.0  | 和歌山   |
| 4  | 立松 芳子  | 麴町    | 東京    | 1:51.0  | 東京    |
| 5  | 菊地 貞子  | 番町    | 東京    | 1:56.0  | 東京    |
| 6  | 西原 マサヨ | 觀音    | 廣島    | 1:56.4  | 西日本女子 |
| 7  | 梨本 惠美子 | 九度山   | 和歌山   | 1:56.8  | 和歌山   |
| 8  | 林 秀子   | 橋本    | 和歌山   | 1:57.6  | 和歌山   |
| 9  | 櫻井 ヨシ子 | 九度山   | 和歌山   | 1:57.8  | 和歌山   |
| 10 | 嘉山 キミ子 | 長井    | 横濱    | 1:58.8  | 神奈川   |
|    | 平均     |       |       | 1:53.90 |       |
|    | 昨年度    |       |       | 2:05.55 |       |
|    | 昨年度第一位 | 鈴木 正子 | (横濱)  | 1:57.4  |       |
|    | 昨年度第十位 | 美濃部喜代 | (九度山) | 2:15.6  |       |

~~~~ 100 米 平 泳 ~~~~

| | | | | | |
|---|--------|-------|-----|--------|-------|
| 1 | 山本 マサ子 | 學文路第一 | 和歌山 | 1:45.7 | 和歌山 |
| 2 | 永田 隆子 | 觀音 | 廣島 | 1:46.6 | 西日本女子 |
| 3 | 中谷 セツ子 | 九度山 | 和歌山 | 1:46.9 | 和歌山 |

| 順位 | 氏名 | 校名 | 所屬團體 | 時間 | 大會名 |
|----|--------|------|---------|---------|-----|
| 4 | 久保 トシ子 | 觀音 | 廣島 | 1:49.2 | 廣島 |
| 5 | 木場 泰子 | 南門 | 臺灣 | 1:50.3 | 臺北 |
| 6 | 河野 典子 | 附屬 | 京都 | 1:50.8 | 京都 |
| 7 | 大畑 久美子 | 鈴ヶ森 | 東京 | 1:51.4 | 東郷 |
| 8 | 越前 イク | 旭 | 臺灣 | 1:51.6 | 臺北 |
| 9 | 望月 津多子 | 妙寺 | 和歌山 | 1:51.8 | 和歌山 |
| 10 | 稻葉 幾橋 | 橋本 | 和歌山 | 1:51.9 | 和歌山 |
| | 平均 | | | 1:49.62 | |
| | 昨年度 | | | 1:49.16 | |
| | 昨年度第一位 | 和田節美 | (黒江) | 1:42.6 | |
| | 昨年度第十位 | 尾澤晴子 | (八王子第三) | 1:55.4 | |

~~~~ 200 米 平 泳 ~~~~

|    |        |       |      |         |       |
|----|--------|-------|------|---------|-------|
| 1  | 山本 マサ子 | 學文路第一 | 和歌山  | 3:42.7  | 和歌山   |
| 2  | 久保 トシ子 | 觀音    | 廣島   | 3:52.4  | 廣島    |
| 3  | 飯田 美代子 | 二葉    | 東京   | 3:54.8  | 東京    |
| 4  | 中谷 セツ子 | 九度山   | 和歌山  | 3:55.0  | 和歌山   |
| 5  | 永田 隆子  | 觀音    | 廣島   | 3:55.4  | 西日本女子 |
| 6  | 田中 久代  | 磨屋    | 長崎   | 3:59.0  | 長崎    |
| 7  | 望月 津多子 | 妙寺    | 和歌山  | 3:59.8  | 和歌山   |
| 8  | 石橋 秀子  | 磨屋    | 長崎   | 4:01.5  | 長崎    |
| 9  | 稻葉 幾橋  | 橋本    | 和歌山  | 4:02.4  | 和歌山   |
| 10 | 上野 トシ子 | 九度山   | 和歌山  | 4:03.0  | 和歌山   |
|    | 平均     |       |      | 3:56.60 |       |
|    | 昨年度    |       |      | 3:54.85 |       |
|    | 昨年度第一位 | 岡村千恵子 | (妙寺) | 3:42.3  |       |
|    | 昨年度第十位 | 神前 恵子 | (黒江) | 4:06.2  |       |

~~~~ 200 米 繼 泳 ~~~~

| | | | | | | | | |
|----|--------|----------------------|------|--------|-----|---------|--------|-----|
| 1 | 稻葉 民江 | 武智 | ぎん | 伊東西 | 靜浦 | 2:46.2 | 靜岡 | |
| 2 | 鈴木 俊子 | 中野 | 綾子 | 八王子 | 東京 | 2:47.4 | 東京 | |
| 3 | 利根川 定子 | 齋藤 | 房子 | 第三 | 東京 | 2:51.0 | 東京 | |
| 3 | 村本 育子 | 橋本 | 稲子 | 八王子 | 東京 | 2:51.0 | 東京 | |
| 4 | 奥野 薫子 | 關 | 靜 | 第四 | 東京 | 2:52.2 | 東京 | |
| 4 | 飯土 井恰子 | 平林 | 美和 | 原 | 東京 | 2:52.2 | 東京 | |
| 5 | 瀨越 久子 | 北 | 幸子 | 九度山 | 和歌山 | 2:53.5 | 和歌山 | |
| 5 | 山本 キミ子 | 楠本 | 艶子 | 和歌山 | 和歌山 | 2:53.5 | 和歌山 | |
| 6 | 杉森 和子 | 川崎 | 輝子 | 樽山 | 臺灣 | 2:55.4 | 臺北 | |
| 6 | 武藤 三枝子 | 中島 | 映子 | 立誠 | 京都 | 2:55.4 | 京都 | |
| 6 | 島村 明子 | 舟田 | 富愛 | 妙寺 | 和歌山 | 2:56.0 | 和歌山 | |
| 8 | 馬場 ふみ子 | 池田 | 律子 | 妙寺 | 和歌山 | 2:56.0 | 和歌山 | |
| 8 | 東山 律子 | 池田 | 益子 | 橋本 | 和歌山 | 2:56.1 | 和歌山 | |
| 9 | 百田 さと子 | 西畑 | 里江 | 橋本 | 和歌山 | 2:56.1 | 和歌山 | |
| 9 | 山本 秀子 | 秋田 | 裕子 | 妙寺 | 和歌山 | 2:57.5 | 和歌山 | |
| 10 | 守岡 啓子 | 池田 | 律子 | 妙寺 | 和歌山 | 2:57.5 | 和歌山 | |
| 10 | 玉置 二三子 | 矢 | 田 | 益子 | 妙寺 | 和歌山 | 2:57.5 | 和歌山 |
| | 平均 | | | | | 2:53.07 | | |
| | 昨年度 | | | | | 2:56.44 | | |
| | 昨年度第一位 | 古田雪江、川上 操、高橋利子、奥野薫子 | (原) | 2:43.2 | | | | |
| | 昨年度第十位 | 内藤美代子、龍崎アイ、鈴木シマ、安藤チエ | (長井) | 3:04.8 | | | | |

順位 氏名 校名 所屬團體 時間 大會名

高男之部

100米自由形

Table with 10 rows of swimmer data for 100m freestyle, including names, schools, times, and rankings.

200米自由形

Table with 10 rows of swimmer data for 200m freestyle, including names, schools, times, and rankings.

400米自由形

Table with 10 rows of swimmer data for 400m freestyle, including names, schools, times, and rankings.

順位 氏名 校名 所屬團體 時間 大會名

昨年度 6:02.16
昨年度第一位 川口義和(靜浦) 5:44.4
昨年度第十位 山本幸夫(雄踏) 6:20.4

50米背泳

Table with 10 rows of swimmer data for 50m backstroke, including names, schools, times, and rankings.

100米背泳

Table with 10 rows of swimmer data for 100m backstroke, including names, schools, times, and rankings.

100米平泳

Table with 10 rows of swimmer data for 100m breaststroke, including names, schools, times, and rankings.

| 順位 | 氏名 | 校名 | 所屬團體 | 時間 | 大會名 |
|----|--------|------|------|---------|-----|
| | 平均 | | | 1:32.36 | |
| | 昨年度 | | | 1:30.66 | |
| | 昨年度第一位 | 鈴木重一 | (北方) | 1:24.6 | |
| | 昨年度第十位 | 三浦光行 | (京橋) | 1:33.6 | |

~~~~ 200 米平泳 ~~~~

|    |        |       |       |         |     |
|----|--------|-------|-------|---------|-----|
| 1  | 鈴木 實   | 靜浦    | 靜浦    | 3:17.6  | 靜浦  |
| 2  | 高橋 勝次郎 | 八王子   | 東京    | 3:19.8  | 東京  |
| 3  | 笹原 武司  | 靜浦    | 靜浦    | 3:22.0  | 靜浦  |
| 3  | 井關 正男  | 東田中   | 大阪    | 3:22.0  | 大阪  |
| 5  | 岡本 益信  | 横濱    | 廣島    | 3:22.6  | 廣島  |
| 6  | 前田 壽男  | 妙寺    | 和歌山   | 3:22.9  | 和歌山 |
| 7  | 三浦 康弘  | 九度山   | 和歌山   | 3:23.0  | 和歌山 |
| 8  | 中井 三郎  | 高槻    | 大阪    | 3:24.2  | 大阪  |
| 9  | 宮下 照夫  | 九度山   | 和歌山   | 3:27.6  | 和歌山 |
| 10 | 西川 清治  | 豊川    | 大阪    | 3:28.6  | 大阪  |
|    | 平均     |       |       | 3:23.03 |     |
|    | 昨年度    |       |       | 3:22.22 |     |
|    | 昨年度第一位 | 鈴木 重一 | (北方)  | 3:04.4  |     |
|    | 昨年度第十位 | 高橋勝次郎 | (八王子) | 3:32.6  |     |

~~~~ 400 米繼泳 ~~~~

| 順位 | 氏名 | 校名 | 所屬團體 | 時間 | 大會名 |
|----|-------------|----------------------|------|---------|-----|
| 1 | 柴田房吉 大貫孔男 | 村櫛 | 濱名 | 5:03.4 | 濱名 |
| 2 | 小早川吉夫 伊藤彦太郎 | 靜浦 | 靜浦 | 5:05.0 | 靜浦 |
| 3 | 小早川久次 久保田成美 | 靜浦 | 靜浦 | 5:12.2 | 靜浦 |
| 4 | 橋本文照 須崎成吉 | 八王子 | 東京 | 5:14.8 | 東京 |
| 5 | 細田忠直 岡幸次郎 | 九度山 | 和歌山 | 5:15.0 | 和歌山 |
| 6 | 中村三夫 山本幸夫 | 雄踏 | 濱名 | 5:15.6 | 濱名 |
| 7 | 薄葉勇彦 飯野清忠 | 大井 | 東京 | 5:18.2 | 東京 |
| 7 | 佐藤好夫 岩上勝介 | 島三 | 東京 | 5:18.2 | 東京 |
| 9 | 川村松雄 白井龜雄 | 大元 | 東京 | 5:18.8 | 東京 |
| 10 | 渡邊都 中村直 | 金泉 | 新潟 | 5:19.3 | 新潟 |
| | 平均 | | | 5:14.05 | |
| | 昨年度 | | | 5:18.1 | |
| | 昨年度第一位 | 池田四郎、山本義人、山本一夫、山本武司 | (入出) | 5:03.0 | |
| | 昨年度第十位 | 多田源作、高橋定至、小泉甲子雄、鈴木忠夫 | (真鶴) | 5:28.2 | |

高女之部

~~~~ 50 米自由形 ~~~~

| 順位 | 氏名     | 校名    | 所屬團體  | 時間    | 大會名 |
|----|--------|-------|-------|-------|-----|
| 1  | 菊間みさ子  | 宇佐美   | 靜浦    | 34.8  | 靜岡  |
| 2  | 小川照江   | 大井    | 東京    | 37.2  | 東京  |
| 2  | 神田清子   | 麴町    | 東京    | 37.2  | 東京  |
| 4  | 田京とみ   | 宇佐美   | 靜浦    | 38.0  | 靜岡  |
| 5  | 米澤テイ子  | 橋本    | 和歌山   | 38.0  | 和歌山 |
| 6  | 朝倉久子   | 岩     | 横濱    | 38.6  | 神奈川 |
| 7  | 高橋利子   | 大井    | 東京    | 39.2  | 東京  |
| 8  | 千葉榮子   | 東海    | 東京    | 40.0  | 東京  |
| 8  | 増田朝江   | 藏前    | 東京    | 40.0  | 東京  |
| 8  | 水口貞子   | 橋本    | 和歌山   | 40.0  | 和歌山 |
| 8  | 田倉トメ子  | 八王子   | 東京    | 40.0  | 東京  |
|    | 平均     |       |       | 38.04 |     |
|    | 昨年度    |       |       | 39.09 |     |
|    | 昨年度第一位 | 高橋 美代 | (伊東)  | 35.2  |     |
|    | 昨年度第十位 | 庄野タネエ | (九度山) | 40.5  |     |

~~~~ 100 米自由形 ~~~~

| | | | | | |
|----|--------|-------|------|---------|-----|
| 1 | 米澤テイ子 | 橋本 | 和歌山 | 1:25.4 | 和歌山 |
| 2 | 菊間みさ子 | 宇佐美 | 靜浦 | 1:26.4 | 靜岡 |
| 3 | 渡邊トク | 東海 | 東京 | 1:27.2 | 品川 |
| 4 | 兼高ひあを | 千駄谷 | 東京 | 1:29.4 | 東京 |
| 5 | 朝倉久子 | 岩 | 横濱 | 1:31.0 | 禮奈川 |
| 6 | 水口貞子 | 橋本 | 和歌山 | 1:31.1 | 和歌山 |
| 7 | 阿部千代子 | 八王子 | 東京 | 1:31.8 | 東京 |
| 8 | 加倉井トシ | 大井 | 東京 | 1:33.2 | 東京 |
| 9 | 新海美子 | 麴町 | 東京 | 1:33.4 | 麴町 |
| 10 | 椿原ツヤ子 | 九度山 | 和歌山 | 1:33.8 | 和歌山 |
| 10 | 稻本ゆわ | 宇佐美 | 靜浦 | 1:33.8 | 靜岡 |
| | 平均 | | | 1:30.50 | |
| | 昨年度 | | | 1:28.84 | |
| | 昨年度第一位 | 高橋 美代 | (伊東) | 1:16.6 | |
| | 昨年度第十位 | 坂本ミネ子 | (橋本) | 1:34.6 | |

~~~~ 200 米自由形 ~~~~

|    |        |     |     |         |     |
|----|--------|-----|-----|---------|-----|
| 1  | 米澤テイ子  | 橋本  | 和歌山 | 3:15.2  | 和歌山 |
| 2  | 松岡勝子   | 妙寺  | 和歌山 | 3:20.8  | 和歌山 |
| 3  | 椿原ツヤ子  | 九度山 | 和歌山 | 3:23.5  | 和歌山 |
| 4  | 川上操    | 大井  | 東京  | 3:24.4  | 東京  |
| 5  | 玉置房子   | 妙寺  | 和歌山 | 3:25.6  | 和歌山 |
| 6  | 森久保アヤ子 | 八王子 | 東京  | 3:27.8  | 東京  |
| 7  | 青木輝子   | 真鶴  | 横濱  | 3:29.0  | 神奈川 |
| 8  | 小野妙子   | 大井  | 東京  | 3:29.6  | 東京  |
| 9  | 福井清枝   | 橋本  | 和歌山 | 3:32.2  | 和歌山 |
| 10 | 青木豊子   | 真鶴  | 横濱  | 3:33.4  | 神奈川 |
|    | 平均     |     |     | 3:26.15 |     |
|    | 昨年度    |     |     | 3:31.74 |     |

| 順位     | 氏名    | 校名    | 所屬團體 | 時間     | 大會名 |
|--------|-------|-------|------|--------|-----|
| 昨年度第一位 | 三浦ツネエ | (九度山) |      | 3:12.0 |     |
| 昨年度第十位 | 玉置房子  | (妙寺)  |      | 3:48.3 |     |

~~~~~ 50 米 背 泳 ~~~~~

| | | | | | |
|----|--------|-------|------|-------|-----|
| 1 | 稻本 ゆわ | 宇佐美 | 靜浦 | 45.0 | 靜岡 |
| 2 | 田京 とみ | 宇佐美 | 靜浦 | 45.8 | 靜岡 |
| 3 | 田中 豊子 | 九度山 | 和歌山 | 46.3 | 和歌山 |
| 4 | 杉山 政恵 | 伊東東 | 靜浦 | 48.2 | 靜岡 |
| 5 | 岡美代子 | 九度山 | 和歌山 | 48.6 | 和歌山 |
| 6 | 服部 靜江 | 牛込 | 東京 | 48.8 | 東京 |
| 6 | 新海 美子 | 麴町 | 東京 | 48.8 | 東京 |
| 8 | 大塚 綾子 | 大井 | 東京 | 49.0 | 東京 |
| 9 | 細川 洋子 | 千駄谷 | 東京 | 49.8 | 東京 |
| 10 | 野澤 房子 | 大井 | 東京 | 50.0 | 東京 |
| 10 | 宮田 エミ子 | 八王子 | 東京 | 50.0 | 東京 |
| 10 | 内田 愛子 | 日進 | 東京 | 50.0 | 東京 |
| 10 | 山本 直子 | 岩 | 横濱 | 50.0 | 神奈川 |
| 10 | 浦島 ウメ | 長井 | 横濱 | 50.0 | 神奈川 |
| | 平均 | | | 48.59 | |
| | 昨年度 | | | 48.48 | |
| | 昨年度第一位 | 大瀧キミ枝 | (麴町) | 44.8 | |
| | 昨年度第十位 | 町田 りん | (靜浦) | 51.0 | |

~~~~~ 100 米 背 泳 ~~~~~

|   |        |       |      |         |     |
|---|--------|-------|------|---------|-----|
| 1 | 田中 豊子  | 九度山   | 和歌山  | 1:43.0  | 和歌山 |
| 2 | 岡美代子   | 九度山   | 和歌山  | 1:51.0  | 和歌山 |
| 3 | 大谷 光枝  | 妙寺    | 和歌山  | 1:51.8  | 和歌山 |
| 4 | 山本 愛子  | 入出濱   | 名    | 1:52.2  | 濱名  |
| 5 | 大橋 昌子  | 大井    | 東京   | 1:54.6  | 東京  |
| 6 | 山本 直子  | 岩     | 横濱   | 1:56.2  | 神奈川 |
| 7 | 七海 嘉子  | 長井    | 横濱   | 1:56.8  | 禮奈川 |
| 8 | 大庭 炤子  | 橋本    | 和歌山  | 1:57.0  | 和歌山 |
| 9 | 中村 國子  | 二高    | 廣島   | 1:57.6  | 廣島  |
| 9 | 浦島 ウメ  | 長井    | 横濱   | 1:57.6  | 神奈川 |
|   | 平均     |       |      | 1:53.78 |     |
|   | 昨年度    |       |      | 1:50.72 |     |
|   | 昨年度第一位 | 大瀧キミ枝 | (麴町) | 1:40.2  |     |
|   | 昨年度第十位 | 高木 雅子 | (仙水) | 2:02.4  |     |

~~~~~ 100 米 平 泳 ~~~~~

| | | | | | |
|---|-------|-----|-----|--------|-----|
| 1 | 岡村 千恵 | 妙寺 | 和歌山 | 1:42.0 | 和歌山 |
| 2 | 堀江 一子 | 九度山 | 和歌山 | 1:43.5 | 和歌山 |
| 3 | 羅 シミ子 | 妙寺 | 和歌山 | 1:44.2 | 和歌山 |
| 4 | 平原 和子 | 妙寺 | 和歌山 | 1:46.1 | 和歌山 |
| 5 | 谷向 艶子 | 九度山 | 和歌山 | 1:46.5 | 和歌山 |
| 6 | 尾澤 晴子 | 八王子 | 東京 | 1:48.0 | 東京 |

| 順位 | 氏名 | 校名 | 所屬團體 | 時間 | 大會名 |
|----|--------|-------|------|---------|-----|
| 7 | 小杉 フミ | 長井 | 横濱 | 1:48.2 | 神奈川 |
| 8 | 森脇 悦子 | 橋本 | 和歌山 | 1:48.6 | 和歌山 |
| 9 | 榊 薫 | 學文路第一 | 和歌山 | 1:51.8 | 和歌山 |
| 10 | 植松 君子 | 靜浦 | 靜浦 | 1:52.0 | 靜浦 |
| | 平均 | | | 1:47.09 | |
| | 昨年度 | | | 1:49.39 | |
| | 昨年度第一位 | 小林 フミ | (長井) | 1:40.4 | |
| | 昨年度第十位 | 秋山富美子 | (濱川) | 1:54.6 | |

~~~~~ 200 米 平 泳 ~~~~~

|    |        |       |      |         |     |
|----|--------|-------|------|---------|-----|
| 1  | 岡村 千恵  | 妙寺    | 和歌山  | 3:37.2  | 和歌山 |
| 2  | 羅 スミ子  | 妙寺    | 和歌山  | 3:42.2  | 和歌山 |
| 3  | 上田 久子  | 妙寺    | 和歌山  | 3:43.8  | 和歌山 |
| 4  | 堀江 一子  | 九度山   | 和歌山  | 3:46.8  | 和歌山 |
| 5  | 谷向 艶子  | 九度山   | 和歌山  | 3:51.9  | 和歌山 |
| 6  | 村ト千枝子  | 八王子   | 東京   | 3:53.6  | 東京  |
| 7  | 森脇 悦子  | 橋本    | 和歌山  | 3:55.4  | 和歌山 |
| 8  | 白川 良子  | 大井    | 東京   | 3:56.2  | 東京  |
| 9  | 小杉 フミ  | 長井    | 横濱   | 3:56.8  | 神奈川 |
| 10 | 細貝 久子  | 愛宕    | 東京   | 3:57.2  | 東京  |
|    | 平均     |       |      | 3:50.11 |     |
|    | 昨年度    |       |      | 4:07.54 |     |
|    | 昨年度第一位 | 羅 スミ子 | (妙寺) | 3:48.3  |     |
|    | 昨年度第十位 | 鈴木ツルエ | (長井) | 4:30.4  |     |

~~~~~ 200 米 繼 泳 ~~~~~

| | | | | | | |
|----|--------|-----------------------|-------|---------|--------|-----|
| 1 | 小川 照江 | 高橋利子 | 大井 | 東京 | 2:32.4 | 東京 |
| 2 | 小川 照江 | 高橋利子 | 大井 | 東京 | 2:38.4 | 東京 |
| 3 | 田京 とみ | 杉下留子 | 宇佐美 | 靜浦 | 2:40.4 | 神奈川 |
| 4 | 米澤ライ子 | 大庭炤子 | 橋本 | 和歌山 | 2:41.2 | 和歌山 |
| 5 | 阿部千代子 | 田倉トメ子 | 八王子 | 東京 | 2:41.8 | 東京 |
| 6 | 遊佐八枝子 | 本間愛子 | 伊東東 | 靜浦 | 2:44.2 | 神奈川 |
| 7 | 杉山 政恵 | 土屋美代子 | 伊東東 | 靜浦 | 2:44.2 | 神奈川 |
| 7 | 小山好子 | 大胡はま子 | 東海 | 東京 | 2:45.0 | 東京 |
| 7 | 猪飼 榮子 | 渡邊恭子 | 東海 | 東京 | 2:45.0 | 東京 |
| 8 | 兼高ひさを | 宮田昌子 | 千駄谷 | 東京 | 2:47.0 | 東京 |
| 8 | 細川洋子 | 富田千代 | 千駄谷 | 東京 | 2:47.0 | 東京 |
| 9 | 青木房江 | 安藤喜美子 | 真鶴 | 横濱 | 2:47.8 | 神奈川 |
| 9 | 青木豊子 | 青木輝子 | 真鶴 | 横濱 | 2:47.8 | 神奈川 |
| 10 | 増井千代子 | 山本百合子 | 妙寺 | 和歌山 | 2:48.7 | 和歌山 |
| 10 | 玉置房子 | 松岡勝子 | 妙寺 | 和歌山 | 2:48.7 | 和歌山 |
| | 平均 | | | 2:42.69 | | |
| | 昨年度 | | | 2:49.42 | | |
| | 昨年度第一位 | 稻本ゆわ、田京とみ、内田久江、竹本まさ | (宇佐美) | 2:43.8 | | |
| | 昨年度第十位 | 水口貞子、坂本ミネ子、道根美佐枝、福井清枝 | (橋本) | 2:56.8 | | |

關東學聯水球選手権リーグ戦

(5月20日)

| | | |
|-----------|----------|----------|
| 東京慈恵科醫科大學 | 對 | 浦和高等學校 |
| 堀口銀二郎(12) | L.F. | 澁谷克巳(5) |
| 堀口喜告(11) | C.F. | 松岡久(2) |
| 富山幸一(13) | R.F. | 林良一(3) |
| 太田喜悦(5) | H.B. (主) | 松江一郎(1) |
| 新妻衛(7) | L.B. | 笥潤(4) |
| 依光重明(4) | R.B. | 村上榮兄(6) |
| (主)湯淺謙(2) | G.K. | 酒井新二(12) |

2 { 1 — 得點 — 2 } 5

| | | |
|----|------|---|
| 12 | F.T. | 7 |
| 3 | G.T. | 0 |
| 0 | C.T. | 0 |
| 0 | P.T. | 0 |

| | | |
|------------|----------|---------|
| 明治大學 | 對 | 東京高等學校 |
| 山口正保(12) | L.F. | 山本浩(15) |
| 半場鑑吉(2) | C.F. | 秋山良雄(1) |
| 山田薰(14) | R.F. | 藤村保(6) |
| (主)武藤米三(4) | H.B. | 白土志郎(3) |
| 小川董(5) | L.B. | 二村榮一(8) |
| 藤元規矩郎(6) | R.B. | 杉坂眞(7) |
| 永山喜一(15) | G.K. (主) | 諸橋又藏(4) |

2 { 1 — 得點 — 4 } 8

| | | |
|---|------|----|
| 6 | F.T. | 10 |
| 2 | G.T. | 5 |
| 1 | C.T. | 0 |
| 1 | P.T. | 0 |

| | | |
|------------|----------|----------|
| 慶應義塾大學 | 對 | 東京文理科大學 |
| 松本司郎(6) | L.F. | 荒木雄二(1) |
| (主)和田幸一(1) | C.F. | 本間竹志(6) |
| 名取正也(5) | R.F. | 興津達朗(3) |
| 石原正(9) | H.B. (主) | 遠藤三智男(2) |
| 河原田篤(10) | L.B. | 米重一正(9) |
| 木村泰三(2) | R.B. | 西田剛(5) |
| 岡田平太郎(8) | G.K. | 森本清(4) |

27 { 13 — 得點 — 0 } 0

10 F.T. 3

2 G.T. 1

0 C.T. 0

1 P.T. 0

| | | |
|------------|------|----------|
| 早稻田大學 | 對 | 東京帝國大學 |
| 小野四郎(3) | L.F. | 岡師忠(2) |
| 越川壽(2) | C.F. | 中島了勳(2) |
| 豊島大六(6) | R.F. | 伊丹康夫(4) |
| 壺田重三(10) | H.B. | 川田稔(5) |
| 山本達男(13) | L.B. | 北村久壽雄(6) |
| 谷口辰三(1) | R.B. | 河野日出雄(7) |
| (主)山田弘(15) | G.K. | 八木昭一(9) |

5 { 2 — 得點 — 0 } 1

15 F.T. 11

1 G.T. 0

0 C.T. 0

0 P.T. 0

| | | |
|------------|----------|----------|
| 日本大學 | 對 | 立教大學 |
| (主)川田和弘(6) | L.F. | 平賀孟(10) |
| 平野亮(13) | C.F. | 本田武次(12) |
| 葉室鐵夫(9) | R.F. | 岩切主(11) |
| 林田陸夫(15) | H.B. (主) | 上山茂穂(2) |
| 葉室貞男(12) | L.B. | 門屋桂(7) |
| 森田正眞(7) | R.B. | 山中徹二(3) |
| 田口實(2) | G.K. | 大浦誠一郎(9) |

8 { 7 — 得點 — 0 } 0

15 F.T. 6

1 G.T. 4

3 C.T. 0

0 P.T. 0

5月21日

| | | |
|-------------|----------|---------|
| 中央大學 | 對 | 浦和高等學校 |
| (主)小田島政義(7) | L.F. | 澁谷克巳(5) |
| 横山禎之(2) | C.F. | 林良一(3) |
| 李仁寛(10) | R.F. | 松岡久(2) |
| 井上和三(5) | H.B. (主) | 松江一郎(1) |
| 會田宏市(9) | L.B. | 笥潤(4) |

山岸 靜 雄(4) R.B. 村 上 榮 兄(6) 0 C.T. 0
 栗 村 中 丸(15) G.K. 御 巫 清 尙(9) 2 G.T. 1
 0 P.T. 0

4 { 2 — 得點 — 1 } 1
 2 — 0

4 F.T. 7
 2 G.T. 4
 0 C.T. 1
 1 P.T. 0

慈惠科醫科大學 對 國學院大學

堀 口 銀 二 郎(12) L.F. 安 田 健 治(5)
 堀 口 喜 告(11) C.F. 中 島 萃(2)
 高 尾 義 明(8) R.F. 長 島 達 夫(8)
 太 田 喜 悅(5) H.B. 辻 信 一 郎(7)
 (主)湯 淺 謙(2) L.B. 谷 口 雅 美(12)
 依 光 重 明(4) R.B. 山 口 巖(3)
 高 田 洋(9) G.K. (主)三 井 田 吉 彌(1)

6 { 2 — 得點 — 0 } 1
 4 — 1

16 F.T. 12
 0 G.T. 3
 1 C.T. 0
 0 P.T. 1

第一高等學校 對 東京商科大學

鈴 木 彦 人(1) { 榊 澤 光 彌(15)
 瀧 藤 四 郎(2) } F.W. { 村 上 彌 泰 夫(9)
 川 崎 鋼 次 郎(3) } 水 野 秀 三 郎(6)
 細 谷 千 博(4) H.B. 福 森 茂(14)
 大 津 正 男(6) } F.B. { 大 井 敏 夫(2)
 黑 川 和 男(8) } (主)村 上 重 夫(1)
 鈴 木 秀 夫(7) G.K. 東 瀨 戶 泰 雄(12)

12 { 5 — 得點 — 3 } 3
 7 — 0

4 F.T. 2
 1 C.T. 1
 1 G.T. 1
 0 P.T. 0

明 治 大 學 對 拓 植 大 學

藤 堂 友 生(13) { 本 川 八 郎(6)
 半 場 鑑 吉(2) } F.W. (主)中 島 善 丸(1)
 藤 元 規 矩 郎(6) } 櫻 井 久 雄(13)
 (主)武 藤 米 三(1) H.B. 井 手 及 之(3)
 小 川 薰(5) } F.B. { 河 野 博 州(5)
 伊 藤 祐(3) } { 宏 崎 鬼 三 郎(4)
 永 山 吉 一(15) G.K. 齋 藤 義 美(15)

5 { 1 — 得點 — 0 } 0
 4 — 0

12 F.T. 15

早 稻 田 大 學 對 立 教 大 學

小 野 四 郎(3) } { 平 賀 孟(10)
 越 川 壽(2) } F.W. { 本 田 武 次(12)
 豐 島 大 六(8) } 岩 切 主(11)
 壺 田 重 三(10) H.B. (主)上 山 茂 穗(2)
 山 本 達 夫(13) } F.B. { 門 屋 桂(7)
 谷 口 辰 三(1) } { 本 間 俊 夫(5)
 (主)山 田 弘(15) G.K. 大 浦 誠 一 郎(9)

10 { 4 — 得點 — 0 } 0
 6 — 0

7 F.T. 7
 0 C.T. 0
 1 G.T. 4
 0 P.T. 0

慶 應 義 塾 大 學 對 日 本 大 學

松 本 司 郎(6) } { (主)川 田 和 弘(6)
 (主)和 田 幸 一(1) } F.W. { 平 野 亮(13)
 名 取 正 也(5) } 葉 室 鐵 夫(9)
 石 原 正(10) H.B. 林 田 陸 夫(15)
 河 原 田 篤(10) } F.B. { 葉 室 貞 夫(12)
 木 村 恭 三(2) } { 森 田 正 眞(7)
 岡 田 平 太 郎(8) G.K. 田 口 實(2)

7 { 3 — 得點 — 1 } 5
 4 — 4

16 F.T. 27
 2 C.T. 0
 2 G.T. 0
 0 P.T. 0

5 月 27 日

慈 惠 科 醫 科 大 學 對 青 山 學 院

千 葉 幹 一(1) } { 杉 浦 彰(3)
 堀 口 喜 悅(11) } F.W. { 西 田 八 郎(2)
 高 尾 義 明(8) } 佐 々 木 敏 雄(7)
 (主)湯 淺 謙(2) H.B. 石 山 光 彥(9)
 依 光 重 明(4) } F.B. { 和 田 豐(8)
 中 田 正 愛(3) } { 田 中 鐵 夫(6)
 高 田 洋(9) G.K. (主)前 田 晃(1)

9 { 4 — 得點 — 0 } 0
 5 — 0

7 F.T. 9
 3 C.T. 0
 0 G.T. 2
 0 P.T. 0

| | | |
|--------------|------|----------------|
| 中央大學 | 對 | 國學院大學 |
| 山岸 靜夫(4) | F.W. | { 安田 健治(5) |
| 橫山 禎三(2) | | { 谷口 雅美(12) |
| 高橋 充(8) | H.B. | { 辻 信一郎(7) |
| 井上 和三(5) | | { 中島 萃(2) |
| (主)小田島 政義(1) | F.B. | { 山口 巖(3) |
| 栗村 中丸(15) | | { (主)三井田 吉彌(1) |
| 近藤 久康(6) | G.K. | 松崎 莊枝(4) |

11 { 7 — 得點 — 0 } 0

| | | |
|---|------|---|
| 7 | F.T. | 6 |
| 0 | C.T. | 0 |
| 0 | G.T. | 0 |
| 0 | P.T. | 0 |

| | | |
|-----------|------|---------------|
| 明治大學 | 對 | 成城高校 |
| 藤堂 友生(13) | F.W. | { 守田 謙三(2) |
| 半場 鑑吉(2) | | { 濱田 收(3) |
| 藤元 規矩郎(6) | H.B. | { 君塚 英男(12) |
| 山口 正保(12) | | { (主)山口 八郎(1) |
| 小川 薰(5) | F.B. | { 內山 四郎(4) |
| 伊藤 祐(3) | | { 穗坂 博明(5) |
| 永山 喜一(15) | G.K. | 雨宮 春彦(7) |

2 { 1 — 得點 — 4 } 6

| | | |
|----|------|----|
| 15 | F.T. | 27 |
| 0 | C.T. | 2 |
| 1 | G.T. | 1 |
| 0 | P.T. | 0 |

| | | |
|-------------|------|---------------|
| 拓殖大學 | 對 | 第一高等學校 |
| 櫻井 久雄(13) | F.W. | { 鈴木 彦人(1) |
| 本川 八郎(6) | | { 瀧藤 四郎(2) |
| (主)中島 善丸(1) | H.B. | { 川崎 鋼次郎(3) |
| 井手 及之(3) | | { 細谷 千博(4) |
| 岩崎 鬼三郎(4) | F.B. | { (主)中原 敬介(5) |
| 河野 博州(5) | | { 石川 昇(10) |
| 齋藤 節郎(8) | G.K. | 鈴木 秀夫(7) |

1 { 1 — 得點 — 6 } 12

| | | |
|---|------|----|
| 8 | F.T. | 22 |
| 1 | C.T. | 2 |
| 2 | G.T. | 1 |
| 1 | P.T. | 0 |

| | | |
|-----------|------|------------|
| 立教大學 | 對 | 東京文理科大學 |
| 平賀 孟(10) | F.W. | { 荒木 雄二(1) |
| 本田 武次(12) | | { 本間 竹志(6) |
| 岩切 置(11) | H.B. | { 興津 達朗(3) |
| | | { 荒木 雄二(1) |

| | | |
|-------------|------|--------------|
| (主)上山 茂穗(2) | H.B. | (主)遠藤 三智男(2) |
| 本間 俊夫(5) | F.B. | { 西田 剛(5) |
| 門屋 桂(7) | | { 米重 一正(9) |
| 大浦 誠一郎(9) | G.K. | 楨 義雄(13) |

1 { 1 — 得點 — 1 } 2

| | | |
|----|------|---|
| 12 | F.T. | 8 |
| 0 | C.T. | 0 |
| 3 | G.T. | 1 |
| 0 | P.T. | 0 |

| | | |
|-------------|------|-------------|
| 日本大學 | 對 | 東京帝國大學 |
| (主)川田 和弘(5) | F.W. | { 園師 忠(2) |
| 平野 亮(13) | | { 中島 了勳(3) |
| 葉室 鐵夫(9) | H.B. | { 伊丹 康夫(4) |
| 森田 正真(7) | | { 北村 久壽雄(6) |
| 葉室 貞男(12) | F.B. | { 河野 日出雄(7) |
| 林田 隆夫(15) | | { 川田 稔(5) |
| 田口 實(2) | G.K. | 八木 昭一(9) |

4 { 2 — 得點 — 1 } 1

| | | |
|---|------|---|
| 8 | F.T. | 6 |
| 1 | C.T. | 0 |
| 0 | G.T. | 5 |
| 0 | P.T. | 0 |

5月28日

| | | |
|-------------|------|---------------|
| 東京商科大學 | 對 | 成城高等學校 |
| (主)村上 重夫(1) | F.W. | { 守田 謙三(2) |
| 村上 彌泰夫(9) | | { 濱田 收(3) |
| 福森 茂(14) | H.B. | { 君塚 英男(12) |
| 水野 秀三郎(6) | | { (主)山口 八郎(1) |
| 榊澤 光彌(15) | F.B. | { 內山 四郎(4) |
| 大井 敏夫(2) | | { 穗坂 博明(7) |
| 東瀬戶 泰夫(12) | G.K. | 雨宮 春彦(7) |

0 { 0 — 得點 — 3 } 7

| | | |
|----|------|---|
| 11 | F.T. | 3 |
| 0 | C.T. | 1 |
| 2 | G.T. | 1 |
| 0 | P.T. | 0 |

| | | |
|-------------|------|---------------|
| 慶應義塾大學 | 對 | 立教大學 |
| 松本 司郎(6) | F.W. | { 平賀 孟(10) |
| (主)和田 幸一(1) | | { 本田 武次(12) |
| 名取 正也(5) | H.B. | { 岩切 主(11) |
| 石原 正(9) | | { (主)上山 茂穗(2) |
| 河原田 篤(10) | F.B. | { 本間 俊夫(5) |
| 中村 勇夫(3) | | { 門屋 桂(7) |

岡田平太郎(8) G.K. 山中徹二(3)

10 { 5 — 得點 — 0 } 0

11 F.T. 3

0 C.T. 0

0 G.T. 0

1 P.T. 0

早稻田大學 對 日本大學

谷口辰三(1) (主)川田和弘(5)

越川壽(2) F.W. 平野亮(13)

豐島大六(6) 葉室鐵夫(9)

奥田精一郎(12) H.B. 森田正真(9)

壺田重三(10) F.B. 葉室貞男(12)

山本達男(13) 林田陸夫(15)

(主)山田弘(15) G.K. 田口實(2)

4 { 2 — 得點 — 1 } 1

29 F.T. 28

0 C.T. 0

1 G.T. 0

0 P.T. 0

6月3日

府立高等學校 對 青山學院

草下考也(7) 佐々木敏雄(7)

(主)米本禮太郎(1) F.W. 西田八郎(2)

霜山富士夫(3) 田中鐵夫(6)

田中義一(2) H.B. 加藤武(5)

上原信一郎(5) F.B. 石山光彦(9)

吉田俊夫(6) 和田豐(8)

雁部陽(4) G.K. (主)前田晃(1)

20 { 12 — 得點 — 0 } 0

15 F.T. 2

0 C.T. 0

0 G.T. 3

0 P.T. 0

國學院大學 對 浦和高等學校

辻信一郎(7) 眞下美佐男(11)

中島萃(2) F.W. 松岡久(2)

安田健治(5) 林良一(3)

山口殿(3) H.B. (主)松江一郎(1)

松崎莊枝(4) F.B. 寛潤(4)

吉田英夫(6) 村上榮兄(6)

(主)三井田吉彌(1) G.K. 酒井新二(14)

0 { 0 — 得點 — 5 } 8

8 F.T. 8

0 C.T. 0

5 G.T. 1

0 P.T. 0

東京高等學校 對 東京商科大学

内村守男(11) 大谷克哉(7)

山本浩(15) F.W. 村上彌泰夫(9)

勝村保(6) (主)村上重夫(1)

杉坂眞(7) H.B. 水野秀三郎(6)

内村斌(2) F.B. 坂本久吾(5)

二村榮一(8) 大井敏夫(2)

(主)諸橋又藏(4) G.K. 東瀬戸泰雄(12)

12 { 5 — 得點 — 0 } 0

11 F.T. 14

0 C.T. 0

0 G.T. 1

0 P.T. 0

拓殖大學 對 成城高等學校

(主)中島善丸(1) 守田謙三(2)

本川八郎(6) F.W. 濱田收(3)

櫻井久雄(13) 君塚英男(12)

井手及之(3) H.B. (主)山口八郎(1)

岩崎鬼三郎(4) F.B. 内山四郎(4)

河野博州(5) 穗坂博明(5)

齋藤義美(15) G.K. 雨宮春彦(7)

2 { 2 — 得點 — 2 } 7

23 F.T. 22

0 C.T. 0

4 G.T. 0

0 P.T. 0

日本大學 對 東京文理科大學

(主)川田和弘(6) 荒木雄二(1)

平野亮(13) F.W. 興津達朗(3)

幸村甫(10) 高橋衛(11)

森田正眞(7) H.B. 西田剛(5)

葉室貞男(12) F.B. 森本清(4)

栗原徹(11) (主)遠藤三智男(2)

田口實(2) G.K. 榎義雄(13)

6 { 4 — 得點 — 1 } 1

14 F.T. 6

0 C.T. 0

4 G.T. 3

0 P.T. 1

立教大學 對 東京帝國大學

大崎定兼(1) (國師 忠(2)

| | | | |
|------------|------|---|----------|
| 本田武次(12) | F.W. | { | 中島了勳(3) |
| 岩切主(11) | | | 伊丹康夫(4) |
| (主)上山茂穂(2) | H.B. | { | 川田稔(5) |
| 本間俊夫(5) | F.B. | { | 北村久壽雄(6) |
| 門屋桂(7) | | | 河野日出雄(7) |
| 山中徹二(3) | G.K. | { | 八木昭一(9) |

1 { 0 — 得點 — 3 } 6

| | | |
|---|------|----|
| 6 | F.T. | 15 |
| 0 | C.T. | 0 |
| 1 | G.T. | 3 |
| 0 | P.T. | 0 |

6月4日

| | | | | |
|-------------|----------|---|-----------|--|
| 中央大學 | | 對 | 慈惠科醫科大學 | |
| (主)小田島政義(1) | F.W. | { | 堀口銀二郎(12) | |
| 李仁寬(10) | | | 堀口喜告(11) | |
| 山岸靜雄(4) | H.B. (主) | { | 高田洋(9) | |
| 井上和之(5) | | | 湯淺謙(2) | |
| 近藤久康(6) | F.B. | { | 太田喜悅(5) | |
| 高橋充(8) | | | 中田正愛(3) | |
| 栗村中丸(15) | G.K. | { | 兒玉晋(14) | |

3 { 0 — 得點 — 0 } 1

| | | |
|---|------|----|
| 4 | F.T. | 12 |
| 1 | C.T. | 0 |
| 1 | G.T. | 1 |
| 0 | P.T. | 0 |

慶應義塾大學

| | | | | |
|------------|----------|---|-----------|--|
| 慶應義塾大學 | | 對 | 早稻田大學 | |
| 松本司郎(6) | F.W. | { | 小野四郎(3) | |
| (主)和田幸一(1) | | | 山本達男(13) | |
| 名取正也(5) | H.B. | { | 越川壽(2) | |
| 石原正(9) | | | 奥田精一郎(12) | |
| 河原田篤(10) | F.B. | { | 谷口辰三(1) | |
| 中村勇夫(8) | | | 壺田重三(10) | |
| 岡田平太郎(8) | G.K. (主) | { | 山田弘(15) | |

7 { 1 — 得點 — 2 } 4

| | | |
|----|------|---|
| 11 | F.T. | 8 |
| 0 | C.T. | 1 |
| 2 | G.T. | 1 |
| 0 | P.T. | 0 |

6月7日

| | | | | |
|----------|----------|---|----------|--|
| 明治大學 | | 對 | 第一高等學校 | |
| 藤元規矩郎(6) | F.W. | { | 鈴木彦人(1) | |
| 半場鑑吉(2) | | | 瀧藤四郎(2) | |
| 安藤三世(7) | H.B. (主) | { | 川崎鋼二郎(3) | |
| | | | | |

| | | | |
|------------|------|---|------------|
| (主)武藤米三(1) | H.B. | { | 細谷千博(4) |
| 小川薰(5) | F.B. | { | (主)中原敬介(5) |
| 伊藤祐(3) | | | 大津正男(6) |
| 永山喜一(15) | G.K. | { | 鈴木秀夫(7) |

1 { 0 — 得點 — 3 } 10

| | | |
|---|------|---|
| 6 | F.T. | 7 |
| 2 | C.T. | 2 |
| 0 | G.T. | 0 |
| 0 | P.T. | 0 |

東京高等學校

對

成城高等學校

| | | | |
|------------|----------|---|----------|
| 山本浩(15) | F.W. | { | 守田謙三(2) |
| 秋山良雄(1) | | | 濱田收(3) |
| 勝村保(6) | H.B. (主) | { | 君塚英男(12) |
| 杉坂眞(8) | | | 山口八郎(1) |
| 日土志郎(3) | F.B. | { | 內山四郎(4) |
| 內村斑(2) | | | 穗坂博明(5) |
| (主)諸橋又藏(4) | G.K. | { | 雨宮春彦(7) |

6 { 4 — 得點 — 1 } 4

| | | |
|---|------|---|
| 9 | F.T. | 9 |
| 0 | C.T. | 1 |
| 1 | G.T. | 1 |
| 0 | P.T. | 0 |

6月10日

| | | | | |
|-------------|----------|---|----------|--|
| 中央大學 | | 對 | 青山學院 | |
| 山岸靜雄(4) | F.W. | { | 石山光彦(9) | |
| (主)小田島政義(1) | | | 加藤武(5) | |
| 李仁寬(10) | H.B. | { | 佐々木敏雄(7) | |
| 栗村中丸(15) | | | 西田八郎(2) | |
| 會田宏市(9) | F.B. | { | 田中鐵夫(6) | |
| 村山正榮(12) | | | 和田豐(8) | |
| 稻垣太郎(3) | G.K. (主) | { | 前田晃(3) | |

12 { 7 — 得點 — 1 } 1

| | | |
|---|------|----|
| 8 | F.T. | 10 |
| 1 | C.T. | 0 |
| 3 | G.T. | 1 |
| 0 | P.T. | 0 |

府立高等學校

對

慈惠科醫科大學

| | | | |
|-------------|----------|---|-----------|
| 草下考也(7) | F.W. | { | 堀口銀二郎(12) |
| (主)米本禮太郎(1) | | | 堀口喜告(11) |
| 霜山富士夫(3) | H.B. (主) | { | 富山幸一(13) |
| 田中義一(2) | | | 湯淺謙(2) |
| 上原信一郎(5) | F.B. | { | 中田正愛(3) |
| 吉田俊夫(6) | | | 太田喜悅(5) |

雁部 陽(4) G.K. 兒玉 晋(14)

9 { 7 — 得點 — 1 } 1
2 — 0

12 F.T. 2

0 C.T. 0

1 G.T. 0

0 P.T. 0

拓殖大學 對 東京高等學校

(主)中島善丸(1) { 秋山良雄(1)

本川八郎(6) } F.W. { 山本浩(15)

櫻井久雄(13) } { 勝村保(6)

井手及之(3) H.B. 杉坂真(7)

岩崎鬼三郎(4) } F.B. { 内村斌(2)

河野博州(5) } { 白土志郎(3)

齋藤義美(15) G.K. (主)諸橋又藏(4)

15 { 6 — 得點 — 0 } 0
9 — 0

13 F.T. 9

1 C.T. 1

4 G.T. 1

0 P.T. 1

第一高等學校 對 成城高等學校

鈴木彦人(1) { 守田謙三(2)

瀧藤四郎(2) } F.W. { 濱田收(3)

川崎鋼次郎(3) } { 君塚英男(12)

細谷千博(4) H.B. 山口八郎(1)

中原敬介(5) } F.B. { 内山四郎(4)

大津正男(6) } { 穗坂博明(5)

鈴木秀夫(7) G.K. 雨宮春彦(7)

4 { 1 — 得點 — 1 } 3
3 — 2

12 F.T. 21

0 C.T. 0

2 G.T. 4

0 P.T. 0

明治大學 對 東京商科大學

山田 薰(14) { 榊澤光彌(15)

半場鑑吉(2) } F.W. { 村上彌泰夫(9)

藤本規矩郎(6) } { 福森茂(14)

(主)武藤米三(1) H.B. 水野秀三郎(6)

小川 薰(5) } F.B. { 大井敏夫(2)

安藤三世(7) } { (主)村上重夫(1)

永山喜一(15) G.K. 東瀬戸泰雄(12)

4 { 3 — 得點 — 2 } 3
1 — 1

14 F.T. 13

0 C.T. 0

0 G.T. 1

0 F.T. 0

東京帝國大學 對 東京文理科大學

圖師忠(2) { 荒木雄二(1)

伊丹康夫(4) } F.W. { 本間竹志(6)

川田稔(5) } { 興津達朗(3)

北村久壽雄(6) H.B. (主)遠藤三智男(2)

河野日出雄(7) } F.B. { 西田剛(5)

富田國男(8) } { 米重一正(9)

八木昭一(9) G.K. 楳義雄(13)

7 { 5 — 得點 — 1 } 1
2 — 0

13 P.T. 11

0 C.T. 0

2 G.T. 3

0 P.T. 0

6月11日

府立高等學校 對 浦和高等學校

草下考也(7) { 東海林(12)

霜山富士夫(3) } F.W. { 林良一(3)

(主)米本禮太郎(1) } { 松岡久(2)

田中義一(2) H.B. (主)松江一郎(1)

上原信一郎(5) } F.B. { 寛潤(4)

吉田俊夫(6) } { 村上榮兄(6)

雁部 陽(4) G.K. 酒井新二(14)

4 { 2 — 得點 — 0 } 0
2 — 0

9 F.T. 11

0 C.T. 0

0 G.T. 5

0 P.T. 0

6月17日

府立高等學校 對 國學院大學

草下考也(7) { 安田健治(5)

(主)米本禮太郎(1) } F.W. { 中島萃(2)

霜山富士夫(3) } { 辻信一郎(7)

上原信一郎(5) H.B. 松崎莊枝(4)

吉田俊夫(6) } F.B. { 吉田英夫(6)

依田 (1) } { 長島達夫(8)

雁部 陽(4) G.K. (主)三井田吉彌(1)

13 { 4 — 得點 — 0 } 0
9 — 0

14 F.T. 2

0 C.T. 0

1 G.T. 2

0 P.T. 0

| 青山學院 | | 對 | 浦和高等學校 | |
|-----------|---|----------|-----------|---|
| 田中鐵夫(6) | } | F.W. | 眞下美佐男(11) | } |
| 加藤武(5) | | | 松岡久(2) | |
| 小菅力(4) | | | 林良一(3) | |
| 西田八郎(2) | } | H.B. (主) | 松江一郎(1) | } |
| 石田光彦(9) | | | 寛潤(4) | |
| 和田豊(8) | } | F.B. | 村上榮兄(6) | } |
| (主)前田晃(1) | | | 酒井新二(14) | |

| | | | | | | |
|----|---|---|----|---|---|---------|
| 2 | { | 1 | 得點 | 7 | } | 10 |
| 12 | | | | | | F.T. 15 |
| 1 | | | | | | C.T. 2 |
| 3 | | | | | | G.T. 2 |
| 0 | | | | | | P.T. 0 |

| 拓殖大學 | | 對 | 東京商科大學 | |
|------------|---|----------|-----------|---|
| (主)中島喜丸(1) | } | F.W. | 榊澤光彌(15) | } |
| 本川八郎(6) | | | 村上彌泰夫(9) | |
| 櫻井久雄(13) | | | 水野秀三郎(6) | |
| 井手及之(3) | } | H.B. (主) | 村上重夫(1) | } |
| 河野博州(5) | | | 大井敏夫(2) | |
| 岩崎鬼三郎(4) | } | F.B. | 福森茂(14) | } |
| 齋藤義美(15) | | | 東瀬戸泰雄(12) | |

| | | | | | | |
|----|---|---|----|---|---|---------|
| 5 | { | 2 | 得點 | 2 | } | 3 |
| 13 | | | | | | F.T. 16 |
| 0 | | | | | | C.T. 0 |
| 5 | | | | | | G.T. 1 |
| 0 | | | | | | P.T. 0 |

| 早稻田大學 | | 對 | 東京文理科大學 | |
|----------|---|----------|----------|---|
| 杉浦重雄(8) | } | F.W. | 荒木雄二(1) | } |
| 吉田喜一(7) | | | 本間竹志(6) | |
| 壺田重三(10) | | | 興津達朗(3) | |
| 小野四郎(3) | } | H.B. (主) | 遠藤三智男(1) | } |
| 越川壽(2) | | | 西田剛(5) | |
| 豐島大六(6) | } | F.B. | 米重一正(9) | } |
| 吉田三郎(14) | | | 横義雄(13) | |

| | | | | | | |
|---|---|---|----|---|---|--------|
| 6 | { | 1 | 得點 | 0 | } | 0 |
| 8 | | | | | | F.T. 3 |
| 0 | | | | | | C.T. 0 |
| 2 | | | | | | G.T. 4 |
| 0 | | | | | | P.T. 0 |

6月18日

| 青山學院 | | 對 | 國學院大學 | |
|-----------|---|------|-------------|---|
| 田中鐵夫(6) | } | F.W. | 山口巖(3) | } |
| 加藤武(5) | | | 中島萃(2) | |
| 小菅力(4) | | | 安田健治(5) | |
| 西田八郎(2) | } | H.B. | 辻信一郎(7) | } |
| 石山光彦(9) | | | 長島達夫(8) | |
| 和田豊(8) | } | F.B. | 松崎莊枝(4) | } |
| (主)前田晃(1) | | | (主)三井田吉彌(1) | |

| | | | | | | |
|----|---|---|----|---|---|---------|
| 2 | { | 0 | 得點 | 1 | } | 3 |
| 28 | | | | | | F.T. 20 |
| 1 | | | | | | C.T. 0 |
| 4 | | | | | | G.T. 5 |
| 0 | | | | | | P.T. 0 |

| 府立高等學校 | | 對 | 中央大學 | |
|-------------|---|------|-------------|---|
| 草下考也(7) | } | F.W. | (主)小田島政彦(1) | } |
| (主)米本禮太郎(1) | | | 李仁寛(10) | |
| 霜山富士夫(3) | | | 山岸靜雄(4) | |
| 田中義一(2) | } | H.B. | 近藤久康(5) | } |
| 上原信一郎(5) | | | 井上和之(5) | |
| 吉田俊夫(6) | } | F.B. | 村山正榮(12) | } |
| 雁部陽(4) | | | 栗村中丸(15) | |

| | | | | | | |
|----|---|---|----|---|---|---------|
| 3 | { | 1 | 得點 | 0 | } | 2 |
| 23 | | | | | | F.T. 16 |
| 2 | | | | | | C.T. 1 |
| 2 | | | | | | G.T. 4 |
| 0 | | | | | | P.T. 0 |

| 東京高等學校 | | 對 | 第一高等學校 | |
|------------|---|------|------------|---|
| 內村守男(11) | } | F.W. | 鈴木彦人(1) | } |
| 秋山良雄(1) | | | 瀧藤四郎(2) | |
| 勝村保(5) | | | 川崎鋼次郎(3) | |
| 杉坂眞(7) | } | H.B. | 細谷千博(4) | } |
| 白土志郎(3) | | | (主)中原敬介(5) | |
| 內村斌(2) | } | F.B. | 黒川和男(8) | } |
| (主)諸橋又藏(4) | | | 鈴木秀夫(7) | |

| | | | | | | |
|---|---|---|----|---|---|--------|
| 4 | { | 1 | 得點 | 3 | } | 5 |
| 5 | | | | | | F.T. 7 |
| 0 | | | | | | C.T. 0 |
| 5 | | | | | | G.T. 3 |
| 0 | | | | | | P.T. 0 |

| 慶應義塾大學 | | 對 | 東京帝國大學 | |
|----------|---|------|----------|---|
| 松本司郎(6) | } | F.W. | 圖師忠(2) | } |
| 和田幸一(1) | | | 伊丹康夫(4) | |
| 名取正也(5) | | | 川田稔(5) | |
| 石原正(9) | } | H.B. | 北村久壽雄(6) | } |
| 河原田篤(10) | | | 河野日出雄(7) | |
| 中村勇夫(3) | } | F.B. | 富田國男(8) | } |
| 岡田平太郎(8) | | | 八木昭一(9) | |

| | | | | | | |
|----|---|---|----|---|---|--------|
| 12 | { | 6 | 得點 | 0 | } | 0 |
| 5 | | | | | | F.T. 4 |
| 0 | | | | | | C.T. 0 |
| 0 | | | | | | G.T. 4 |
| 0 | | | | | | P.T. 0 |

日本中等學校選手權水上競技大會

8月5、6日 甲子園水上競技場

100米自由形豫選

- A1. 小柳 清志 中京商中 1:02.6
 2. 白川 勝三 灘中中 1:03.0
 3. 園 盛保 濱一中東 1:03.4
 4. 松本 長次 伊都中中 1:05.8
 B1. 牧野 兵庫 伊都中中 1:03.0
 2. 上藤 憲三 三次中中 1:04.0
 3. 高須 博 濱二中東 1:04.8
 5. 太田黒八郎 濟々饗西 1:04.8

100米自由形決勝

1. 小柳 清志 中京商中 1:02.4
 2. 牧野 兵庫 伊都中中 1:02.4
 3. 白山 勝三 灘中中 1:02.6
 4. 園 盛保 濱一中東 1:03.4
 5. 上藤 憲三 三次中中
 6. 高須 博 濱二中東

200米自由形豫選

- A1. 牧野 兵庫 伊都中中 2:21.4
 2. 白山 勝三 灘中中 2:22.0
 3. 中町 道廣 高知商中 2:23.0
 4. 古木 惣一 白杵中西 2:26.4
 B1. 小柳 清志 中京商中 2:22.8
 2. 園 盛保 濱一中東 2:23.4
 3. 小松 恒夫 高知城東商中 2:27.0
 4. 田中強一郎 八女中西 2:28.2

200米自由形決勝

1. 牧野 兵庫 伊都中中 2:19.0
 2. 小柳 清志 中京商中 2:20.2
 3. 園 盛保 濱一中東 2:21.8
 4. 白山 勝三 灘中中 2:22.0
 5. 古木 惣一 白杵中西
 6. 中町 道廣 高知商中

400米自由形豫選

- A1. 松山 正一 中泉農東 5:08.2
 2. 村山 修一 伊都中中 5:10.0
 3. 竹内 定夫 東邦商中 5:11.2
 4. 池邊 俊雄 熊本商西 5:16.0
 B1. 黒澤佑一郎 灘中中 5:11.4
 2. 太田 光雄 中京商中 5:12.2
 3. 古木 惣一 白杵中西 5:16.0
 4. 川口 義和 沼津中東 5:24.2

400米自由形決勝

1. 松山 正一 中泉農東 5:05.0
 2. 村山 修一 伊都中中 5:09.2
 3. 黒澤佑一郎 灘中中 5:10.0
 4. 竹内 定夫 東邦商中 5:11.2
 5. 太田 光雄 中京商中
 6. 古木 惣一 白杵中西

800米自由形豫選

- A1. 松山 正一 中泉農東 10:38.8
 2. 黒澤佑一郎 灘中中 10:44.6
 2. 村山 修一 伊都中中 10:50.0
 4. 迎 邦夫 佐賀中西 11:15.2
 B1. 竹内 定夫 東邦商中 10:47.8
 2. 静間 宗雄 甲陽中中 11:07.8
 3. 太田 光雄 中京商中 11:07.8
 4. 池邊 俊雄 熊本商西 11:08.4

800米自由形決勝

1. 松山 正一 中泉農東 10:34.8
 2. 村山 修一 伊都中中 10:39.2
 3. 黒澤佑一郎 灘中中 10:46.6
 4. 竹内 定夫 中京商中 10:50.4
 5. 静間 宗雄 甲陽中中
 6. 池邊 俊雄 熊本商西

100米背泳豫選

- A1. 鳥居 高雄 伊都中中 1:15.0
 2. 長谷川黄一 函館商東 1:16.2
 3. 野島 宏 濱農蠶東 1:16.8
 4. 大杉 信孝 中泉農東 1:17.6
 B1. 藤井敬次郎 濱一中東 1:14.4
 2. 飯田 旭 久留米商西 1:16.6
 3. 大野木 弑 修道中中 1:17.0
 4. 留置 孝 和歌商中 1:18.2

100米背泳決勝

1. 藤井敬次郎 濱一中東 1:14.2
 2. 鳥居 高雄 伊都中中 1:15.0
 3. 飯田 旭 久留米商西 1:16.4
 4. 長谷川黄一 函館商東 1:16.6
 5. 大野木 弑 修道中中
 6. 野島 宏 濱農蠶東

200米背泳豫選

- A1. 藤井敬次郎 濱一中東 2:42.2
 2. 野島 宏 濱農蠶東 2:48.6
 3. 大野木 弑 修道中中 2:49.6
 4. 稻垣 達夫 名古屋商中 2:51.6
 B1. 大杉 信孝 中泉農東 2:46.2
 2. 鳥居 高雄 伊都中中 2:49.0
 3. 長谷川黄一 函館商東 2:49.6
 4. 山下三喜男 沼津商東 2:50.2

200米平泳決勝

1. 藤井敬次郎 濱一中東 2:42.0
 2. 大杉 信孝 中泉農東 2:46.2
 3. 野島 宏 濱農蠶東 2:47.2
 4. 長谷川黄一 函館商東 2:47.6
 5. 鳥居 高雄 伊都中中
 6. 大野木 弑 修道中中

200米平泳豫選

- A1. 吉村喜代造 岸和田中中 2:56.4
 2. 小幡 令二 濱一中東 2:57.6
 3. 吉田 勇 和歌商中 3:00.2
 4. 小田木覺一 濱二中東 3:02.6
 B1. 田畑 三郎 京二商中 2:55.6
 2. 加藤 久男 袋井商東 2:55.6
 3. 松原 正次 耐久中中 2:57.6
 4. 鈴木 重一 元街商東 2:58.8

200米平泳決勝

1. 田畑 三郎 京二商中 2:53.6
 2. 小幡 令二 濱一中東 2:54.4
 3. 吉村喜代造 岸和田中中 2:56.0
 4. 加藤 久男 袋井商東 2:57.8
 5. 松原 正次 耐久中中
 6. 吉田 勇 和歌商中

400米平泳豫選

- A1. 小幡 令二 濱一中東 6:12.2
 2. 田畑 三郎 京二商中 6:12.6
 3. 吉村喜代造 岸中中 6:14.0
 4. 鈴木 重一 元街商東 6:25.6
 B1. 藤垣亮太郎 茨木中中 6:01.6
 2. 加藤 久男 袋井商東 6:17.8
 3. 堤 愛治 名古屋商中 6:26.6
 4. 松田 光雄 廣一中中 6:32.2

400米平泳決勝

1. 藤垣亮太郎 茨木中中 5:58.4
 2. 小幡 令二 濱一中東 6:09.6
 3. 田畑 三郎 京二商中 6:09.6
 4. 吉村喜代造 岸中中 6:14.2
 5. 加藤 久男 袋井商東
 6. 堤 愛治 名古屋商中

200米繼泳決勝

1. 伊都中學 中部 1:53.8
 (川合、松本、鳥居、牧野)
 2. 中京商業 中部 1:54.4
 (武智、伊藤、島田、小柳)
 3. 高知城東商 中部 1:57.6
 (矢作、大崎、氏原、小松)
 4. 白杵中學 西部 1:58.8

- (古木、坂田、酒井、菅)
 5. 川内中學 西部
 (緒方、須田、池田、江畑)
 6. 沼津中學 東部
 (安藤、榊原、川口、梶)

800 米繼泳決勝

1. 中京商業 中部 9:38.0
 (淺野、武智、太田、小柳)
 2. 伊都中學 中部 9:38.8
 (川合、松本、村山、牧野)
 3. 高知商業 中部 10:03.0
 (長尾、大野、野並、中町)
 4. 濱松一中 東部 10:18.2
 (高林、藤井、田牧、園)
 5. 白杵中學 西部
 (和田、菅、酒井、古木)
 6. 中泉農學 東部
 (大杉、坪井、西尾、松山)

得點

- 各校
 1. 伊都中學 41 點
 2. 濱松一中 34 點
 3. 中京商業 26 點
 4. 中泉農 20 點
 5. 灘中學 15 點
 各部
 1. 中部 132 點
 2. 東部 73 點
 3. 西部 15 點

**第十三回東部中等學校
 選手權水上競技大會**

7月29日30日 於明治神宮外苑水泳場

100 米自由形

豫選

- A1. 園 盛保 濱松一中 1:04.4
 2. 橋本 政雄 市立一中 1:13.2
 3. 中野 孝治 新潟中 1:13.4
 4. 博松 幸男 袋井商 1:17.0
 B1. 高須 博 濱松二中 1:04.6
 2. 若田部 匡 佐野中 1:07.6
 3. 佐藤 孝 新潟商 1:07.8
 4. 野澤 志郎 静岡商 1:08.4
 C1. 梶 泰 沼津中 1:06.0
 2. 遠藤 恒夫 静岡中 1:08.4
 3. 阿部 一 市立一中 1:13.8
 4. 淺野 袋井商 1:14.8
 D1. 田牧 貢 濱松一中 1:08.4

2. 田中 廣吉 日大工 1:09.2
 3. 近 啓三 新潟商 1:09.6
 4. 石原 泰夫 甲府商 1:10.6
 E1. 安藤 博夫 沼津中 1:06.2
 2. 鍋田 菊男 中泉農 1:14.4
 3. 池上 功 明治商 1:14.6
 4. 横塚 清 栃木中 1:14.8
 F1. 伊東 博 東洋商 1:05.4
 2. 磯部 一正 成立商 1:08.2
 3. 白石 俊夫 安房中 1:08.4
 4. 山本 要 中泉農 1:16.2

準決勝

- A1. 園 盛保 濱一中 1:04.0
 2. 若田部 匡 佐野中 1:07.6
 3. 遠藤 恒夫 静岡商 1:07.6
 B1. 高須 博 濱二中 1:06.4
 2. 安藤 博夫 沼津中 1:07.0
 3. 磯部 一正 成立商 1:08.4
 O1. 伊東 博 東洋商 1:05.8
 2. 梶 泰 沼津中 1:06.8
 3. 田牧 貢 濱一中 1:08.0

決勝

1. 園盛 保 濱松一中 1:02.0
 2. 高須 博 濱二中 1:04.6
 3. 伊東 博 東洋商 1:05.4
 4. 梶 泰 沼津中 1:05.8
 5. 安藤 博夫 沼中
 6. 若田部 匡 佐野中

200 米自由形

豫選

- A1. 高須 博 濱二中 2:32.4
 2. 田牧 貢 濱一中 2:41.4
 3. 中野 孝治 新潟中 2:51.0
 B1. 安藤 博夫 沼津中 2:31.4
 2. 遠藤 恒夫 静岡商 2:37.0
 3. 若田部 匡 佐野中 2:40.0
 C1. 宮川 光行 銚子商 2:34.2
 2. 奥田 富雄 本牧中 2:44.6
 3. 玉井 一正 新潟中 2:50.0
 D1. 藤村 恭一 逗子開成 2:36.6
 2. 白石 俊夫 安房中 2:37.0
 3. 増田 侃司 沼津商 2:45.6
 E1. 樋口 純三 沼津商 2:29.0
 2. 神谷五郎作 掛川中 2:32.6
 3. 伊東 博 東洋商 2:40.8
 F1. 園盛 保 濱一中 2:27.8
 2. 梶 泰 沼津中 2:33.6

3. 石原 泰夫 甲府商 2:39.0

準決勝

- A1. 園 盛保 濱松一中 2:25.6
 2. 梶 泰 沼津中 2:30.4
 3. 高須 博 濱松二中 2:31.0
 4. 宮川 光行 銚子商 2:34.8
 B1. 樋口 純三 沼津商 2:29.4
 2. 安藤 博夫 沼津中 2:30.6
 3. 神谷五郎作 掛川中 2:31.2
 4. 石原 泰夫 甲府商 2:36.0

決勝

1. 園 盛保 濱一中 2:22.2
 2. 高須 博 濱二中 2:28.2
 3. 樋口 純三 沼津商 2:30.0
 4. 神谷五郎作 掛川中 2:30.0
 5. 梶 泰 沼津中
 6. 安藤 博夫 沼津中

400 米自由形

豫選

- A1. 樋口 純三 沼津商 5:36.6
 2. 高木 一郎 安房中 5:46.8
 3. 西尾 定夫 中泉農 6:14.4
 4. 玉井 一正 新潟中 6:14.4
 B1. 長澤 重之 沼津中 5:37.6
 2. 尾花 悟 佐野中 5:47.8
 3. 池田 哲也 濱二中 5:48.2
 4. 椿 博 新潟中

- C1. 川口 義和 沼津中 5:29.4
 2. 宮川 光行 銚子商 5:43.2
 3. 相野谷養一 佐野中 6:00.2
 D1. 松山 正一 中泉農 5:13.8
 2. 高林 眞 濱一中 5:40.6
 3. 今駒喜一郎 掛川中 5:45.2
 4. 室伏 壽 沼津商

- E1. 藤村 恭一 逗子開成 5:37.8
 2. 徳増 仁吾 濱松一中 5:51.6
 3. 中島 弘 新潟商 6:15.8
 4. 山下 悟 袋井商 6:16.0
 F1. 神谷五郎作 掛川中 5:31.4
 2. 會加 忠二 安房中 5:50.0
 3. 久保田 悟 袋井商 6:02.6
 4. 野澤 志郎 静岡商

準決勝

- A1. 松山 正一 中泉農 5:16.8
 2. 樋口 純三 沼津商 5:32.4

- 3. 長澤 重之 沼津中 5:34.4
- 4. 今駒喜一郎 掛川中 5:49.4
- B1. 川口 義和 沼津中 5:29.8
- 2. 神谷五郎作 掛川中 5:34.0
- 3. 藤村 恭一 逗子開成 5:41.2
- 4. 尾花 悟 佐野中 5:44.6

決勝

- 1. 松山 正一 中泉農 5:14.8
- 2. 川口 義和 沼津中 5:28.4
- 3. 樋口 純三 沼津商 5:28.8
- 4. 長澤 重之 沼津中 5:30.0
- 4. 神谷五郎作 掛川中
- 6. 藤村 恭一 逗子開成

800 米自由形

豫選

- A1. 室伏 壽 沼津商 12:08.0
- 2. 相野谷長一 佐野中 12:28.4
- 3. 近藤 由雄 新潟商 12:40.2
- 4. 袴田 文治 濱一中 12:52.8
- B1. 森野 二郎 沼津中 11:53.4
- 2. 池田 哲也 濱二中 12:07.4
- 3. 西尾 定夫 中泉農 12:07.6
- 4. 椿 博 新潟中 12:09.0
- C1. 川口 義和 沼津中 11:36.0
- 2. 尾花 悟 佐野中 12:02.0
- 3. 花岡 達郎 市立一中 12:21.4
- 4. 天野 定夫 静岡中 12:29.2
- D1. 松山 正一 中泉農 10:32.4
- 2. 佐々木 璋 慶普 12:25.8
- 3. 菅沼 正男 濱二中 12:31.6
- 4. 二瓶 節夫 璋房中 12:50.4

準決勝

- A1. 松山 正一 中泉農 10:53.0
- 2. 森野 二郎 沼津中 11:50.8
- 3. 藤岡 達郎 市立一中 12:00.6
- 4. 池田 哲也 濱二中 12:02.4
- 5. 椿 博 新潟中 12:09.0
- 6. 近藤 由雄 新潟商 12:40.2
- B1. 川口 義和 沼津中 11:25.4
- 2. 尾花 悟 佐野中 11:53.6
- 3. 西尾 定夫 中泉農 12:07.2
- 4. 室伏 壽 沼津商 12:11.2
- 5. 佐々木 璋 慶普 12:25.8
- 6. 天野 定夫 静岡中 12:29.2

決勝

- 1. 松山 正一 中泉農 10:47.2
- 2. 川口 義和 沼津中 11:27.4
- 3. 森野 二郎 沼津中 11:37.6
- 4. 尾花 悟 佐野中 11:50.6
- 5. 藤岡 達郎 市立一中
- 6. 池田 哲也 濱二中

100 米背泳

豫選

- A1. 大杉 信孝 中泉農 1:18.4
- 2. 和田 登 掛川中 1:20.0
- 3. 野島 宏 濱農蠶 1:20.0
- 4. 新井 武彦 佐野中 1:20.6
- B1. 内田 隆夫 掛川中 1:20.4
- 2. 山内 庄八 中泉農 1:21.8
- 3. 山田 長生 濱二中 1:27.0
- 4. 藪田 庸三 甲府商 1:34.0
- C1. 長谷川黄一 函商 1:18.2
- 2. 杉山 芳文 沼中 1:21.4
- 3. 福田 貞雄 逗子開成 1:21.4
- 4. 大野 岩郎 秋田商 1:23.0
- C1. 藤井敬次郎 濱一中 1:14.6
- 2. 山下三喜男 沼商 1:20.0
- 3. 佐藤 勝己 富士中 1:20.6
- 4. 田中 豊和 濱二中 1:23.8

準決勝

- A1. 藤井敬次郎 濱一中 1:15.4
- 2. 野島 宏 濱農蠶 1:19.0
- 3. 山内 庄八 濱二中 1:20.4
- 4. 和田 登 掛川中 1:20.4
- B1. 大杉 信孝 中泉農 1:18.4
- 2. 長谷川黄一 函商 1:18.8
- 3. 山下三喜男 沼商 1:19.0
- 4. 新井 武彦 佐野中 1:19.0

決勝

- 1. 藤井敬次郎 濱一中 1:14.2
- 2. 野島 宏 濱農蠶 1:17.4
- 3. 大杉 信孝 中泉農 1:18.0
- 4. 新井 武彦 佐野中 1:19.0
- 5. 山下三喜男 沼商
- 6. 長谷川黄一 函商

200 米背泳

豫選

- A1. 藤井敬次郎 濱一中 2:41.6
- 2. 新井 武彦 佐野中 3:02.6
- 3. 小林徳一郎 早實 3:10.0
- 4. 山田 長生 濱二中 3:10.0
- B1. 山田 庄八 中泉農 2:54.6
- 2. 和田 登 掛川中 2:55.2
- 3. 佐藤 勝己 富士中 2:59.6
- 4. 片山 輝彦 沼中 3:03.2
- C1. 大杉 信孝 中泉農 2:47.6
- 2. 山下三喜男 沼津商 2:51.8
- 3. 大野 岩郎 秋田商 2:57.2
- 4. 田中 豊和 濱二中 3:00.0
- D1. 野島 宏 濱農蠶 2:54.4
- 2. 長谷川黄一 函商 2:57.0
- 3. 杉山 芳文 沼中 2:58.0
- 4. 金井 一 横須賀中 3:04.6

準決勝

- A1. 藤井敬次郎 濱一中 2:50.0
- 2. 山田 庄八 中泉農 2:54.8
- 3. 野島 宏 濱農蠶 2:55.8
- 4. 杉山 芳文 沼中 2:57.0
- B1. 大杉 信孝 中泉農 2:49.0
- 2. 山下三喜男 沼商 2:52.8
- 3. 長谷川黄一 函商 2:55.2
- 4. 和田 登 掛川中 2:55.8

決勝

- 1. 藤井敬次郎 濱一中 2:41.8
- 2. 大杉 信孝 中泉農 2:46.8
- 3. 山下三喜男 沼商 2:49.0
- 4. 野島 宏 濱農蠶 2:50.0
- 5. 山内 庄八 中泉農
- 6. 長谷川黄一 函商

200 米平泳

豫選

- A1. 小田木寛一 濱二中 3:05.4
- 2. 内田 久雄 濱一中 3:09.2
- 3. 勝又 讓 新潟中 3:10.2
- 4. 山口 一助 静岡中 3:15.0
- B1. 大野 森松 銚子中 3:12.0
- 2. 山本 千晴 安房中 3:13.6
- 3. 遠藤 徳彌 慶普 3:15.8
- 4. 赤城 俊吉 掛川中 3:16.2
- C1. 鈴木 重一 元町商 3:01.6
- 2. 島本 恭治 明治商 3:11.0
- 3. 永田 積治 静岡商 3:14.2
- 4. 田口 良作 栃木中 3:17.0
- D1. 加藤 久男 袋井商 3:00.8

| | | | |
|-----|-------|------|--------|
| 2. | 鈴木 源一 | 靜 中 | 3:15.8 |
| 3. | 青木 忠治 | 沼 商 | 3:16.4 |
| 4. | 丹野 三郎 | 甲府高 | 4:16.8 |
| E1. | 小幡 令二 | 濱一 中 | 3:01.2 |
| 2. | 増田 清 | 甲府中 | 3:09.2 |
| 3. | 坂口重之助 | 芝 商 | 3:19.8 |
| 4. | 高橋二三郎 | 慶 商 | 3:22.6 |
| F1. | 本村 秀正 | 札幌 商 | 3:12.4 |
| 2. | 塚本 太郎 | 慶商工 | 3:16.2 |
| 3. | 山本 眞澄 | 安房中 | 3:18.6 |
| 4. | 瀬川 次男 | 日大工 | 3:20.0 |

準決勝

| | | | |
|-----|-------|------|--------|
| A1. | 加藤 久男 | 袋井 商 | 2:58.4 |
| 2. | 小田木寛一 | 濱二 中 | 3:07.6 |
| 3. | 内田 久男 | 濱一 中 | 3:07.8 |
| 4. | 島本 恭治 | 明 商 | 3:08.0 |
| B1. | 小幡 令二 | 濱一 中 | 2:59.6 |
| 2. | 鈴木 重一 | 元町 商 | 3:00.8 |
| 3. | 勝又 讓 | 新潟 中 | 3:09.8 |
| 4. | 増田 清 | 甲府 中 | 3:11.6 |

決勝

| | | | |
|----|-------|------|--------|
| 1. | 小幡 令二 | 濱一 中 | 2:54.6 |
| 2. | 鈴木 重一 | 元町 商 | 2:57.8 |
| 3. | 加藤 久男 | 袋井 商 | 2:58.2 |
| 4. | 小田木寛一 | 濱二 中 | 3:05.0 |
| 5. | 内田 久雄 | 濱一 中 | |
| 6. | 島本 恭治 | 明 商 | |

400 米平泳

豫選

| | | | |
|-----|-------|------|--------|
| A1. | 鈴木 重一 | 元町 商 | 6:29.6 |
| 2. | 大野 森松 | 銚子 商 | 6:56.8 |
| 3. | 阿部 久彌 | 慶 普 | 7:05.4 |
| 4. | 山本 眞澄 | 安房 中 | 7:07.6 |
| B1. | 小幡 令二 | 濱一 中 | 6:12.6 |
| 2. | 小田木寛一 | 濱二 中 | 4:45.6 |
| 3. | 鈴木 源一 | 靜 中 | |
| 4. | 新倉 一 | 横 商 | 7:06.4 |
| C1. | 本村 秀正 | 札幌 商 | 6:50.8 |
| 2. | 勝又 讓 | 新潟 中 | 6:52.8 |
| 3. | 丹澤 三郎 | 甲府 商 | 6:53.6 |
| 4. | 山口 一助 | 靜 商 | 5:57.4 |
| D1. | 加藤 久男 | 袋井 商 | 6:26.4 |
| 2. | 内田 久雄 | 濱一 中 | 6:43.8 |
| 3. | 永田 精治 | 靜 商 | 7:04.2 |
| 4. | 高田 貢 | 沼 商 | 7:05.8 |
| E1. | 山本 千秋 | 安房 中 | 6:51.4 |
| 2. | 島本 恭治 | 明治 商 | 6:52.4 |

| | | | |
|----|-------|------|--------|
| 2. | 増田 清 | 甲府 商 | 5:54.8 |
| 4. | 青木 忠治 | 沼 商 | 6:56.2 |

準決勝

| | | | |
|-----|-------|------|--------|
| A1. | 加藤 久男 | 袋井 商 | 6:32.6 |
| 2. | 内田 久雄 | 濱一 中 | 6:39.2 |
| 3. | 小田木寛一 | 濱二 中 | 6:41.2 |
| 4. | 島本 恭治 | 明 商 | 6:47.0 |
| B1. | 小幡 令二 | 濱一 中 | 6:21.2 |
| 2. | 鈴木 重一 | 元町 商 | 6:25.0 |
| 3. | 本村 秀正 | 札幌 商 | 6:44.0 |
| 4. | 勝又 讓 | 新潟 中 | 6:46.0 |

決勝

| | | | |
|----|-------|------|--------|
| 1. | 小幡 令一 | 濱一 中 | 6:13.6 |
| 2. | 加藤 久男 | 袋井 商 | 6:18.2 |
| 3. | 鈴木 重一 | 元町 商 | 6:21.4 |
| 4. | 内田 久雄 | 濱一 中 | 6:34.0 |
| 5. | 本村 秀正 | 札幌 商 | |
| 6. | 小田木寛一 | 濱二 中 | |

200 米繼泳

豫選

| | | |
|-----|---------------|--------|
| A1. | 濱一 中 | 1:59.4 |
| | 田牧、藤井、徳増、園 | |
| 2. | 安房 中 | 2:01.8 |
| | 島山、高木、三瓶、白石 | |
| 3. | 靜 商 | 2:05.2 |
| | 野澤、海野、松村、遠藤 | |
| B1. | 沼津 中 | 1:57.4 |
| | 安藤、榊原、川口、梶 | |
| 2. | 濱二 中 | 2:00.6 |
| | 河合、河井(政)鳥居、高須 | |
| 3. | 中泉 農 | 2:04.6 |
| | 松山、鶴田、山内、大杉 | |
| C1. | 掛川 中 | 2:02.4 |
| | 今駒、内田、和田、神谷 | |
| 2. | 佐野 中 | 2:03.0 |
| | 若田部、青木、新井、尾花 | |
| 3. | 靜岡 中 | 2:04.4 |
| | 北村、三竹、島海、天野 | |

決勝

| | | |
|----|-------------|--------|
| 1. | 沼津 中 | 1:58.2 |
| | 安藤、榊原、川口、梶 | |
| 2. | 濱一 中 | 1:58.6 |
| | 藤井、園、徳増、田牧 | |
| 3. | 安房 中 | 2:01.8 |
| | 島山、高木、三瓶、白石 | |
| 4. | 掛川 中 | 2:03.4 |
| | 今駒、内田、和田、神谷 | |

800 米繼泳

豫選

| | | |
|-----|---------------|---------|
| A1. | 中泉 農 | 10:34.0 |
| | 西尾、山本、松山、大杉 | |
| 2. | 安房 中 | 10:41.4 |
| | 島山、高木、三瓶、白石 | |
| 3. | 沼 商 | 10:52.0 |
| | 室伏、渡邊、増田、樋口 | |
| 4. | 濱二 中 | 10:53.2 |
| | 河合、池田、菱沼、高須 | |
| B1. | 濱一 中 | 10:33.6 |
| | 藤井、高林、田牧、園 | |
| 2. | 佐野 中 | 11:13.8 |
| | 若田部、相野谷、新井、尾花 | |
| 3. | 靜 商 | 11:14.2 |
| | 野澤、海野、大橋、遠藤 | |

決勝

| | | |
|----|-------------|---------|
| 1. | 濱一 中 | 10:18.8 |
| | 藤井、高林、田牧、園 | |
| 2. | 中泉 農 | 10:30.0 |
| | 坪井、西尾、大杉、松山 | |
| 3. | 安房 中 | 10:43.0 |
| | 島山、三瓶、高木、白石 | |
| 4. | 濱二 中 | 10:46.0 |
| | 河合、池田、菱沼、高須 | |

第十三回中部中等學校選手權水上競技大會

昭和14年7月29、30日
於甲子園水上競技場

100 米自由形豫選

| | | | |
|-----|-------|--------|--------|
| A1. | 上藤 憲三 | 三次 中 | 1:04.6 |
| 2. | 笹瀬 正直 | 京二 商 | 1:09.4 |
| 3. | 川口權三郎 | 東邦 商 | 1:10.2 |
| B1. | 松本 長次 | 伊都 中 | 1:05.4 |
| 2. | 松田孝太郎 | 栗田 農 | 1:08.4 |
| 3. | 岡本 文夫 | 廣二 中 | 1:09.0 |
| C1. | 小柳 清志 | 中京 商 | 1:02.0 |
| 2. | 宮川 勉 | 岐阜 商 | 1:07.0 |
| 3. | 山尾 一郎 | 桃山 中 | 1:07.8 |
| D1. | 牧野 兵庫 | 伊都 中 | 1:03.6 |
| 2. | 白山 勝三 | 灘 中 | 1:03.4 |
| 3. | 松下 鶴三 | 田邊 中 | 1:06.0 |
| E1. | 小松 恒夫 | 高知城東 商 | 1:04.8 |
| 2. | 伊藤 輝 | 中京 商 | 1:05.0 |
| 3. | 小島 三郎 | 一宮 中 | 1:07.0 |

100 米自由形準決勝

- A1. 小柳 清志 中京商 1:02.8
 2. 白山 勝三 灘 中 1:03.0
 3. 松本 長次 伊都中 1:05.6
 4. 小松 恒夫 高知城東商 1:06.4
 B1. 牧野 兵庫 伊都中 1:02.4
 2. 上藤 憲三 三次中 1:04.4
 3. 伊藤 輝 中京商 1:05.2
 4. 松下 鶴三 田邊中 1:05.8

100 米自由形決勝

1. 小柳 清志 中京商 1:02.8
 2. 牧野 兵庫 伊都中 1:03.0
 3. 白山 勝三 灘 中 1:03.4
 4. 上藤 憲三 三次中
 5. 伊藤 輝 中京商
 6. 松本 長次 伊都中

200 米自由形豫選

- A1. 中町 道廣 高知商 2:26.0
 2. 白山 勝三 灘 中 2:27.6
 3. 宮川 勉 岐阜商 2:30.6
 B1. 川合 宗夫 伊都中 2:24.0
 2. 小柳 清志 中京商 2:25.6
 3. 松下 鶴三 田邊中 2:30.2
 C1. 牧野 兵庫 伊都中 2:24.8
 2. 長尾 克己 高知商 2:26.4
 3. 山尾 一郎 桃山中 2:41.0
 D1. 松田孝太郎 栗太農 2:31.2
 2. 上藤 憲三 三次中 2:31.4
 3. 小松 恒夫 高知城東商 2:31.4
 E1. 小坂井 誠 岐阜商 2:31.8
 2. 渡邊 孝士 廣一中 2:33.4
 3. 原田 正 岡山二商 2:37.6
 F1. 武智 吉作 中京商 2:26.8
 2. 大崎 瑛 高知城東商 2:30.2
 3. 竹村 定夫 大垣商 2:42.4

200 米自由形準決勝

- A1. 牧野 兵庫 伊都中 2:22.0
 2. 小柳 清志 中京商 2:24.8
 3. 小松 恒夫 高知城東商 2:27.4
 4. 長尾 克己 高知商 2:27.4
 B1. 川合 宗夫 伊都中 2:24.0
 2. 白山 勝三 灘 中 2:25.2
 3. 武智 吉作 中京商 2:25.8
 4. 中町 道廣 高知商 2:26.4

200 米自由形決勝

1. 牧野 兵庫 伊都中 2:20.2
 2. 小柳 清志 中京商 2:22.2

3. 川合 宗夫 伊都中 2:23.0
 4. 白山 勝三 灘 中
 5. 中町 道廣 高知商
 6. 小松 恒夫 高知城東商

400 米自由形豫選

- A1. 中町 道廣 高知商 5:17.6
 2. 黒澤佑一郎 灘 中 5:18.2
 3. 氏原 靖純 高知城東商 5:30.8
 B1. 小倉彌太郎 和商 5:15.8
 2. 山下 諭 廣一中 5:25.0
 3. 秋永 修 廣二中 5:39.6
 C1. 竹内 定夫 東邦商 5:07.4
 2. 川合 宗夫 伊都中 5:08.0
 3. 河村 甚平 名古屋商 5:17.2
 D1. 太田 光雄 中京商 5:18.4
 2. 村山 修一 伊都中 5:19.0
 3. 小坂井 誠 岐阜商 5:20.2
 E1. 浅野 俊雄 中京商 5:14.8
 2. 静間 宗雄 甲陽中 5:20.4
 3. 野並 傳 高知商 5:20.6

400 米自由形準決勝

- B1. 竹内 定夫 東邦商 5:11.2
 2. 黒澤佑一郎 灘 中 5:11.2
 3. 村山 修一 伊都中 5:12.0
 4. 河村 甚平 名古屋商 5:20.6
 B1. 川合 宗夫 伊都中 5:10.4
 2. 中町 道廣 高知商 5:15.2
 3. 太田 光雄 中京商 5:17.0
 4. 静間 宗雄 甲陽中 5:17.2

400 米自由形決勝

1. 竹内 定夫 東邦商 5:06.6
 2. 川合 宗夫 伊都中 5:07.0
 3. 中町 道廣 高知商 5:10.6
 4. 黒澤佑一郎 灘 中
 5. 村山 修一 伊都中
 6. 太田 光雄 中京商

800 米自由形準決勝

- B1. 浅野 俊雄 中京商 11:07.2
 2. 酒井 孝一 岐阜商 11:13.1
 3. 妙中 豊治 伊都中 11:33.4
 4. 山下 諭 廣島一中 11:41.4
 B1. 黒澤佑一郎 灘 中 10:59.2
 2. 村山 修一 伊都中 11:02.2
 3. 静間 宗雄 甲陽中 11:04.7
 4. 河村 甚平 名古屋商 11:05.2
 C1. 太田 光雄 中京商 11:11.0
 2. 氏原 靖純 高知城東商 11:32.2

3. 水野 重則 東邦商 12:00.0
 4. 松田 武治 茨木中 12:10.2
 D1. 竹内 定夫 中京商 10:45.2
 2. 小倉彌太郎 和商 11:00.6
 3. 長野 康二 岐阜商 11:30.2
 4. 愛須 健雄 田邊中 11:40.0

800 米自由形準決勝

- A1. 竹内 定夫 東邦商 10:39.6
 2. 村山 修一 伊都中 10:43.4
 3. 浅野 俊雄 中京商 10:59.2
 4. 静間 宗雄 甲陽中 10:59.8
 B1. 黒澤佑一郎 灘 中 10:53.8
 2. 太田 光雄 中京商 11:04.8
 3. 小倉彌太郎 和商 11:05.0
 4. 河村 甚平 名古屋商 11:09.0

800 米自由形決勝

1. 村山 修一 伊都中 10:43.4
 2. 竹内 定夫 東邦商 10:43.8
 3. 黒澤佑一郎 灘 中 10:44.8
 4. 静間 宗雄 甲陽中
 5. 浅野 俊雄 中京商
 6. 太田 光雄 中京商

100 米背泳豫選

- A1. 福留 弘明 高知商 1:20.0
 2. 加藤 醇三 京一中 1:21.0
 3. 上田作次郎 大垣商 1:23.8
 B1. 大野木 弋 修道中 1:17.0
 2. 小崎 克己 津 中 1:19.8
 3. 西野 恭正 高知城東商 1:20.8
 C1. 江口 正人 岡山二商 1:18.0
 2. 山田 又市 中京商 1:19.4
 3. 池田 克己 修道中 1:22.2
 D1. 鳥居 高雄 伊都中 1:15.6
 2. 稻垣 達夫 名古屋商 1:19.4
 3. 杉浦重太郎 中京商 1:19.8
 E1. 留置 孝 和商 1:18.6
 2. 加田 誠一 高知商 1:21.2
 3. 中光 文夫 廣一中 1:21.6

100 米背泳準決勝

- A1. 鳥居 高雄 伊都中 1:16.4
 2. 西野 恭正 高知城東商 1:17.8
 3. 江口 正人 岡二商 1:18.0
 4. 留置 孝 和商 1:19.2
 B1. 大野木 弋 修道中 1:17.2
 2. 山田 又一 中京商 1:19.0
 3. 稻垣 達夫 名古屋商 1:19.6
 4. 中光 文夫 廣一中 1:22.2

100 米背泳決勝

1. 鳥居 高雄 伊都中 1:15.2
2. 大野木 式 修道中 1:17.2
3. 江口 正人 岡山二商 1:18.0
4. 西野 恭正 高知城東商
5. 山田 又一 中京商
6. 留置 孝和 商

200 米背泳豫選

- A1. 西野 恭正 高知城東商 2:51.1
2. 山田 又市 中京商 2:52.1
3. 福留 弘明 高知商 2:55.6
- B1. 杉浦重太郎 中京商 2:50.3
2. 加田 誠一 高知商 2:54.6
3. 中光 文夫 廣一中 2:56.8
- C1. 留置 孝和 商 2:51.2
2. 稻垣 達夫 名古屋商 2:51.4
3. 榎本 克彦 田邊中 2:59.9
- D1. 鳥居 高雄 伊都中 2:52.4
2. 池田 克己 修道中 2:58.8
3. 細川 健光 甲陽中 3:04.0
- E1. 大野木 式 修道中 2:52.4
2. 小崎 克己 津中 3:00.0
3. 三浦 勇一 龍山中 3:04.6

200 米背泳準決勝

- A1. 留置 孝和 商 2:49.8
2. 山田 又一 中京商 2:52.0
3. 稻垣 達夫 名古屋商 2:52.4
4. 加田 誠一 高知商 2:55.4
- B1. 鳥居 高雄 伊都中 2:47.8
2. 西野 恭正 高知城東商 2:50.2
3. 大野木 式 修道中 2:50.2
4. 杉浦重太郎 中京商 2:51.4

200 米背泳決勝

1. 鳥居 高雄 伊都中 2:47.6
2. 大野木 式 修道中 2:47.6
3. 西野 恭正 高知城東商 2:49.0
4. 留置 孝和 商
5. 杉浦重太郎 中京商
6. 稻垣 達夫 名古屋商

200 米平泳豫選

- A1. 加藤 英彦 茨木中 3:01.6
2. 伊藤 金一 中京商 3:04.8
3. 河合金之助 五條中 3:05.4
- B1. 松原 正次 耐久中 2:58.8
2. 松田 光雄 廣一中 3:03.4
3. 福井 秀治 岸中 3:04.4
- C1. 田畑 三郎 京二商 2:56.4

2. 前田 五郎 高知城東商 3:02.8
3. 堤 愛治 名商 3:03.5
- D1. 木村 龍雄 東邦商 3:02.8
2. 笹川 泰史 廣二中 3:04.8
3. 木村 武雄 五條中 3:05.4
- E1. 箱村喜代造 岸中 2:56.4
2. 吉田 勇和 商 3:01.8
3. 石原 義輝 中京商 3:04.0

200 米平泳準決勝

- A1. 箱村喜代造 岸中 2:57.2
2. 松原 正次 耐久中 2:59.8
3. 吉田 勇和 商 3:00.0
4. 笹川 泰史 廣二中 3:04.2
- B1. 田畑 三郎 京二商 3:00.6
2. 木村 龍雄 東邦商 3:03.6
3. 松田 光雄 廣一中 3:04.0
4. 石原 義輝 中商 3:04.6

200 米平泳決勝

1. 田畑 三郎 京二商 2:56.4
2. 吉村喜代造 岸中 2:56.8
3. 松原 正次 耐久中 2:59.2
4. 吉田 勇和 商
5. 木村 龍雄 東邦商
6. 笹川 泰史 廣二中

400 米平泳豫選

- A1. 吉田 勇和 商 6:32.2
2. 木村 龍雄 東邦商 6:34.4
3. 河合金之助 五條中 6:38.4
- B1. 吉村喜代造 岸中 6:19.5
2. 石原 義輝 中京商 6:36.8
3. 大野 仁 岐阜商 6:39.0
- C1. 藤垣亮太郎 茨木中 0:09.9
2. 宮本 安夫 伊都中 6:26.2
3. 堤 愛治 名商 6:27.0
- D1. 木村 武雄 五條中 6:39.8
2. 廣田 敏行 田邊中 6:43.1
3. 小林修一郎 和商 6:43.6
- E1. 田畑 三郎 京二商 6:17.6
2. 前田 五郎 高知城東商 6:27.4
3. 松田 光雄 廣一中 6:29.2

400 米平泳準決勝

- A1. 藤垣亮太郎 茨木中 6:10.8
2. 吉村喜代造 岸中 6:20.6
3. 堤 愛治 名商 6:24.0
4. 松田 光雄 廣一中 6:25.0
- B1. 田畑 三郎 京二商 6:14.8
2. 吉田 勇和 商 6:26.6

400 米平泳決勝

1. 田畑 三郎 京二商 6:21.0
2. 藤垣亮太郎 茨木中 6:11.2
3. 吉村喜代造 岸和田中 4:20.4
4. 堤 愛治 名古屋商 6:22.4
5. 吉田 勇和 商
6. 松田 光雄 廣一中

200 米リレー準決勝

- A1. 伊都中學 1:55.1
- 川合、松本、鳥居、牧野
2. 高知城東商業 1:56.8
- 小松、氏原、大崎、矢作
3. 廣島一中 2:01.4
- 山下、西野、平野、渡邊
4. 東邦商業 2:02.7
- 齋藤、竹内、竹要、川口
- B1. 中京商業 1:55.2
- 武智、伊藤、島田、小柳
2. 高知商業 1:58.2
- 長尾、宮崎、大野、中町
3. 廣島二中 2:00.0
- 山中、村田、秋永、岡本
4. 田邊中學 2:02.4
- 松下、岡、田岡、愛須

200 米リレー決勝

1. 伊都中學 1:54.2
- 川合、松本、鳥井、牧野
2. 中京商業 1:54.2
- 武智、伊藤、島田、小柳
3. 高知城東商業 1:57.6
- 小松、大崎、氏原、矢作
4. 廣島一中
- 山下、西野、平野、渡邊
5. 廣島二中
- 山中、村田、秋永、岡本
6. 田邊中學
- 松下、岡、田岡、愛須

800 米リレー準決勝

- A1. 伊都中學 10:16.6
- 川合、松本、村山、牧野
2. 中京商業 10:16.6
- 淺野、太田、武智、小柳
3. 廣島一中 10:34.8
- 山下、正原、平野、渡邊
4. 灘中學 10:41.6

黒澤、後藤、多田、白山

| | |
|--------------|---------|
| B1. 高知商業 | 10:05.2 |
| 長尾、大野、野並、中町 | |
| 2. 高知城東商業 | 10:08.2 |
| 大崎、小松、矢作、氏原 | |
| 3. 岐阜商業 | 10:09.0 |
| 小坂井、長野、酒井、宮川 | |
| 4. 東邦商業 | 10:25.6 |
| 川口、齋藤、竹腰、竹内 | |

800 米リレー決勝

| | |
|--------------|--------|
| 1. 伊都中學 | 9:43.6 |
| 川合、松中、村山、牧野 | |
| 2. 中京商業 | 9:45.6 |
| 浅野、武智、太田、小柳 | |
| 3. 高知商業 | 9:58.2 |
| 長尾、大野、野並、中町 | |
| 4. 岐阜商業 | |
| 酒井、小坂井、長野、宮川 | |
| 5. 高知城東商業 | |
| 大崎、小松、矢作、氏原 | |
| 6. 東邦商業 | |
| 川口、齋藤、竹腰、竹内 | |

第二回西部中等學校選手権水上競技大會

7月29日30日 於福岡市大濠プール(50)
 兩日共水温や、高きも西部選手は皆 27, 28 度の水温にて練習せる爲、コンディション先づ良好、昨年の失敗に鑑み、本年は何れも相當の練習をさせた爲記録は昨年より良好、然し未だ認められず、年少選手の活躍は大いに將來を樂ませるものがある。

100 米自由形

豫選

| | | |
|-----------|------|--------|
| A1. 田中強一郎 | 八女中 | 1:06.6 |
| 2. 豊福 哲雄 | 明善 | 1:09.5 |
| 3. 末永 嘉穂 | 加治木中 | 1:11.3 |
| 4. 加島 正俊 | 門司高 | |
| B1. 太田黒八郎 | 濟々餐 | 1:07.2 |
| 2. 久米敬次郎 | 佐賀中 | 1:08.0 |
| 3. 大野 敬一 | 鞍手中 | 1:08.8 |
| C1. 菅 等 | 白杵中 | 1:07.0 |
| 2. 川本 一夫 | 八幡中 | 1:09.5 |
| 3. 篠崎 壽一 | 朝倉中 | 1:10.0 |
| 4. 酒井 康夫 | 門司商 | |

| | | |
|-----------|------|--------|
| D1. 江畑 三徳 | 川門中 | 1:05.1 |
| 2. 酒井 米廣 | 白杵中 | 1:08.8 |
| 3. 鈴木 茂 | 熊本中 | 1:11.2 |
| 4. 橋本 一郎 | 久留米商 | |
| E1. 河崎 正行 | 山口師 | 1:07.2 |
| 2. 安木 貞二 | 加治木中 | 1:07.3 |
| 3. 宮本 忠正 | 濟々餐 | 1:07.7 |
| 4. 中島貢三郎 | 明善 | |

準決勝

| | | |
|-----------|------|--------|
| A1. 菅 等 | 白杵中 | 1:05.6 |
| 2. 江畑 三徳 | 川門中 | 1:06.8 |
| 3. 宮本 忠正 | 濟々餐 | 1:07.0 |
| 4. 河崎 正行 | 山口師 | 1:08.4 |
| B1. 太田黒八郎 | 濟々餐 | 1:04.2 |
| 1. 田中強一郎 | 八女中 | 1:05.0 |
| 3. 安木 貞三 | 加治木中 | 1:07.8 |
| 4. 酒井 廣 | 白杵中 | 1:08.8 |

決勝

| | | |
|----------|-----|--------|
| 1. 八田黒八郎 | 濟々餐 | 1:04.6 |
| 2. 田中強一郎 | 八女中 | 1:06.3 |
| 3. 菅 等 | 白杵中 | 1:06.4 |
| 4. 宮本 忠正 | 濟々餐 | |
| 5. 河崎 正行 | 山口師 | |
| 6. 江畑 三徳 | 川門中 | |

200 米自由形

豫選

| | | |
|-----------|------|--------|
| A1. 末永 嘉穂 | 加治木中 | 2:39.7 |
| 2. 古木 惣一 | 白杵中 | 2:40.8 |
| 3. 鈴木 茂 | 熊本中 | 2:47.0 |
| 4. 宮田 光藏 | 熊本商 | |
| B1. 竹下 隆季 | 朝倉中 | 2:38.2 |
| 2. 久米啓次郎 | 佐賀中 | 2:38.6 |
| 3. 菅 等 | 白杵中 | 2:41.0 |
| 4. 福田 寛 | 熊本商 | |
| C1. 太田黒八郎 | 濟々餐 | 2:35.8 |
| 2. 田中 武人 | 山口師 | 2:37.4 |
| 3. 藤川 澄行 | 熊本中 | 2:45.0 |
| 4. 古賀 良吉 | 傳習 | |
| D1. 田中強一郎 | 八女中 | 2:33.5 |
| 2. 安木 貞二 | 加治木中 | 2:39.7 |
| 3. 檜崎 眞純 | 修猷 | 2:39.8 |
| 4. 徳留 則雄 | 川門中 | |
| E1. 若本 幸三 | 山口師 | 2:31.1 |
| 2. 江畑 三徳 | 川門中 | 2:32.1 |
| 3. 宮本 忠正 | 濟々餐 | 2:39.1 |
| 4. 橋本 一郎 | 久留米商 | |

準決勝

| | | |
|-----------|-----|--------|
| A1. 田中強一郎 | 八女中 | 2:28.5 |
| 2. 太田黒八郎 | 濟々餐 | 2:30.3 |
| 3. 若元 幸三 | 山口師 | |
| 4. 久米啓次郎 | 佐賀中 | 2:35.4 |
| B1. 古木 惣一 | 白杵中 | 2:30.1 |
| 2. 江畑 三徳 | 川門中 | 2:33.9 |
| 3. 田中 武人 | 山口師 | 2:39.0 |
| 4. 宮本 忠正 | 濟々餐 | 2:39.0 |

決勝

| | | |
|----------|-----|--------|
| 1. 古木 惣一 | 白杵中 | 2:23.6 |
| 2. 田中強一郎 | 八女中 | 2:28.8 |
| 3. 太田黒八郎 | 濟々餐 | 2:30.4 |
| 4. 江畑 三徳 | 川門中 | |
| 5. 久米啓次郎 | 佐賀中 | |
| 6. 若元 幸三 | 山口師 | |

400 米自由形

豫選

| | | |
|-----------|------|--------|
| A1. 和田 康夫 | 白杵中 | 5:29.7 |
| 2. 瀬戸島正行 | 三潞中 | 5:37.1 |
| 3. 若元 幸三 | 山口師 | 5:39.2 |
| 4. 山崎 威彦 | 佐賀中 | 5:45.0 |
| B1. 迎 邦雄 | 佐賀中 | 5:29.2 |
| 2. 池邊 俊雄 | 熊本商 | 5:31.4 |
| 3. 中島 亥一 | 熊本中 | |
| 4. 林 宏 | 川門中 | |
| C1. 古木 惣一 | 白杵中 | 5:39.7 |
| 2. 安達 克巳 | 濟々餐 | 5:41.5 |
| 3. 山本 知治 | 三潞中 | |
| 4. 有馬 正芳 | 加治木中 | |
| D1. 西山 宇英 | 福中 | 5:33.7 |
| 2. 竹下 隆季 | 朝倉中 | 5:35.8 |
| 3. 伊藤 辰夫 | 明善 | |
| 4. 古賀 敬理 | 傳習 | |

準決勝

| | | |
|-----------|-----|--------|
| A1. 池邊 俊雄 | 熊本商 | 5:19.7 |
| 2. 迎 邦夫 | 佐賀中 | |
| 3. 古木 惣一 | 白杵中 | |
| B1. 瀬戸島正行 | 三潞中 | 5:25.6 |
| 2. 西山 宇英 | 福中 | 5:26.3 |
| 3. 和田 康夫 | 白杵中 | |

決勝

| | | |
|----------|-----|--------|
| 1. 古木 惣一 | 白杵中 | 5:11.2 |
| 2. 池邊 俊雄 | 熊本商 | 5:14.7 |
| 3. 迎 邦雄 | 佐賀中 | 5:22.0 |
| 4. 和田 康夫 | 白杵中 | |
| 5. 瀬戸島正行 | 三潞中 | |
| 6. 西山 宇英 | 福中 | |

800 米自由形

豫選

- A1. 池邊 俊雄 熊本商 11:10.0
- 2. 和田 康夫 白杵中 11:20.3
- 3. 迎 邦夫 佐賀中 11:26.3
- 4. 中島 亥一 熊本中
- B1. 瀬戸島正行 三瀨中 11:38.0
- 2. 伊藤 辰夫 明善 11:40.5
- 3. 有馬 正芳 加治木中 12:38.2
- 4. 杉村 次一 熊本商
- C1. 西山 宇英 福中 11:46.0
- 2. 安達 克巳 濟々餐 11:52.0
- 3. 山崎 威彦 佐賀中 11:55.3
- 4. 木村 弘 傳習

準決勝

- A1. 迎 邦夫 佐賀中 11:03.2
- 2. 池邊 俊雄 熊本商 11:22.7
- 3. 伊藤 辰夫 明善 11:36.2
- 4. 安達 克巳 濟々餐 11:45.7
- B1. 和田 康夫 白杵中 11:20.2
- 2. 瀬戸島正行 三瀨中 11:27.5
- 3. 西山 宇英 福中 11:29.0
- 4. 中島 亥一 熊本中 11:40.2

決勝

- 1. 池邊 俊雄 熊本商 11:00.4
- 2. 迎 邦夫 佐賀中 11:14.7
- 3. 和田 康夫 白杵中 11:20.2
- 4. 西山 宇英 福中
- 5. 伊藤 辰夫 明善
- 6. 瀬戸島正行 三瀨中

100 米背泳

豫選

- A1. 飯田 旭 久留米商 1:18.0
- 2. 中村 正夫 福中 1:23.0
- 3. 宮崎勇太郎 修猷 1:23.4
- 4. 門田 廣 傳習 1:25.2
- B1. 赤嶺 實 白杵商 1:21.3
- 2. 石橋 茂美 三瀨中 1:23.5
- 3. 淵上 清 傳習 1:25.3
- 4. 深濠彌七郎 福商 1:28.2
- C1. 佐々木 功 加治木中 1:20.2
- 2. 大山 滿雄 熊本中 1:21.7
- 3. 安西 泰輔 八幡中 1:24.9
- 4. 古賀 重行 明善 1:27.0
- D1. 渡邊 次郎 八女中 1:25.3
- 2. 河崎 正行 山口師 1:25.9
- 3. 大津 太郎 久留米商 1:27.5

- 4. 三原 進 八幡中 1:35.6

準決勝

- A1. 飯田 旭 久留米商 1:17.2
- 2. 中村 正夫 福中 1:19.8
- 3. 赤嶺 實 白杵商
- 4. 石橋 茂美 三瀨中 1:21.4
- B1. 大山 滿雄 熊本中 1:18.7
- 2. 佐々木 功 加治木中 1:19.8
- 3. 淵上 清 傳習 1:22.7
- 4. 宮崎勇太郎 修猷 1:23.0

決勝

- 1. 飯田 旭 久留米商 1:16.8
- 2. 佐々木 功 加治木中 1:19.6
- 3. 中村 正夫 福中 1:20.5
- 4. 大山 滿雄 熊本中
- 5. 赤嶺 實 白杵商
- 6. 石橋 茂美 三瀨中

200 米背泳

豫選

- A1. 渡邊 次郎 八女中 3:06.5
- 2. 淵上 清 傳習 3:07.8
- 3. 三浦 克巳 福中 3:11.0
- 4. 大津 太郎 久留米商 3:13.8
- B1. 大山 滿雄 熊本中 2:56.4
- 2. 水町 雄吉 修猷 3:04.1
- 3. 内田 廣 練羽
- 4. 古賀 重行 明善 3:58.8
- C1. 赤嶺 實 白杵商 2:58.8
- 2. 石橋 茂美 三瀨中 3:04.9
- 3. 岡山 裕 加治木中 3:07.4
- 4. 安西 泰輔 八幡中 3:10.0
- D1. 中村 正夫 福中 2:59.2
- 2. 飯田 旭 久留米商 3:04.6
- 3. 佐々木 功 加治木中 3:08.3
- 4. 谷口清太郎 八幡中 3:34.4

準決勝

- A1. 大山 滿雄 熊本中 2:53.0
- 2. 中村 正夫 福中 2:56.7
- 3. 渡邊 次郎 八女中 3:01.7
- 4. 岡山 裕 加治木中 3:05.3
- B1. 飯田 旭 久留米商 2:56.0
- 2. 赤嶺 實 白杵商 2:56.0
- 3. 淵上 清 傳習 2:57.3
- 4. 水町 雄吉 修猷 2:58.0

決勝

- 1. 大山 滿雄 熊本中 2:52.4
- 2. 中村 正夫 福中 2:52.8

- 3. 淵上 清 傳習 2:56.2

- 4. 赤嶺 實 舊杵商
- 5. 水町 雄吉 修猷
- 6. 飯田 旭 久留米商

200 米平泳

豫選

- A1. 沖原 德一 修猷 3:08.3
- 2. 伊東喜久雄 白杵商 3:08.3
- 3. 原 茂正 佐世保中 3:09.5
- 4. 有永富士雄 門司商 3:35.0
- B1. 大野 時達 福商 3:06.2
- 2. 吉野 豐 筑中 3:07.4
- 3. 陶山 正義 白杵中 3:08.0
- 4. 志摩英三郎 熊本中 3:28.8
- C1. 廣重 智廣 熊本中 3:14.8
- 2. 村上 一幸 八幡中 3:24.3
- 3. 永水 克美 福中 3:24.3
- 4.
- D1. 釘島 貢 八女中 3:13.4
- 2. 岡 常夫 三瀨中 3:22.9
- 3. 内藤 八郎 濟々餐 3:28.0
- 4. 横山 巖 加治木中 3:33.2

準決勝

- A1. 大野 時達 福商 3:04.5
- 2. 伊東喜久雄 白杵商 3:07.3
- 3. 陶山 正義 白杵中 3:07.3
- 4. 釘島 貢 八女中 3:08.0
- B1. 吉野 豐 筑中 3:03.4
- 2. 沖原 德一 修猷 3:05.6
- 3. 原茂 正 佐世保中 3:06.2
- 4. 廣重 智廣 熊本中

決勝

- 1. 大野 時達 福商 3:03.4
- 2. 陶山 正義 白杵中 3:05.6
- 3. 沖原 德一 修猷 3:06.2
- 4. 吉野 豐 築中
- 5. 伊東喜久雄 白杵商
- 6. 原 茂正 佐世保中

400 米平泳

豫選

- A1. 村上 一幸 八幡中 7:05.0
- 2. 志摩英三郎 熊本中 7:09.1
- 3. 松重 幸祐 山口師 7:13.4
- 4.
- B1. 大野 時達 福商 6:41.2
- 2. 廣重 智廣 熊本中 6:51.8
- 3. 椰尾 元祐 傳羽 6:51.3

- 4. 藤島 俊治 修 猷 7:07.0
- C1. 伊東喜久雄 白 杵 商 6:54.4
- 2. 木下 重徳 傳 習 6:59.7
- 3. 福永 貞治 山 口 師 7:08.9
- 4. 永水 克美 福 中 7:13.0
- D1. 吉野 豊 筑 中 6:37.7
- 2. 釘島 貢 八 女 中 6:38.3
- 3. 陶山 正義 白 杵 中 6:39.3
- 4. 原茂 正 佐世保中

準決勝

- A1. 吉野 豊 筑 中 6:40.4
- 2. 陶山 正義 白 杵 中 6:46.0
- 3. 大野 時達 福 商 6:47.5
- 4. 藤島 俊治 修 猷 6:58.8
- B1. 釘島 貢 八 女 中 6:38.3
- 2. 伊東喜久雄 白 杵 商 6:40.9
- 3. 原 茂正 佐世保中 6:41.5
- 4. 廣重 智廣 熊 本 中 6:44.2

決勝

- 1. 大野 時達 福 商 6:37.3
- 2. 釘島 貢 八 女 中 6:38.9
- 3. 吉野 豊 筑 中 6:39.4
- 4. 陶山 正義 白 杵 中
- 5. 原 茂正 佐世保中
- 6. 廣重 智廣 熊 本 中

200 米継泳

準決勝

- A1. 舊 杵 中 1:57.2
古木、坂田、酒井、菅
- 2. 川 門 中 1:58.9
緒方、徳留、池田、江畑
- 3. 濟々鬘 1:59.4
宮本、林、安達、大田黒
- 4. 修 猷 2:05.8
井上、平山、宇都宮、楢崎
- B1. 山 口 師 1:59.5
若元、松永、田中、河崎
- 2. 加 治 木 中 2:00.2
安木、有馬、末永、上野
- 3. 熊 本 中 2:02.0
鈴木、栗原、藤川、中島
- 4. 八 女 中 2:02.0
元田、匠本、徳永、田中

決勝

- 1. 濟々鬘 1:57.6
- 2. 白 杵 中 1:57.9
- 3. 川 門 中 1:59.3

- 4. 山 口 師
- 5. 加 治 木 中
- 9. 熊 本 中

800 米継泳

準決勝

- A1. 濟々鬘 10:36.9
宮本、林、安達、大田黒
- 2. 熊 本 商 10:39.7
福田、松村、宮田、池邊
- 3. 加 治 木 中 10:41.7
安木、有馬、末永、岩本
- 4. 鞍 手 中 11:04.8
大野、今村、國永、山本
- B1. 山 口 師 10:34.6
河崎、伊藤、田中、若元
- 2. 川 門 中 10:51.8
林、福留、緒方、江畑
- 3. 白 杵 中 10:59.9
菅、和田、酒井、古木
- 4. 熊 本 中 11:03.8
鈴木、藤川、栗本、中島

決勝

- 1. 白 杵 中 10:25.2
菅、酒井、和田、古木
- 2. 濟々鬘 10:35.0
宮本、林、安達、大田黒
- 3. 加 治 木 中 10:35.2
安木、有馬、末永、岩本
- 4. 熊 本 商 10:35.2
稻田、宮田、杉村、池田
- 5. 山 口 師 10:35.2
河崎、伊藤、田中、若元
- 6. 川 門 中 10:35.2
緒方、林、徳留、江畑

400 米自由形決勝

- 1. 川合 定夫 伊 都 中 5:12.7
- 2. 浅野 俊雄 中 京 商 5:12.8
- 3. 竹内 定夫 東 邦 商 5:26.3

800 米自由形決勝

- 1. 浅野 俊雄 中 京 商 10:46.0
- 2. 竹内 定夫 東 邦 商 10:59.2
- 3. 村山 修一 伊 都 中 11:08.0

200 米平泳決勝

- 1. 石原 義輝 中 京 商 2:58.0
- 2. 木村 龍雄 東 邦 商 3:04.1
- 3. 池田 正寛 " 3:04.9

400 米平泳決勝

- 1. 石原 義輝 中 京 商 6:19.2
- 2. 木村 龍雄 東 邦 商 6:29.5
- 3. 池田 正寛 " 6:29.0

100 米背泳決勝

- 1. 鳥居 高雄 伊 都 中 1:16.3
- 2. 山田 又市 中 京 商 1:17.8
- 3. 杉浦重太郎 " 1:20.0

200 米継泳決勝

- 1. 中 京 商 1:56.1
伊藤、服部、島田、小柳
- 2. 伊 都 中 1:56.8
松本、中島、鳥居、牧野
- 3. 東 邦 商 2:03.0
齋藤、小田、川口、竹内

800 米継泳決勝

- 1. 中 京 商 10:01.1
武智、太田、浅野、小柳
- 2. 伊 都 中 10:03.7
松本、中島、川合、牧野
- 3. 東 邦 商 10:13.2
長野、宮川、酒井、小坂井

**第七回三重近府縣中等
學校水上競技大會**

6月11日 三重高農プール(25 米)

100 米自由形決勝

- 1. 小柳 清志 中 京 商 1:02.2
- 2. 牧野 兵庫 伊 都 中 1:04.0
- 3. 伊藤 輝 中 京 商 1:05.1

200 米自由形決勝

- 1. 小柳 清志 中 京 商 2:21.0
- 2. 牧野 兵庫 伊 都 中 2:23.0
- 3. 小坂井 誠 岐 阜 商 2:27.9

**東海中等學校水上競技
大會**

6月18日 濱一中プール

参加チームは濱一中を始め本年初参加の中京商業を加へて 12校、選手 170 名と云ふ盛會朝來息詰る熱戦に次ぐに熱戦を演じ結果は遠征の中京軍が優勝するところとなる。この日南微風絶好の競技日和にて周圍約 3000 に近い觀衆に埋もれて盛會を極む。競技は 200 米継泳から開始されたが新記録續出中にも濱一中藤井は

100背に1分14.2の快記録を出し萬丈の氣を吐く。然し濱一中雄圖空しく破れ中京商の優勝に歸す。熱戦に3000の觀衆を魅了した。

100米自由形

準決勝

- A1. 伊藤 輝 中京商 1:05.2
 2. 園 盛保 濱一中 1:05.4
 3. 宮川 勉 岐阜商 1:07.4
 B1. 高須 博 濱二中 1:04.6
 2. 小柳 清志 中京商 1:05.0
 3. 小坂井 誠 岐阜商 1:07.2

決勝

1. 小柳 清志 中京商 1:02.6
 2. 園 盛保 濱一中 1:04.2
 3. 高須 博 濱二中 1:04.2
 4. 伊藤 輝 中京商

400米自由形

準決勝

- A1. 浅野 俊雄 中京商 5:20.8
 2. 山田 薫 東邦商 5:26.6
 3. 小坂井 誠 岐阜商 5:28.4
 B1. 太田 光雄 中京商 5:34.6
 2. 松山 正一 中泉農 5:35.0
 3. 竹内 定夫 東邦商 5:35.2

決勝

1. 浅野 俊雄 中京商 5:11.6
 2. 松山 正一 中泉農 5:12.4
 3. 竹内 定夫 東邦商 5:13.6
 4. 小坂井 誠 岐阜商

800米自由形

豫選

- A1. 竹内 定夫 東邦商 11:17.8
 2. 西尾 定夫 中泉農 12:31.8
 B1. 浅野 俊雄 中京商 11:01.6
 2. 酒井 考一 岐阜商 11:29.4
 C1. 松山 正一 中泉農 11:00.6
 2. 太田 光雄 中京商 11:22.2
 3. 長野 康二 岐阜商 11:34.2

決勝

1. 浅野 俊雄 中京商 10:39.8
 2. 松山 正一 中泉農 10:40.4
 3. 竹内 定夫 東邦商 10:41.4
 4. 太田 光雄 中京商

100米背泳

豫選

- A1. 藤井敬次郎 濱一中 1:14.2

2. 山内 正八 中泉農 1:20.6
 B1. 大杉 信孝 " 1:16.8
 2. 山田 又一 中京商 1:17.6
 3. 野島 宏 濱農蠶 1:17.6
 C1. 服部 武夫 岐阜商 1:24.4
 2. 田中 豊和 濱二中 1:24.8

決勝

1. 藤井敬次郎 濱一中 1:14.4
 2. 大杉 信孝 中泉農 1:17.0
 3. 野島 宏 濱農蠶 1:17.5
 4. 山田 又一 中京商 1:17.5

200米背泳

準決勝

- A1. 石原 義輝 中京商 3:03.6
 2. 木村 龍雄 東邦商 3:05.6
 3. 内田 久雄 濱一中 3:08.7
 B1. 小幡 令二 濱一中 3:02.6
 2. 池田 正寛 東邦商 3:05.0
 3. 大野 仁 岐阜商 3:09.0

決勝

1. 石原 義輝 中京商 2:59.6
 2. 小幡 令二 濱一中 3:03.4
 4. 木村 龍雄 東邦商 3:02.6
 4. 池田 正寛 東邦商

200米繼泳

豫選

- A1. 濱一中 2:00.6
 田牧、柴田、藤井、園
 2. 濱二中 2:01.8
 河合(未)、河合(政)、鳥居、高須
 3. 岐阜商 2:02.4
 森川、長野、小坂井、宮川
 B1. 中京商 1:56.4
 伊藤、島田、武智、小柳

2. 東邦商 2:02.0
 川口、齋藤、山田、竹内
 3. 見附中 2:04.8
 大塚、加藤、安間、金原

決勝

1. 中京商 1:57.0
 武智、島田、伊藤、小柳
 2. 濱一中 2:00.6
 田牧、石井、徳増、園
 3. 東邦商 2:01.6
 齋藤、竹内、山田、川口
 4. 濱二中
 河合(未)、河合(政)、鳥居、高須

800米繼泳

豫選

- A1. 東邦商 11:20.6
 齋藤、川口、山田、竹内
 2. 岐阜商 10:25.8
 小坂井、長野、酒井、宮川
 3. 見附中 11:15.0
 金原、大塚、伊藤、加藤
 B1. 中京商 10:24.4
 浅野、伊藤、武智、小柳
 2. 中泉農 10:45.2
 大杉、角替、西尾、松山
 3. 濱一中 10:58.0
 田牧、柴田、徳増、園

決勝

1. 中京商 9:56.2
 武智、伊藤、浅野、小柳
 2. 東邦商 10:09.2
 川口、齋藤、山田、竹内
 3. 岐阜商 10:12.6
 小坂井、長野、酒井、宮川
 4. 濱一中
 田牧、徳増、藤井、園

300米混繼泳

豫選

1. 濱一中 3:42.8
 藤井、小幡、園
 2. 中泉農 4:02.2
 大杉、米倉、松山
 3. 東邦商 4:06.6
 忠内、木村、竹内
 B1. 中京商 3:41.4
 山田、石原、小柳
 2. 濱二中 3:57.6
 山田、小田木、高須
 3. 掛川中 4:01.6
 和田、赤堀、神谷

決勝

1. 中京商 3:40.8
 山田、石原、小柳
 2. 濱一中 3:42.4
 藤井、小幡、園
 3. 濱二中 3:57.2
 山田、小田木、高須
 4. 掛川中
 和田、赤堀、神谷

臺北中等學校水上競技大會

6月18日 臺北市北門町競泳地

男子之部

100米自由形

1. 平野 亮平 商 業 1:03.1
2. 藤井 茂 國中 1:06.8
3. 佐々木 勳 商 業 1:10.5

200米自由形

1. 平野 亮平 商 業 2:22.8
2. 藤井 茂 國中 2:33.0
3. 佐々木 勳 商 業 2:45.2

400米自由形

1. 稻富 和雄 岡 中 5:20.8
2. 濱田 幸夫 商 業 5:48.4
3. 山崎 敏男 商 業 6:04.5

800米自由形

1. 稻富 和雄 國中 11:05.7
2. 川口不羈男 商 業 11:19.3
3. 濱田 幸夫 " 12:14.5

100米背泳

1. 笹原 利郎 商 業 1:17.5
2. 宮地 民雄 " 1:19.6
3. 多喜 節夫 國中 1:25.5

200米背泳

1. 宮地 民雄 商 業 2:51.4
2. 笹原 利郎 " 2:51.4
3. 多喜 節夫 岡 中 3:03.4

100米平泳

1. 尾鼻松太郎 商 業 1:24.4
2. 村橋 昌利 一中 1:24.5
3. 佐久間博英 一 師 1:25.0

200米平泳

1. 尾鼻松太郎 商 業 3:01.6
2. 佐久間博英 一 師 3:11.7
3. 村橋 昌利 一中 3:11.9

200米繼泳

1. 臺北商 1:59.0
川口、佐々木、濱田、平野
2. 國民中 2:01.8
稻富、松田、多喜、藤井
3. 第一師範 2:07.7
淵、藤佐、城市、平井

800米繼泳

1. 臺北商 10:37.3

平野：佐々木、濱田、川口

2. 國民中 10:57.6

稻富、佐々木、多喜、藤井

3. 基隆中 12:06.9

川本、松尾、岸本、外山

女子之部

50米自由形

1. 吉永 康子 二 女 39.0
2. 若林 英 " 41.3
3. 田崎 英子 一 女 42.4

100米自由形

1. 永井 米子 二 女 1:34.0
2. 甲田 澄子 一 女 1:48.8
3. 大熊富美江 二 女 1:49.2

200米自由形

1. 吉富 敏子 一 女 3:11.3
2. 笹原富美子 " 3:29.5
3. 吉永 康子 二 女 3:34.1

400米自由形

1. 吉富 敏子 一 女 6:42.3
2. 永井 米子 二 女 7:42.0
3. 江間 絢子 一 女 7:45.8

50米背泳

1. 吉成 豐子 一 女 49.1
2. 松久 甲子 二 女 50.0
3. 蚊谷眞佐子 " 52.1

100米背泳

1. 松久 甲子 二 女 1:56.5
2. 蚊谷眞佐子 " 2:03.7
3. 金村富美子 一 女

100米平泳

1. 小淵 澄子 一 女 1:48.7
2. 吉宗 玲子 " 1:50.4
3. 毛利 照子 " 1:52.9

200米平泳

1. 後藤 久子 一 女 3:25.5
2. 牟田 津 " 3:41.8
3. 和田 町子 " 3:42.0

200米繼泳

1. 第一高女 A 2:33.8
吉富、笹原、田崎、江間
2. 第二高女 A 2:43.0
吉永、紫恒、若林、永井
3. 第二高女 B 3:04.2
大塚、大熊、杉山、猿渡

廣島縣男子中等學校水上競技大會

6月18日

廣島二中游泳池

100米自由形決勝

1. 上藤 憲三 三次中 1:04.6
2. 渡邊 孝土 廣一中 1:06.0
3. 津野進一郎 松 商 1:06.4
4. 岡本 文夫 廣二中 (1:06.8)

200米自由形決勝

1. 上藤 憲三 三次中 2:29.6
2. 渡邊 孝土 廣一中 2:30.6
3. 津野進一郎 松 商 2:34.4
4. 岡本 文夫 廣二中 (2:38.2)

400米自由形決勝

1. 山下 渝 廣一中 5:26.2
2. 秋永 修 廣二中 5:48.8
3. 増田 毅 三次中 5:51.8
4. 正原 克巳 廣一中 (5:55.0)

800米自由形決勝

1. 山下 渝 廣一中 11:33.6
2. 秋永 修 廣二中 12:06.8
3. 増田 毅 三次中 12:17.4
4. 正原 克巳 廣一中 (12:18.4)

100米背泳決勝

1. 大野木 弋 修 中 1:16.6
2. 中光 文夫 廣一中 1:21.6
3. 池田 克巳 修 中 1:21.8
4. 山中 正己 廣二中 (1:25.0)

200米背泳決勝

1. 大野木 弋 修 中 2:49.4
2. 中光 文夫 廣一中 2:56.6
3. 池田 克巳 修 中 2:58.0
4. 山中 正己 廣一中 (3:04.6)

204米平泳決勝

1. 松田 光雄 廣一中 3:06.6
2. 川手 一彦 修 中 3:10.8
3. 竹林地文雄 " 3:12.4
4. 笹川 泰史 廣二中 (3:12.8)

400米平泳決勝

1. 松田 光雄 廣一中 6:34.2
2. 竹林地文雄 修 中 6:46.0
3. 川手 一彦 " 6:46.6
4. 藤井 景二 廣二中 (6:49.6)

200米繼泳決勝

1. 廣二中 2:00.2

| | |
|--------------|----------|
| 村田、小中、秋永、岡本 | |
| 2. 廣一 中 | 2:00.4 |
| 平野、中光、山下、渡邊 | |
| 3. 三次 中 | 2:01.4 |
| 増田、佐々木、小田、上藤 | |
| 4. 松本 商 | (2:08.4) |
| 津野、中西、杉原、古富 | |

800 米継泳

| | |
|--------------|-----------|
| 1. 廣一 中 | 10:36.2 |
| 山下、正原、平野、渡邊 | |
| 2. 廣二 中 | 11:00.0 |
| 秋永、畑中、村田、岡本 | |
| 3. 三次 中 | 11:05.2 |
| 増田、土肥、佐々木、上藤 | |
| 4. 修道 中 | (11:26.8) |
| 大野木、林、藤井、藤井 | |

第七回静岡浦東部中等學校水上競技大會

6月25日 沼中プール 25 米

100 米自由形決勝

| | |
|--------------|--------|
| 1. 安藤 博夫 沼 中 | 1:04.6 |
| 2. 梶 泰 " | 1:05.8 |
| 3. 鈴木 貫二 清 中 | 1:07.4 |

200 米自由形決勝

| | |
|--------------|--------|
| 1. 樋口 純三 沼 商 | 2:28.4 |
| 2. 安藤 博夫 沼 中 | 2:29.0 |
| 3. 梶 泰 " | 2:31.0 |

400 米自由形決勝

| | |
|--------------|--------|
| 1. 川口 義和 沼 中 | 5:37.8 |
| 2. 森野 二郎 沼 中 | 5:44.1 |
| 3. 長澤 重之 " | 5:50.1 |

800 米自由形決勝

| | |
|--------------|---------|
| 1. 樋口 純三 沼 商 | 11:23.6 |
| 2. 川口 義和 沼 中 | 11:26.0 |
| 3. 森野 二郎 沼 中 | 12:03.8 |

200 米平泳決勝

| | |
|--------------|--------|
| 1. 村松 朝四 清 中 | 3:11.8 |
| 2. 山口 一助 靜 商 | 3:13.6 |
| 3. 石田治三郎 富 中 | 3:16.8 |

400 米平泳決勝

| | |
|--------------|--------|
| 1. 山口 一助 靜 商 | 6:56.4 |
| 2. 石田治三郎 富 中 | 7:01.8 |
| 3. 長田 精司 靜 商 | 7:03.6 |

100 米背泳決勝

| | |
|--------------|--------|
| 1. 山下三喜男 沼 商 | 1:18.2 |
|--------------|--------|

| | |
|--------------|--------|
| 2. 杉山 芳文 沼 中 | 1:20.4 |
| 3. 片山 輝彦 " | 1:21.0 |

200 米背泳決勝

| | |
|--------------|--------|
| 1. 山下三喜男 沼 商 | 2:55.0 |
| 2. 杉山 芳文 沼 中 | 2:52.4 |
| 3. 片山 輝彦 " | 3:01.5 |

800 米継泳決勝

| | |
|-------------|---------|
| 1. 沼中チーム | 10:30.0 |
| 安藤、長澤、川口、梶 | |
| 2. 沼商チーム | 10:53.8 |
| 室伏、増田、渡邊、樋口 | |
| 3. 清水中學チーム | 11:29.2 |
| 馬場、鹽崎、三須、鈴木 | |

300 米混継泳決勝

| | |
|-----------|--------|
| 1. 沼商チーム | 3:52.6 |
| 山下、高田、樋口 | |
| 2. 沼中チーム | 3:54.4 |
| 杉山、小澤、梶 | |
| 3. 富士中チーム | 4:03.0 |
| 佐藤、前山、市川 | |

第十回長野縣中等學校水上競技大會

7月2日 長野市營プール 50 米

50 米自由形決勝

| | |
|--------------|-------|
| 1. 齋藤 和夫 長 師 | :31.6 |
| 2. 飯島 卓 長 商 | :31.6 |
| 3. 久保田咲雄 須 中 | :32.0 |

100 米自由形決勝

| | |
|--------------|--------|
| 1. 池田 貞雄 長 師 | 1:09.0 |
| 2. 竹内幸一郎 野 中 | 1:11.4 |
| 3. 上野 道夫 上 中 | 1:13.4 |

200 米自由形決勝

| | |
|--------------|--------|
| 1. 中條 清利 長 商 | 2:40.9 |
| 2. 池田 貞夫 長 師 | 2:45.4 |
| 3. 金井 市郎 長 商 | 2:48.6 |

100 米平泳決勝

| | |
|--------------|--------|
| 1. 森泉 信雄 野 中 | 1:27.1 |
| 2. 依田 謙 野 中 | 1:29.6 |
| 3. 小宮山敏郎 須 中 | 1:34.0 |

200 米平泳決勝

| | |
|--------------|--------|
| 1. 森泉 信雄 野 中 | 3:08.8 |
| 2. 依田 謙 " | 3:18.0 |
| 3. 宮坂 知幸 須 中 | 3:18.8 |

50 米背泳決勝

| | |
|--------------|-------|
| 1. 吉澤榮三郎 長 商 | :37.9 |
|--------------|-------|

| | |
|--------------|-------|
| 2. 清水 俊治 須 中 | :37.9 |
| 3. 霜田千三郎 長 工 | :38.9 |

100 米背泳決勝

| | |
|--------------|--------|
| 1. 吉澤榮三郎 長 商 | 1:24.4 |
| 2. 清水 俊治 須 中 | 1:24.5 |
| 3. 霜田千三郎 長 工 | 1:27.0 |

400 米継泳決勝

| | |
|-------------|--------|
| 1. 長野商業チーム | 4:53.8 |
| 飯島、品川、金井、中條 | |
| 2. 屋代中學チーム | 4:54.2 |
| 中村、佐藤、福島、北澤 | |
| 3. 野澤中學チーム | 5:00.8 |
| 高橋、高見、宮島、竹内 | |

第九回新潟縣男子中等學校水上競技大會

7月23日 柏崎プール 50 米

100 米自由形決勝

| | |
|--------------|--------|
| 1. 篠本 英一 高 中 | 1:08.6 |
| 2. 佐藤 考 新 高 | 1:09.5 |
| 3. 齋藤福三郎 佐 中 | 1:10.2 |

200 米自由形決勝

| | |
|--------------|--------|
| 1. 大鹽 惠二 柏 中 | 2:35.8 |
| 2. 佐藤 考 新 高 | 2:41.5 |
| 3. 大越古志男 長 商 | 2:42.0 |

400 米自由形決勝

| | |
|--------------|--------|
| 1. 椿 博 新 中 | 5:46.6 |
| 2. 近藤 由雄 新 商 | 5:46.8 |
| 3. 土屋 歌吉 佐 中 | 5:47.4 |

800 米自由形決勝

| | |
|--------------|---------|
| 1. 坂田 政治 高 中 | 12:03.8 |
| 2. 大鹽 惠二 柏 中 | 12:06.8 |
| 3. 土屋 歌吉 佐 中 | 12:08.0 |

200 米背泳決勝

| | |
|--------------|--------|
| 1. 酒井 高明 新 中 | 1:26.0 |
| 2. 高山 寛 新 中 | 1:26.8 |
| 3. 岸 翼 長 中 | 1:27.9 |

100 米背泳決勝

| | |
|--------------|--------|
| 1. 石塚 英一 佐 中 | 3:05.2 |
| 2. 高山 寛 新 中 | 3:12.5 |
| 3. 土橋 巖 長 工 | 3:13.5 |

100 米平泳決勝

| | |
|--------------|--------|
| 1. 本間 性一 佐 中 | 1:25.0 |
| 2. 勝又 讓 新 中 | 1:25.4 |
| 3. 金子 秋雄 佐 中 | 1:26.8 |

200 米平泳決勝

1. 本間 性一 佐 中 3:07.6
2. 勝又 讓 新 中 3:08.1
3. 金子 秋雄 佐 中 3:13.0

200 米繼泳決勝

1. 佐中チーム 2:02.2
本間(性)、本間(博)、土屋、舟見
2. 新商チーム 2:06.0
佐藤、近、近藤、中島
3. 新中チーム 2:06.8
中野、椿、青山、齋藤

800 米繼泳決勝

1. 佐中チーム 11:02.4
本間(博)、本間(性)、土屋、舟見
2. 高中チーム 11:10.0
篠本、永井、坂田、平原
3. 新中チーム 11:11.0
青山、中野、玉井、椿

**神奈川縣男子中等學校
水上競技大會**

7 月 25, 26 日 横濱元町プール

第一種

100 米自由形決勝

1. 大沼 傳 須 中 1:11.2
2. 大谷 功 川 中 1:16.0
3. 後藤田榮一 三 中 1:17.0
4. 中村 信郎 川 中

200 米自由形決勝

1. 藤村 恭一 開 成 2:36.8
2. 大澤 博 須 中 2:48.2
3. 矢部 新平 湘 中 2:54.4
4. 杉本 裕司 川 中

400 米自由形決勝

1. 藤村 恭一 開 成 5:52.2
2. 水城源之助 湘 中 6:26.8
3. 矢部 新平 " 6:30.0
4. 丹所 武志 横 商

50 米背泳決勝

1. 水城源之助 湘 中 :39.0
2. 加藤 賢一 三 中 :39.8
3. 鈴木 芳郎 浦 中 :40.0
4. 鈴木 周三 二 中

100 米平泳決勝

1. 高麗 保治 四 中 1:33.8
2. 戸田 吉賢 開 成 1:35.0
3. 平 田 本 中 1:35.2

4. 浅 葉 二 中

200 米繼泳決勝

1. 川 中 2:14.0
杉本、田沼、中村、大谷
2. 工 業 2:15.4
藤川、所、日高、五十嵐
3. 須 中 2:17.2
大沼、中村、佐野、山崎

第二種

100 米自由形決勝

1. 小川 浩 工 業 1:07.0
2. 奥田 富雄 本 中 1:07.0
3. 山本 静男 開 成 1:22.8
4. 橋本 功 師 範

200 米自由形決勝

1. 小川 浩 工 業 2:39.6
2. 奥田 富雄 本 中 2:42.0
3. 神崎 清治 師 範 2:42.6
4. 齋藤 哲夫 厚 中

400 米自由形決勝

1. 宮本 昌知 湘 中 5:49.0
2. 齋藤 哲夫 厚 中 5:59.8
3. 山岸林太郎 本 中 6:16.0
4. 吉田 正信 川 中

800 米自由形決勝

1. 宮本 昌知 湘 中 12:10.6
2. 福田 眞雄 開 成 13:27.4
3. 中土 彬 湘 中 13:39.6
4. 加々美孝祠 日大四中

100 米背泳決勝

1. 福田 眞雄 開 成 1:21.8
2. 金井 一 須 中 1:25.7
3. 中上 彬 湘 中 1:28.2
4. 寺本龍之助 二 中

300 米混繼泳決勝

1. 開 成 4:09.6
福田、武井、岩下
2. 湘 中 4:13.4
中上、江橋、宮本
3. 二 中 4:21.6
寺本、喜多、武内

200 米平泳決勝

1. 江橋英五郎 湘 中 3:17.2
2. 新倉 一 須 商 3:19.4
3. 甘粕 叔典 横 商 3:25.4
4. 二宮 眞雄 "

**第十三回信越中等學校
水上競技大會**

8 月 19・20 日 長野市水泳場

100 米自由形

1. 佐藤 孝 新 湯 商 1:07.4
2. 竹内幸一郎 野 澤 中 1:10.3
3. 近 啓三 新 商 1:10.6
4. 中村 義春 屋 代 中

200 米自由形

1. 佐藤 孝 新 商 2:34.1
2. 瀧澤 巖 上 田 中 2:42.6
3. 竹内幸一郎 野 中 2:42.8
4. 宮下 貫三 上 中

400 米自由形

1. 中村 義春 屋 代 中 5:48.0
2. 佐々木達人 長 野 工 5:53.0
3. 金井 市郎 長 野 商 6:03.8
4. 高橋 信行 野 澤 中

800 米自由形

1. 中條 清利 長 野 商 12:17.4
2. 佐々木達人 長 野 工 12:17.7
3. 高橋 信行 野 澤 中 12:37.3
4. 山邊賢一郎 上 田 中

100 米背泳

1. 瀧澤 正司 長 工 1:22.3
2. 霜田千三郎 " 1:25.2
3. 清水 俊治 須 坂 中 1:25.9
4. 吉澤榮三郎 長 商

200 米背泳

1. 霜田千三郎 長 工 3:00.7
2. 清水 俊治 須 坂 中 3:01.8
3. 宮澤 清治 長 野 中 3:07.8
4. 瀧澤 正司 長 工

100 米平泳

1. 森泉 信雄 野 澤 中 1:24.2
2. 依田 謙 " 1:29.4
3. 加部 幹延 長 工 1:31.0
4. 北村 幸平 新 商

200 米平泳

1. 森泉 信雄 野 澤 中 3:02.2
2. 宮坂 知幸 須 坂 中 3:11.4
3. 依田 謙 野 澤 中 3:18.2

200 米繼泳

1. 新潟商業 2:05.0
近、近藤、文澤、佐藤

2. 野澤中學 2:07.0
宮島、高橋、高見、竹内
3. 長野商業 2:08.0
飯島、品川、金井、中條

800 米 混泳

1. 新潟商業 10:58.6
近藤、中島、近、佐藤
2. 長野商業 11:02.6
品川、飯島、金井、中條
3. 屋代中業 11:06.0
福島、佐藤、北澤、中村

- 200 米 混泳**
1. 豊島 4:03.0
醍醐、飯島、柳堀
2. 天王子 4:05.4
大江、谷口、松政
3. 青山
横瀬、鈴木、沼尻

3. 市一中
藤岡、阿部、高島、橋本
- 300 米 混泳 決勝**
1. 沼中 3:53.4
杉山、大林、梶
2. 早實 4:00.6
小林、竹内、本多
3. 青學中 4:08.8
浅見、奏、木場

第三回 全國師範學校水上競技大會

8月22日 東京文理大構内プール25米

50 米 自由形 決勝

1. 畠 榮一 岩手 1:30.0
2. 佐野 昌一 豊島 1:31.0
3. 柳堀 弘 1:31.4

100 米 自由形 決勝

1. 松政 直樹 天王寺 1:08.0
2. 畠 榮一 岩手 1:08.2
3. 柳堀 弘 豊島 1:10.0

200 米 自由形 決勝

1. 松政 直樹 天王寺 2:31.6
2. 神崎 清治 神奈川 2:33.0
3. 鈴木 茂男 豊島 2:44.0

400 米 自由形 決勝

1. 神崎 清治 神奈川 5:30.2
2. 小松 利夫 豊島 5:53.4
3. 土橋 堅 5:57.2

100 米 背泳 決勝

1. 雨宮 快暢 山梨 1:21.6
2. 横瀬 弘男 青山 1:22.2
3. 中大路隆三 1:28.4

200 米 平泳 決勝

1. 飯島 順三 豊島 3:07.0
2. 太田 重一 3:13.2
3. 仲 浩 3:15.4

200 米 混泳 決勝

1. 豊島 2:04.8
鈴木、佐野、小松、柳堀
2. 青山 2:11.2
藤田、沼尻、内藤、阿見
3. 天王子 2:14.8
大江、谷口、松政、片山

第八回 關東中等學校リレーカーニバル會

8月23日 東京文理大プール 25

400 米 自由形 決勝

1. 川口 義和 沼中 5:16.0
2. 長澤 重文 5:21.8
3. 森野 二郎 5:27.4

800 米 自由形 決勝

1. 川口 義和 沼中 10:55.6
2. 長澤 重文 11:10.4
3. 森野 二郎 11:37.6

100 米 背泳 決勝

1. 杉山 芳文 沼中 1:17.0
2. 阿部 坦 附中 1:18.2
3. 福田 昌弘 浦中 1:23.6

200 米 平泳 決勝

1. 杉山 祐二 沼中 3:06.6
2. 大林 3:06.6
3. 山本 千秋 安房中 3:10.0

200 米 混泳 決勝

1. 沼中 1:58.8
榊原、川口、梶、安藤
2. 安房中 2:01.8
島山、三瓶、高木、白石
3. 早實 2:03.0
本多、井原、小林、清水

400 米 混泳 決勝

1. 沼中 4:29.6
梶、榊原、森野、安藤
2. 安房中 4:36.4
島山、三瓶、高木、白石
3. 市一中 4:51.0
橋本、藤岡、阿部、高島

800 米 混泳 決勝

1. 沼中 8:57.2
川口、梶、長澤、安藤
2. 安房中 10:34.8
島山、三瓶、高木、白石

第九回 西日本男子中等學校水上競技大會

8月27日 大濠プール

本大會は第九回を迎へたにも拘らず一部選手以外の出場選手の實力低下は甚だ遺憾であります。殊に選手の棄権率多く番組の一部変更を餘儀なきに至つた如きは誠に残念であります。其の原因は多々ある事ながら各選手の練習不足と高度の運動精神の缺如にあると思ひます。それはたゆまざる鍛錬に依つてのみ育成する事が出来るもので本大會役員は各選手の自覺を促し自重を望みます。

100 米 自由形 決勝

1. 田中強一郎 八女中 1:04.8
2. 大野 孜 鞍中 1:07.2
3. 藤川 澄行 熊中 1:10.7
4. 鹿田 雅久 八女工

200 米 自由形 決勝

1. 田中強一郎 八女中 2:26.2
2. 檜崎 眞純 修猷 2:36.3
3. 鈴木 茂 熊中 2:37.4
4. 藤川 澄行

400 米 自由形 決勝

1. 中島 亥一 熊中 5:24.8
2. 古賀 敬里 傳習 5:34.8
3. 西山 宇英 福中 5:36.6
4. 檜崎 眞純 修猷

800 米 自由形 決勝

1. 中島 亥一 熊中 11:21.7
2. 西山 宇英 福中 11:33.1
3. 中村 弘 傳習 11:39.1
4. 田中 勝義 浮中

100 米 背泳 決勝

1. 飯田 旭久 商 1:15.0
2. 大山 満雄 熊中 1:19.8

- 3. 淵上 清 傳 習 1:20.9
- 4. 中村 正男 福 中

200 米平泳決勝

- 1. 吉野 豊 筑 中 3:07.6
- 2. 釘島 貢 八女中 3:10.5
- 3. 木下 重徳 傳 習 3:11.4
- 4. 廣重 智廣 熊 中

200 米繼泳決勝

- 1. 八女中 2:01.5
元田、徳永、近本、田中
- 2. 熊 中 2:02.8
鈴木、栗原、藤川、中島
- 3. 修 猷 2:07.1
檜崎、宮崎、水町、井上
- 4. 八女工 竹下、馬場、森、鹿田

800 米繼泳決勝

- 1. 熊 中 鈴木、栗原、藤川、中島
- 2. 傳 習 中村：淵上、古賀(良)、古賀
- 3. 福 中 中村、香下、西山、西山實
- 4. 八女中 近本、小山、肥後橋、田中

- 1. 百合 敏夫 福 商 1:20.4
- 2. 黒田 善逸 二 商 1:22.5
- 3. 杉山 雅男 " 1:24.3

200 米平泳

- 1. 田畑 三郎 二 商 2:52.4
- 2. 黒崎 元義 條 商 3:00.6
- 3. 栗田 博 一 中 3:00.6

200 米繼泳

- 1. 三 中 1:57.8
廣瀬、關、山村、阿庄上
- 2. 二 商 2:04.5
笹瀬、飛田、大東、水瀬
- 3. 一 中 2:05.3
栗田、向井、長谷川、三木

800 米繼泳

- 1. 三 中 10:07.6
山村、關、廣瀬、阿庄上
- 2. 二 商 10:27.8
大東、飛田、笹瀬、水瀬
- 3. 一 中 10:35.9
向井、栗田、三木、長谷川

- 1. 工藤 英幸 麻 中 3:09.3
- 2. 新居 眞一 " 3:14.7
- 3. 阿部 文明 徳 中 3:18.5

100 米平泳決勝

- 1. 武田 秀信 池 中 1:21.6
- 2. 新居見 萬幸 徳 中 1:29.8
- 3. 河野 哲也 徳 中 1:31.0

200 米平泳決勝

- 1. 武田 秀信 池 中 3:16.1
- 2. 新居見 萬幸 徳 中 3:17.3
- 3. 江口 利治 池 中 3:20.1

200 米繼泳決勝

- 1. 麻中チーム 2:01.1
片岡、佐藤、森、工藤
- 2. 徳中チーム 2:11.8
阿部、上池、佐々木、花柳
- 3. 池中チーム 2:11.9
河原、赤鹽、森、半田

800 米繼泳決勝

- 1. 麻中チーム 10:57.3
河野、森、工藤、片岡

第七回徳島縣下中等水上競技大會

第十一回中部日本中等學校水上競技大會

第六回京都府下男子中等學校水上競技大會

8月30日 京都三中競泳池(25)

100 米自由形

- 1. 廣瀬 道三 三 中 1:06.4
- 2. 笹瀬 正直 二 商 1:07.5
- 3. 濱見 誠義 宮 中 1:08.7

200 米自由形

- 1. 廣瀬 道三 三 中 2:31.1
- 2. 寺村 二郎 三 商 2:35.2
- 3. 向井 圭二 一 中 2:36.6

400 米自由形

- 1. 阿庄上新吾 三 中 4:59.9
- 2. 水瀬 光 二 商 5:06.1
- 3. 山村 進 三 中 5:26.8

800 米自由形

- 1. 阿庄上新吾 三 中 10:21.3
- 2. 水瀬 光 二 商 10:38.0
- 3. 山村 進 三 中 11:30.7

100 米背泳

8月30日 鴨島町營プール(50)

100 米自由形決勝

- 1. 片岡 恰 麻 中 1:08.0
- 2. 佐藤 譽 " 1:10.7
- 3. 川原 啓 池 中 1:10.8

200 米自由形決勝

- 1. 片岡 恰 麻 中 2:38.8
- 2. 川原 啓 池 中 2:44.5
- 3. 河野 正 麻 中 2:51.4

400 米自由形決勝

- 1. 森 健司 麻 中 5:42.1
- 2. 河野 正 " 6:05.2
- 3. 岡島 巖 撫 中 6:11.0

300 米自由形決勝

- 1. 森 健司 麻 中 12:09.8
- 2. 赤塔 芳彦 池 中 12:43.5
- 3. 河野 正 麻 中 12:52.3

100 米背泳決勝

- 1. 工藤 英幸 麻 中 1:26.0
- 2. 新居 眞一 " 1:28.3
- 3. 阿部 文明 徳 中 1:30.7

200 米背泳決勝

9月3日 振甫游泳場

當日天氣快晴，無風，プールコンディション上々なるも全般的に記録は低調であるが400米及1500米の浅野の大會新記録は光つてゐる，女子は何れも低調で三校共實力接近の爲得點が最後迄追ひつ追はれつで興味を呼んだに過ぎない。

男子之部

100 米自由形豫選

- A1. 伊藤 輝 中京商 1:03.6
- 2. 長谷川 登 小牧中 1:08.4
- 3. 小島 三郎 一宮中 1:09.0
- B1. 小柳 清志 中京商 1:02.6
- 2. 橋本 一夫 一宮中 1:06.6
- 3. 倉地 勤也 小牧中 1:07.4

- 決勝1. 小柳 清志 中京商 1:02.4
- 2. 伊藤 輝 中京商 1:04.0
- 3. 倉地 勤也 小牧中 1:04.2

200 米自由形豫選

- A1. 小柳 清志 中京商 2:27.6
- 2. 小島 三郎 一宮中 2:32.8
- 3. 神谷 元旦 名 商 2:41.0

| | | |
|--------------------|-----|--------|
| B1. 武智 吉作 | 中京商 | 2:24.8 |
| 2. 伊藤 輝 | 中京商 | 2:26.6 |
| 3. 川口權三郎 | 東邦商 | 2:31.6 |
| 決勝 1. 小柳 清志 | 中京商 | 2:21.6 |
| 2. 武智 吉作 | 中市商 | 2:25.6 |
| 3. 伊藤 輝 | 中京商 | 2:26.6 |

400 米自由形豫選

| | | |
|-----------|-----|--------|
| A1. 淺野 俊雄 | 中京商 | 5:18.6 |
| 2. 河村 甚平 | 名商 | 5:34.6 |
| 3. 二宮 誠二 | 一宮中 | 5:35.8 |
| B1. 竹内 定夫 | 東邦商 | 5:19.2 |
| 2. 太田 光雄 | 中京商 | 5:26.8 |
| 3. 武智 吉作 | 中京商 | 5:37.2 |

| | | |
|--------------------|-----|--------|
| 決勝 1. 淺野 俊雄 | 中京商 | 5:05.2 |
| 2. 竹内 定夫 | 東邦商 | 5:09.0 |
| 3. 河村 甚平 | 名商 | 5:15.0 |

1500 米自由形豫選

| | | |
|-----------|-----|---------|
| A1. 竹内 定夫 | 東邦商 | 20:38.8 |
| 2. 太田 光雄 | 中京商 | 21:51.0 |
| 3. 二宮 誠一 | 一宮中 | 22:18.0 |
| B1. 淺野 俊雄 | 中京商 | 21:22.0 |
| 2. 河村 甚平 | 名商 | 21:32.0 |
| 3. 日置 藤平 | 中京商 | 22:08.5 |

| | | |
|--------------------|-----|---------|
| 決勝 1. 淺野 俊雄 | 中京商 | 20:23.6 |
| 2. 竹内 定夫 | 東邦商 | 20:26.2 |
| 3. 河村 甚平 | 名商 | 21:23.4 |

100 米背泳豫選

| | | |
|-----------|-----|--------|
| A1. 杉浦重太郎 | 中京商 | 1:23.2 |
| 2. 岡田 正男 | 一宮中 | 1:24.2 |
| 3. 安藤 哲夫 | 東邦商 | 1:25.2 |
| B1. 山田 又市 | 中京商 | 1:19.6 |
| 2. 佐分 美良 | 中京商 | 1:21.4 |
| 3. 稻垣 達夫 | 名商 | 1:23.2 |

| | | |
|--------------------|-----|--------|
| 決勝 1. 杉浦重太郎 | 中京商 | 1:17.6 |
| 2. 稻垣 達夫 | 名商 | 1:18.2 |
| 3. 山田 又市 | 中京商 | 1:19.0 |

200 米平泳豫選

| | | |
|-----------|-----|--------|
| A1. 堤 愛治 | 名商 | 3:00.2 |
| 2. 池田 正寛 | 東邦商 | 3:09.4 |
| 3. 澤田 明男 | 中京商 | 3:10.4 |
| B1. 木村 龍雄 | 東邦商 | 3:04.0 |
| 2. 伊藤 金一 | 中京商 | 3:05.2 |
| 3. 戸田 正昭 | 小牧中 | 3:11.0 |

| | | |
|-------------------|-----|--------|
| 決勝 1. 堤 愛治 | 名商 | 2:57.0 |
| 2. 木村 龍雄 | 東邦商 | 3:01.2 |
| 3. 伊藤 金一 | 中京商 | 3:02.0 |

800 米繼泳決勝

| | |
|-------------|---------|
| 1. 中京商業 | 9:55.0 |
| 淺野、太田：武智、小柳 | |
| 2. 東邦商業 | 10:11.8 |
| 竹腰、齋藤、川口、竹内 | |
| 3. 一宮中學 | 10:14.2 |
| 二宮、岡田、橋本、小島 | |

女子之部

100 米自由形

| | | |
|----------|----|--------|
| 1. 井上 三代 | 縣一 | 1:17.8 |
| 2. 岩橋佐和子 | 梶山 | 1:20.5 |
| 3. 大西 陸子 | 縣一 | 1:21.6 |

200 米自由形

| | | |
|----------|----|--------|
| 1. 井上 三代 | 縣一 | 2:57.6 |
| 2. 梶田 宏子 | 淑徳 | 2:59.0 |
| 3. 木村 繁子 | 梶山 | 3:02.6 |

400 米自由形

| | | |
|----------|----|--------|
| 1. 木村 繁子 | 梶山 | 6:22.2 |
| 2. 梶田 宏子 | 淑徳 | 6:30.4 |
| 3. 柴田 朝子 | 淑徳 | 6:33.2 |

100 米背泳

| | | |
|----------|----|--------|
| 1. 西田 泰子 | 淑徳 | 1:32.8 |
| 2. 新美美佐子 | 梶山 | 1:33.8 |
| 3. 金子 ナミ | 淑徳 | 1:36.0 |

200 米平泳

| | | |
|----------|----|--------|
| 1. 宮坂 ノブ | 梶山 | 3:21.0 |
| 2. 玉置加代子 | 梶山 | 3:31.0 |
| 3. 町井 貞子 | 縣一 | 3:31.4 |

400 米繼泳

| | |
|-------------------|--------|
| 1. 梶山女學園 | 5:32.0 |
| 木村、岩橋、熊岡、矢田 | |
| 2. 淑徳高女 | 5:35.2 |
| 柴田(節)、柴田(朝)、金澤、梶田 | |
| 4. 縣一高女 | 5:57.0 |
| 大西、村上、堀、井上 | |

**第十四回和歌山縣男子
中等學校水上競技大會**

9 月 30 日 海草中プール(25)

100 米自由形決勝

| | | |
|----------|-----|--------|
| 1. 牧野 兵庫 | 伊都中 | 1:00.1 |
| 2. 小倉彌太郎 | 和歌商 | 1:01.4 |
| 3. 松本 長次 | 伊都中 | |

200 米自由形決勝

| | | |
|----------|-----|--------|
| 1. 牧野 兵庫 | 伊都中 | 2:14.9 |
| 2. 小倉彌太郎 | 和歌商 | 2:15.9 |
| 3. 川合 宗夫 | 伊都中 | |

400 米自由形決勝

| | | |
|----------|-----|--------|
| 1. 川合 宗夫 | 伊都中 | 5:05.4 |
| 2. 村山 修一 | 伊都中 | |
| 3. 愛須 健夫 | 田邊中 | |

800 米自由形決勝

| | | |
|----------|-----|---------|
| 1. 村山 修一 | 伊都中 | 10:42.4 |
| 2. 妙中 豊次 | 伊都中 | 11:19.5 |
| 3. 田岡 利器 | 田邊中 | |

100 米背泳決勝

| | | |
|----------|-----|--------|
| 1. 鳥居 高雄 | 伊都中 | 1:13.4 |
| 2. 留置 考 | 和歌商 | 1:15.9 |
| 3. 榎本 克彦 | 田邊中 | |

200 米背泳決勝

| | | |
|----------|-----|--------|
| 1. 鳥居 高雄 | 伊都中 | 2:41.6 |
| 2. 留置 考 | 和歌商 | 2:43.7 |
| 3. 榎本 克彦 | 田邊中 | |

100 米平泳決勝

| | | |
|----------|-----|--------|
| 1. 松原 正次 | 耐久中 | 1:19.6 |
| 2. 吉田 勇 | 和歌商 | 1:19.9 |
| 3. 宮本 安夫 | 伊都中 | |

200 米平泳決勝

| | | |
|----------|-----|--------|
| 1. 吉田 勇 | 和歌商 | 2:50.8 |
| 2. 松原 正次 | 耐久中 | 2:55.9 |
| 3. 宮本 安夫 | 伊都中 | |

200 米繼泳決勝

| | |
|-------------|--------|
| 1. 伊都中 | 1:52.1 |
| 牧野、松本、鳥居、川合 | |
| 2. 田邊中 | |
| 松下、愛須、岡、田岡 | |
| 4. 和歌商 | |
| 小倉、吉田、藤井、留置 | |

800 米繼泳決勝

| | |
|-------------|--------|
| 1. 伊都中 | 9:35.6 |
| 牧野、松本、川合、村山 | |
| 2. 和歌商 | |
| 小倉、吉田、藤井、留置 | |

**第四回日本女子中等學
校選手權水上競技大會**

8 月 26-27 日 於甲子園プール

50 米自由形

豫選

| | | |
|-----------|------|------|
| A1. 安富磨瑛枝 | 京二條 | 34.6 |
| 2. 井上 三代 | 愛知第一 | 35.0 |
| 3. 吉田ミチ子 | 吳精華 | 35.4 |
| 4. 柴田 節子 | 愛知淑徳 | 35.4 |

| | | |
|---------------------|----------------------|---------------------|
| B1. 金本 貞子 土 肥 37.6 | 3. 坂口 よし 中 泉 1:20.4 | 3. 大澤 ふき 東府第四 42.0 |
| 2. 加藤 郁子 愛知淑徳 38.0 | 4. 木村 繁子 梶 山 1:21.4 | 4. 有賀 吉 京都二條 42.0 |
| 3. 高木 すぎ 中 泉 38.8 | B1. 三鬼百合子 土 肥 1:20.0 | C1. 新畑 明子 京都第一 42.4 |
| 4. 井上 恭子 廣島縣立女 29.0 | 2. 篠野 富美 東府四女 1:20.0 | 2. 佐野 慶子 東府第四 42.8 |
| C1. 岩橋佐和子 梶 山 35.8 | 3. 安富磨瑳枝 京二條 1:20.0 | 3. 熊岡 光枝 梶 山 44.6 |
| 2. 大西 睦子 愛知第一 35.8 | 4. 吉田ミチ子 吳精華 1:20.4 | 4. 岩見千枝子 第二神戸 44.6 |
| 3. 吉村 邦子 夕陽丘 37.8 | | |
| 4. 高木 益子 京二條 40.4 | | |

| |
|---------------------|
| C1. 永田喜奴子 津山實科 34.6 |
| 2. 矢田富美子 梶山女 36.6 |
| 3. 永井 房江 廣島縣女 37.6 |
| 4. 芦原 清子 愛知第一 38.8 |

準決勝

| |
|---------------------|
| A1. 永田喜奴子 津山實科 34.6 |
| 2. 井上 美代 愛知第一 34.8 |
| 3. 岩橋佐和子 梶山女 35.6 |
| 4. 柴田 節子 愛知淑徳 36.0 |
| B1. 安富磨瑳枝 京二條 34.6 |
| 2. 吉田ミチ子 吳精華 36.0 |
| 3. 大西 睦子 愛知第一 36.0 |
| 4. 矢田富美子 梶山 37.0 |

決勝

| |
|--------------------|
| 1. 安富磨瑳枝 京二條 34.0 |
| 2. 井上 美代 愛知第一 34.0 |
| 3. 永田喜奴子 津山實科 34.2 |
| 4. 吉田ミチ子 吳精華 35.0 |

100 米自由形

豫選

| |
|-----------------------|
| A1. 三鬼百合子 土 肥 1:19.0 |
| 2. 梶田 宏子 愛知淑徳 1:19.6 |
| 3. 木村 繁子 梶 山 1:19.8 |
| 4. 安富磨瑳枝 京二條 1:20.0 |
| B1. 吉田ミチ子 吳精華 1:21.8 |
| 2. 藤田 時子 中 泉 1:23.0 |
| 3. 矢田富美子 梶 山 1:25.8 |
| 4. 井上 恭子 廣島縣女 1:26.8 |
| C1. 小澤ハツ子 東府四女 1:22.0 |
| 2. 柴田 節子 愛知淑徳 1:24.0 |
| 3. 菅野 和江 京都第一 1:26.2 |
| 4. 服部 照子 東京日本 1:27.6 |
| D1. 坂口 よし 中 泉 1:19.2 |
| 2. 篠野 富美 東府第四 1:21.4 |
| 3. 井上 三代 愛知第一 1:22.2 |
| 4. 岩橋佐和子 梶 山 1:26.8 |

準決勝

| |
|-----------------------|
| A1. 井上 三代 愛知第一 1:18.4 |
| 2. 梶田 宏子 愛知淑徳 1:20.2 |

決勝

| |
|----------------------|
| 1. 井上 三代 愛知第一 1:18.0 |
| 2. 三鬼百合子 土 肥 1:18.6 |
| 3. 吉田ミチ子 吳精華 1:19.2 |
| 4. 坂口 よし 中 泉 1:19.2 |

400 米自由形

豫選

| |
|-----------------------|
| A1. 小澤ハツ子 東府第四 6:33.8 |
| 2. 柴田 朝子 愛知淑徳 6:34.0 |
| 3. 高木 すぎ 中 泉 6:47.4 |
| 4. 菅野 和江 京都第一 6:25.0 |
| B 2. 木村 繁子 梶 山 6:25.0 |
| 2. 綿貫 秀子 廣島縣立 6:56.6 |
| 3. 大雲 薫 京都第一 7:00.0 |
| 4. 田代 朝子 土 肥 7:13.0 |
| C1. 三鬼百合子 土 肥 6:18.2 |
| 2. 坂口 よし 中 泉 6:23.6 |
| 3. 梶田 宏子 愛知淑徳 6:24.4 |
| 4. 篠野 富美 東府第四 6:35.2 |

準決勝

| |
|-----------------------|
| A1. 篠野 富美 東府四女 6:19.8 |
| 2. 坂口 よし 中 泉 6:22.6 |
| 3. 木村 繁子 梶 山 6:22.6 |
| 4. 柴田 朝子 愛知淑徳 6:18.4 |
| B1. 三鬼百合子 土 肥 6:18.4 |
| 2. 梶田 宏子 愛知淑徳 6:22.4 |
| 3. 小澤ハツ子 東府四女 6:28.6 |
| 4. 永田喜奴子 津山實科 6:46.0 |

決勝

| |
|----------------------|
| 1. 三鬼百合子 土 肥 6:12.0 |
| 2. 篠野 富美 東府四女 6:16.4 |
| 3. 梶田 宏子 愛知淑徳 6:17.2 |
| 4. 小澤ハツ子 東府四女 6:24.6 |

50 米背泳

豫選

| |
|--------------------|
| A1. 保手濱政子 土 肥 39.6 |
| 2. 廣田喜久子 第二神戸 40.8 |
| 3. 金子 ナミ 愛知淑徳 43.0 |
| 4. 新美美佐子 梶 山 43.2 |
| A1. 青島 博子 中 泉 40.4 |
| 2. 岩本 茂子 土 肥 41.8 |

準決勝

| |
|---------------------|
| A1. 廣西喜久子 第二神戸 40.6 |
| 2. 青島 博子 中 泉 41.4 |
| 3. 岩本 茂子 土 肥 41.4 |
| 4. 新畑 明子 京都第一 42.0 |
| B1. 保手濱政子 土 肥 40.8 |
| 2. 大澤 ふき 東府四女 41.8 |
| 3. 西田 泰子 愛知淑徳 42.2 |
| 4. 佐野 慶子 東府第四 42.4 |

決勝

| |
|--------------------|
| 1. 保手濱政子 土 肥 40.6 |
| 2. 廣田喜久子 第二神戸 41.0 |
| 3. 青島 博子 中 泉 41.8 |
| 4. 西田 泰子 愛知淑徳 41.8 |

100 米背泳

豫選

| |
|----------------------|
| A1. 岩本 茂子 土 肥 1:31.6 |
| 2. 廣田喜久子 第二神戸 1:31.8 |
| 3. 佐野 慶子 東府第四 1:33.6 |
| 4. 有賀 吉 京都二條 1:35.4 |
| B1. 青島 博子 中 泉 1:32.8 |
| 2. 西田 泰子 愛知淑徳 1:35.2 |
| 3. 大澤 ふき 東府第四 1:38.4 |
| 4. 渡邊 貞子 吳精華 1:38.9 |
| C1. 保手濱政子 土 肥 1:31.2 |
| 2. 新畑 明子 京都第一 1:35.8 |
| 3. 金子 ナミ 愛知淑徳 1:36.0 |
| 4. 増井 静子 第二神戸 1:38.8 |

準決勝

| |
|----------------------|
| A1. 保手濱政子 土 肥 1:32.6 |
| 2. 佐野 慶子 東府第四 1:34.0 |
| 3. 廣田喜久子 第二神戸 1:35.0 |
| 4. 金子 ナミ 愛知淑徳 1:35.0 |
| B1. 岩本 茂子 土 肥 1:30.4 |
| 2. 青島 博子 中 泉 1:31.0 |
| 3. 有賀 吉 京都二條 1:35.0 |
| 4. 新美美佐子 梶 山 1:35.4 |

決勝

| |
|---------------------|
| 1. 青島 博子 中 泉 1:31.2 |
| 2. 岩本 茂子 土 肥 1:31.2 |
| 3. 保手濱政子 土 肥 1:32.6 |

4. 廣田喜久子 第二神戸 1:32.8

100 米平泳

豫選

A1. 町井 貞子 愛知第一 1:40.2

2. 玉置加代子 梶山 1:40.8

3. 三枝美貴子 日本女 1:41.4

4. 西谷美知子 京都第一 1:43.2

B1. 野中喜美子 東府四女 1:36.0

2. 梶川田鶴子 土肥 1:39.6

3. 吉田アイ子 四條噺 1:40.2

4. 西山 いよ 京都二條 1:43.4

C1. 南里千瑳子 第二神戸 1:35.0

2. 宮坂 ノブ 梶山 1:36.8

3. 大川喜美子 京都第一 1:37.8

4. 伊藤 桂子 愛知淑徳 1:39.4

D1. 天野 主子 吳精華 1:35.4

2. 堀部つや子 愛知淑徳 1:39.2

3. 飯澤須賀子 中泉 1:38.4

4. 加藤 順子 廣島市立 1:39.8

準決勝

A1. 天野 主子 吳精華 1:35.0

2. 野中喜美子 東府四女 1:35.9

3. 加藤 順子 廣島市女 1:38.2

4. 大川喜美子 京都第一 1:38.4

B1. 南里千瑳子 第二神戸 1:34.2

2. 宮坂 ノブ 梶山 1:37.4

3. 梶川田鶴子 土肥 1:40.2

4. 飯澤須賀子 中泉 1:40.2

決勝

1. 南里千瑳子 第二神戸 1:32.0

2. 野中喜美子 東府第四 1:34.0

3. 天野 主子 吳精華 1:36.0

4. 宮坂 ノブ 梶山 1:37.0

200 米平泳

豫選

A1. 南里千瑳子 第二神戸 3:25.0

2. 大川喜美子 京第一 3:30.0

3. 須田 孝子 津山實科 3:30.8

4. 玉置加代子 梶山 3:31.8

B1. 天野 主子 吳精華 3:22.6

2. 野中喜美子 東府四女 3:26.8

3. 永木 愛子 土肥 3:36.4

4. 伊藤 桂子 愛知淑徳 3:39.0

C1. 堀部ツヤ子 愛知淑徳 3:32.6

2. 梶川田鶴子 土肥 3:32.6

3. 飯澤須賀子 中泉 3:32.8

4. 三野 澄子 廣島縣女 3:38.4

D1. 宮坂 ノブ 梶山 3:24.2

2. 加藤 順子 廣島市立 3:32.0

3. 三枝美貴子 日本女 3:39.8

4. 吉田アイ子 田條噺 3:36.8

準決勝

A1. 矢野 主子 吳精華 3:20.6

2. 南里千瑳子 第二神戸 3:21.8

3. 須田 孝子 津山實科 3:31.6

4. 玉置加代子 梶山 3:32.6

B1. 宮坂 ノブ 梶山 3:24.0

2. 大川喜美子 京都第一 3:24.8

3. 野中喜美子 東府四女 3:25.4

4. 加藤 順子 廣島市立 3:25.4

決勝

1. 南里千瑳子 第二神戸 3:18.0

2. 天野 主子 吳精華 3:23.0

3. 野中喜美子 東府四女 3:24.2

4. 宮坂 ノブ 梶山 3:26.8

200 米繼泳

準決勝

A1. 愛知淑徳 2:27.6

2. 梶山女 2:29.0

3. 中泉女 2:34.0

4. 廣島縣女 2:34.6

B1. 東府四女 2:26.8

2. 愛知第一 2:27.8

3. 廣島土肥 2:32.0

4. 京都二條 2:34.0

決勝

1. 梶山女 2:24.8

木村、岩橋、熊岡、畑

2. 愛知第一 2:26.2

大西、芹原、堀、井上

3. 東府四女 2:26.8

小澤、篠野、佐野(慶)、佐野(のぶ)

4. 愛知淑徳 2:26.8

柴田(節)、加藤、柴田(朝)、梶田

300 米混繼泳

準決勝

A1. 梶山女 4:29.0

新美、宮坂、木村

2. 土肥女 4:31.4

岩本、金本、三鬼

3. 東府四女 4:37.2

佐野(慶)、野中、佐野(のぶ)

B1. 中泉女 4:31.8

飯澤、青島、藤田

2. 吳精華 4:32.4

金森、天野、吉田

3. 愛知淑徳 4:34.0

西田、伊藤、梶田

決勝

1. 土肥女 4:28.6

岩本、梶川、三鬼

2. 東府四女 4:30.8

佐野(慶)、野中、小澤

3. 愛知淑徳 4:32.2

西田、伊藤、梶田

4. 梶山女 4:34.8

新見、宮坂、木村

得點

1. 廣島土肥高女 39 點 優勝

2. 東京府立第四高女 29 點

3. 第二神戸 23 點

4. 愛知一女 19 點

梶山女 18 點

5. 吳精華 18 點

德島女子中等學校水上
競技大會

7 月 23 日 德島高女水泳池(25)

50 米自由形

1. 加集 千代 德島女 45.2

2. 辻 英子 " 45.5

3. 篠塚 芳子 " 46.8

100 米自由形

1. 榎本智恵子 德島女 1:37.0

2. 辻 英子 " 1:47.9

3. 加集 千代 " 1:53.0

400 米自由形

1. 榎本智恵子 德島女 8:05.5

2. 細井 慶子 " 8:05.7

3. 篠塚 芳子 " 8:18.9

50 米背泳

1. 平野 綾子 德島女 49.2

2. 木内 タケ " 1:04.0

3. 東山 照子 " 1:11.0

100 米背泳

1. 平野 綾子 德島女 1:53.9

2. 木内 タケ " 2:27.2

3. 東山 照子 " 2:48.4

100 米平泳

1. 木下 良子 德島女 1:44.7

| | |
|-----------------|--------|
| 2. 海部 緑 徳島女 | 1:47.6 |
| 3. 平土美智子 " | 2:08.0 |
| 200 米平泳 | |
| 1. 木下 良子 徳島女 | 3:49.3 |
| 2. 海部 緑 " | 3:57.3 |
| 3. 楠本 和代 " | 4:58.0 |
| 200 米繼泳 | |
| 1. 徳島高女 | 2:58.4 |
| 辻、篠塚、加集、榎本 | |
| 300 米混繼泳 | |
| 1. 徳島高女 | 6:28.8 |
| 平野、木下、榎本 | |

神奈川県女子中等學校 水上競技大會

7月26日 横濱元町プール
一種

| | |
|------------------|--------|
| 50 米自由形決勝 | |
| 1. 根上 幸子 横 濱 | 40.0 |
| 2. 中川美枝子 " | 42.4 |
| 3. 鈴木 正子 第 二 | 42.8 |
| 100 米自由形 | |
| 1. 根上 幸子 横 濱 | 1:33.2 |
| 2. 松崎 菊枝 " | 1:35.4 |
| 3. 中川美枝子 " | 1:36.8 |
| 50 米背泳 | |
| 1. 鈴木 正子 第 二 | 48.0 |
| 2. 松崎 菊江 横 濱 | 49.2 |
| 3. 鈴木 甲子 " | 50.0 |
| 50 米平泳 | |
| 1. 池尾壽々江 第 二 | 48.2 |
| 2. 星 八重 " | 48.2 |
| 3. 小林 和子 " | 50.4 |
| 100 米平泳 | |
| 1. 池尾壽々江 第 二 | 1:43.0 |
| 2. 星 八重 " | 1:44.8 |
| 3. 袖山美與子 横 濱 | 1:53.2 |
| 200 米繼泳 | |
| 1. 横 濱 | 2:51.8 |
| 根上、中川、小泉、松崎 | |
| 2. 第 二 | 3:10.6 |
| 小林、星、鈴木、小池 | |
| 150 米混繼泳 | |
| 1. 第 二 | 2:19.8 |
| 鈴木、星、池尾 | |
| 2. 横 濱B | 2:26.8 |

| | |
|-----------------|--------|
| 鈴木、袖山、中川 | |
| 二種 | |
| 50 米自由形 | |
| 1. 脇 美代 平 塚 | 41.6 |
| 2. 麥井 定子 女 師 | 41.8 |
| 3. 藤村百合子 専 修 | 42.2 |
| 100 米自由形 | |
| 1. 須藤 歌子 専 修 | 1:32.6 |
| 2. 脇 美代 平 塚 | 1:35.6 |
| 3. 藤村百合子 専 修 | 1:42.0 |
| 400 米自由形 | |
| 1. 須藤 歌子 専 修 | 7:31.6 |
| 2. 増山 きわ 平 塚 | 8:43.4 |
| 3. 北見百合子 専 修 | 9:52.8 |
| 50 米背泳 | |
| 1. 佐々木信子 平 塚 | 42.8 |
| 2. 霜田アヤ子 専 修 | 48.2 |
| 3. 白根美和子 平 塚 | 51.4 |
| 100 米背泳 | |
| 1. 佐々木信子 平 塚 | 1:33.6 |
| 2. 霜田アヤ子 専 修 | 1:51.0 |
| 3. 加藤 淳子 " | 2:13.2 |
| 50 米平泳 | |
| 1. 土屋 鶴代 平 塚 | 49.4 |
| 2. 石川智津子 横 須賀 | 50.4 |
| 3. 内田登世子 平 塚 | 55.0 |
| 200 米平泳 | |
| 1. 土屋 鶴代 平 塚 | 3:49.0 |
| 2. 内田登世子 " | 4:24.8 |
| 3. 伊東 信子 " | 4:26.8 |
| 200 米繼泳 | |
| 1. 平塚女 | 2:58.0 |
| 土屋、佐々木、清水、脇 | |
| 2. 専 修 | 3:02.6 |
| 藤村、加藤、青木、須藤 | |
| 300 米混繼泳 | |
| 1. 平塚女 | 5:01.2 |
| 佐々木、土屋、脇 | |
| 2. 専 修A | 5:42.8 |
| 霜田、藤村、須藤 | |

高知女子選手権大會

7月30日 高知市立水泳場
數年前迄女子水泳王國を築いてゐた縣立第一高女が校長更迭以後運動競技から退き、選手権は土佐高女の舞臺であつた

が300 米自由形一位と結局四つの新記録を出した事は成功であつた。尙縣の方針として女子競技の縣外遠征を嫌ふ風あり。

| | |
|-----------------|--------|
| 50 米自由形 | |
| 1. 藤田 佳子 土佐女 | 34.0 |
| 2. 村井 睦子 土佐女 | 34.7 |
| 3. 森脇 操子 高女師 | 36.1 |
| 100 米自由形 | |
| 1. 藤田 佳子 土佐女 | 1:16.2 |
| 2. 村井 睦子 " | 1:18.6 |
| 3. 森脇 操子 高女師 | 1:23.0 |
| 200 米自由形 | |
| 1. 上村 登志 土佐女 | 3:03.9 |
| 2. 村井 睦子 " | 3:04.5 |
| 400 米自由形 | |
| 1. 上村 登志 土佐女 | 6:47.0 |
| 50 米背泳 | |
| 1. 松村 清子 土佐女 | 42.4 |
| 2. 井上 欣子 " | 44.0 |
| 3. 濱田 春子 " | 45.3 |
| 100 米背泳 | |
| 1. 松村 清子 土佐女 | 1:33.4 |
| 2. 井上 欣子 " | 1:39.2 |
| 3. 濱田 春子 " | 1:57.7 |
| 100 米平泳 | |
| 1. 八井田澄子 土佐女 | 1:40.9 |
| 2. 山下 房子 " | 1:59.3 |
| 3. 岸田夫佐子 " | 2:08.2 |
| 200 米平泳 | |
| 1. 八井田澄子 土佐女 | 3:30.5 |
| 200 米繼泳 | |
| 1. 土佐女A | 1:25.4 |
| 村井、上村、井上、藤田 | |
| 2. 土佐女B | 1:50.3 |
| 300 米混繼泳 | |
| 1. 土佐高女 | 4:41.6 |
| 松村、八井田、藤田 | |

日本女子中等名古屋豫選

7月30日 清洲プール
50 米自由形
豫選
A1. 井上 三代 縣 一 34.4
2. 岩橋佐和子 相 山 35.6

3. 小金澤静子 淑 德
 B1. 大西 陸子 縣 一 36.0
 2. 矢田富美子 梶 山 37.2
 3. 梶田 宏子 淑 德

決勝

1. 井上 三代 縣 一 35.0
 2. 岩橋佐和子 梶 山 35.6
 3. 大西 陸子 縣 一
 4. 矢田富美子 梶 山

100 米自由形決勝

1. 井上 三代 縣 一 1:19.4
 2. 大村 繁子 梶 山 1:20.0
 3. 梶田 宏子 淑 德
 4. 柴田 節子 "

400 米自由形決勝

1. 梶田 宏子 淑 德 6:20.4
 2. 木村 繁子 梶 山 6:28.0
 3. 小賀林政子 "
 4. 柴田 節子 淑 德

50 米背泳決勝

1. 西田 泰子 淑 德 43.6
 2. 新美美佐子 梶 山 44.0
 3. 金子 ナミ 淑 德
 4. 大森 春江 縣 一

100 米背泳決勝

1. 新美美佐子 梶 山 1:36.4
 2. 金子 ナミ 淑 德 1:38.8
 3. 西田 泰子 "
 4. 熊田 光枝 梶 山

100 米平泳

豫選

- A1. 宮坂 ノブ 梶 山 1:39.6
 2. 町井 貞子 縣 一 1:42.4
 3. 加藤 通子 縣 一
 B1. 玉置加代子 梶 山 1:39.3
 2. 堀部つや子 淑 德 1:42.8
 3. 瀧本とし子 淑 山

決勝

1. 宮坂 ノブ 梶 山 1:38.0
 2. 玉置加代子 " 1:40.6
 3. 堀部つや子 淑 德
 4. 町井 貞子 縣 一

200 米平泳

豫選

- A1. 宮坂 ノブ 梶 山 3:29.0
 2. 堀部つや子 淑 德 3:38.4
 3. 倉地すみ子 縣 一

- B1. 玉置加代子 梶 山 3:30.0
 2. 町井 貞子 縣 一 3:35.6
 3. 伊藤 桂子 淑 德

決勝

1. 宮坂 ノブ 梶 山 3:30.0
 2. 玉置加代子 " 3:31.0
 3. 堀部つや子 淑 德
 4. 町井 貞子 縣 一

200 米混泳

1. 梶山女 2:24.4
 木村、岩橋、新美、矢田
 2. 縣一女 2:24.6
 大西、堀、蘆原、井上

300 米混泳

1. 梶山女 4:35.0
 新美、宮坂、木村
 2. 淑徳女 4:36.2
 梶田、金子、堀部
 3. 縣一女
 大森、町井、井上

日本女子中等山陽豫選

7月30日 廣島二中游泳池

晴天に恵まれて本年度最初の女學校對抗戦が行はれた記録的よりも對抗意識に燃え又記録何れも接近せる爲決勝に残るのに苦心の跡が見へた記録では平泳 400 自由形 300 米混泳に新記録を出し本年度に大きな希望を持たせた。

50 米自由形

豫選

- A1. 吉田ミチ子 精華女 36.2
 2. 永井 房江 廣縣女 38.4
 3. 山田 貞子 廣市女 39.0
 B1. 金本 貞子 土肥女 37.0
 2. 綿貫 秀子 廣縣女 38.2
 3. 井上 恭子 " 39.2

決勝

1. 吉田ミチ子 精華女 35.4
 2. 綿貫 秀子 廣縣女 37.8
 3. 永井 房江 " 38.4
 4. 金本 貞子 土肥女

100 米自由形

豫選

- A1. 三鬼百合子 土肥女 1:18.6
 2. 井上 恭子 廣縣女 1:28.6
 3. 田中 静子 廣市女 1:29.2

- B1. 吉田ミチ子 精華女 1:20.6
 2. 金本 貞子 土肥女 1:24.8
 3. 永井 房江 廣縣女 1:30.2

決勝

1. 三鬼百合子 土肥女 1:17.6
 2. 吉田ミチ子 精華女 1:19.6
 3. 永井 房江 廣縣女 1:27.0
 4. 金本 貞子 土肥女 1:27.0

400 米自由形

豫選

- A1. 三鬼百合子 土肥女 6:06.0
 2. 田代 明子 " 7:14.7
 3. 尾川 照枝 廣市女 7:37.8
 B1. 綿貫 秀子 廣縣女 6:57.8
 2. 田中 静子 廣市女 7:19.8
 3. 松本恵美子 土肥女 7:23.4

決勝

1. 三鬼百合子 土肥女 6:10.6
 2. 綿貫 香子 廣縣女 6:52.5
 3. 田中 静子 廣市女 6:52.6
 4. 田代 明子 土肥女

50 米背泳

豫選

- A1. 岩本 茂子 土肥女 42.0
 2. 渡邊 貞子 精華女 46.4
 3. 谷山 悦子 縣市女 48.6
 B1. 保手濱政子 土肥女 41.6
 2. 金森志津子 精華女 44.6
 3. 青木喜代子 廣縣女 45.6

決勝

1. 保手濱政子 土肥女 41.0
 2. 岩本 茂子 " 42.4
 3. 金森志津子 精華女 44.0
 4. 青木喜代子 廣縣女

100 米背泳

豫選

- A1. 保手濱政子 土肥女 1:34.8
 2. 渡邊 貞子 精華女 1:40.2
 3. 青木喜代子 廣縣女 1:46.0
 B1. 岩本 茂子 土肥女 1:33.8
 2. 金森志津子 精華女 1:38.6
 3. 久保 和子 精華女 1:44.8

決勝

1. 岩本 茂子 土肥女 1:33.6
 2. 保手濱政子 " 1:33.8
 3. 金森志都子 精華女 1:38.6
 4. 渡邊 貞子 "

100 米平泳

豫選

- A1. 天野 主子 精華女 1:37.6
 2. 永井 愛子 土肥女 1:43.0

3. 有働 洋子 縣市女 1:48.0
 B1. 加藤 順子 廣市女 1:37.4
 2. 梶川田鶴子 土肥女 1:40.0
 3. 三野 澄子 廣縣女 1:46.0

決勝

1. 天野 主子 精華女 1:36.6
 2. 加藤 順子 廣市女 1:37.0
 3. 梶川田鶴子 土肥女 1:41.0
 4. 永井 愛子

200 米平泳

- A1. 加藤 順子 廣市女 3:32.4
 2. 永井 愛子 土肥女 3:37.8
 3. 三野 澄子 廣縣女 3:44.6
 B1. 天野 主子 精華女 3:25.6
 2. 梶川田鶴子 土肥女 3:32.8
 3. 澤村三枝子 廣市女 3:50.6

決勝

1. 天野 主子 精華女 3:24.0
 2. 加野 順子 廣市女 3:26.4
 3. 梶川田鶴子 土肥女 3:33.4
 4. 永井 愛子 "

200 米繼泳

1. 土肥女 2:32.0
 金本、丸井、保手濱、三鬼
 2. 精華女 2:35.0
 渡邊、天野、吉田、金森
 3. 廣縣女 2:38.0
 綿貫、永井、井上、古川
 4. 廣市女 2:38.0
 尾川、島本、山田、田中

300 米混繼泳

1. 土肥女 4:32.6
 岩本、梶川、三鬼
 2. 精華女 4:32.8
 金森、天野、吉田
 3. 廣市女 4:56.2
 谷山、加藤、田中
 4. 廣縣女 5:33.0
 永井、片倉、古川

**日本女子中等水上競技
 大會岡山豫選會**

8月5日

不明

60 米自由形

1. 永田喜奴子 津山實 34.5

2. 尾宮 貞子 " 39.1
 3. 土居 初惠 津山女 40.8

100 米自由形

1. 屋宮 貞子 津山實 1:28.6
 2. 土居 初惠 津山女 1:37.8
 3. 菊地 澤子 津山實 1:40.5

400 米自由形

1. 永田喜奴子 津山實 6:27.6
 2. 土師 久子 " 7:29.7
 3. 村瀬 金子 津山女 7:33.0

100 米背泳

1. 影山小夜子 津山實 1:45.8
 2. 石川 彰子 津山女 1:46.8
 3. 高田 葉子 津山實 1:50.8

100 米平泳

1. 須田 孝子 津山實 1:38.2
 2. 橋本 初子 " 1:46.2
 3. 有本 益枝 津山女 1:57.0

300 米繼泳

1. 津山實女 2:39.0
 尾宮、菊地、土師、永田
 2. 津山高女
 石川、田口、青木、土居

東海女子水上競技大會

8月6日

清洲プール

對抗

50 米自由形

1. 大西 陸子 縣 一 35.8
 2. 木村 繁子 梶山 36.0
 3. 岩橋佐知子 " 36.0

100 米自由形

1. 井上 三代 縣 一 1:19.6
 2. 木村 繁子 梶山 1:20.0
 3. 梶田 宏子 梶德 1:20.4

200 米自由形

1. 梶田 宏子 淑德 2:55.8
 2. 井上 三代 縣 一 3:00.4
 3. 古賀林政子 梶山 3:04.8

50 米背泳

1. 西田 泰子 淑德 43.8
 2. 金子 ナミ " 45.0
 3. 熊岡 光枝 梶山 46.8

100 米背泳

1. 西田 泰子 淑德 1:36.8
 2. 金子 ナミ " 1:37.2

3. 熊岡 光枝 梶山 1:44.2

100 米平泳

1. 宮坂 ノブ 梶山 1:35.8
 2. 玉置加代子 " 1:40.2
 3. 堀部つや子 淑德 1:41.6

200 米平泳

1. 宮坂 ノブ 梶山 3:25.0
 2. 玉置加代子 " 3:30.2
 3. 堀部つや子 淑德 3:35.0

200 米繼泳

1. 梶山女 2:23.4
 岩橋、木村、熊岡、矢田
 2. 縣一女 2:25.0
 大西、井上、堀、荻原
 3. 淑德女 2:26.8
 柴田(節)、廣田、柴田(朝)、梶田

300 米混繼泳

1. 淑德女 4:37.8
 金子、堀部、梶田
 2. 梶山女 4:39.4
 熊岡、宮坂、木村
 3. 縣一女 4:49.0
 大森、町井、井上

一般

50 米自由形

1. 酒井智恵子 東山ク 37.4
 2. 松島志貴子 淑德 39.0
 3. 青木 梨子 縣一 39.2

100 米自由形

1. 中島 芳子 淑德 1:28.8
 2. 大岩 清子 梶山 1:31.6
 3. 鈴木美代子 淑德 1:32.6

200 米自由形

1. 松島志貴子 淑德 3:17.0
 2. 中島 芳子 " 3:21.4
 3. 大岩 清子 梶山 3:26.0

50 米背泳

1. 伊藤 照子 淑德 47.6
 2. 六口 安子 縣一 49.8
 3. 杉浦 菊江 梶山 51.0

100 米背泳

1. 伊藤 照子 淑德 1:46.6
 2. 杉浦 菊江 梶山 2:03.0

100 米平泳

1. 瀧本とし子 梶山 1:45.4
 2. 岡田 文子 " 1:46.0
 3. 萩巢 孝子 淑德 1:46.8

200米平泳

- 1. 萩巢 孝子 淑 徳 3:46.8
- 2. 瀧本とし子 梶 山 3:49.0
- 3. 岡田 文子 " 3:49.0

関東女子中等水上競技大会

8月6日 明治神宮外苑水泳場

50米自由形

豫選

- A1. 大濱 愛子 府 一 女 36.4
- 2. 進藤 玲子 府 八 女 37.0
- 3. 酒井 周子 府 六 女 37.8
- B1. 佐野のぶ子 府 四 女 36.8
- 2. 田沼 尙子 府 四 女 38.2
- 3. 坂本みつ子 府 六 女 40.0

決勝

- 1. 佐野のぶ子 府 四 女 35.8
- 2. 大濱 愛子 府 一 女 36.6
- 3. 進藤 玲子 府 八 女 36.8
- 4. 田沼 尙子 府 四 女

100米自由形

豫選

- A1. 服部 照子 日 本 女 1:24.2
- 2. 佐藤美智子 府 六 女 1:25.0
- 3. 田沼 尙子 府 四 女 1:27.0
- B1. 旗野 富美 府 四 女 1:22.0
- 2. 佐野のぶ子 府 四 女 1:26.2
- 3. 梨本 幸子 府 一 女 1:29.2

決勝

- 1. 旗野 富美 府 四 女 1:21.8
- 2. 佐野のぶ子 府 四 女 1:22.8
- 3. 服部 照子 日 本 女 1:23.8
- 4. 佐藤美智子 府 六 女

400米自由形

決勝

- 1. 旗野 富美 府 四 女 6:29.2
- 2. 小澤ハツ子 府 四 女 6:33.8
- 3. 松原 弘子 府 四 女 6:48.4
- 4. 佐藤美智子 府 六 女

50米背泳

豫選

- A1. 佐野 慶子 府 四 女 42.6
- 2. 渡邊 紀子 府 六 女 43.8
- 3. 石田 富子 府 六 女 46.8
- B1. 齋藤 房江 日 本 女 45.4

- 2. 高木 慶子 府 家 政 48.0
- 3. 唐澤美恵子 府 四 女 48.0

決勝

- 1. 佐野 慶子 府 四 女 42.2
- 2. 渡邊 紀子 府 六 女 46.0
- 3. 齋藤 房江 日 本 女 46.2
- 4. 石田 富子 府 六 女

100米背泳

決勝

- 1. 佐野 慶子 府 四 女 1:32.8
- 2. 齋藤 房江 日 本 女 1:41.0
- 3. 渡邊 紀子 府 六 女 1:43.6
- 4. 石田 富子 府 六 女

100米平泳

豫選

- A1. 蔭山美佐子 府 六 女 1:37.6
- 2. 三枝美貴子 日 本 女 1:37.6
- 3. 吉川 君子 府 四 女 1:43.0
- B1. 野中喜美子 府 四 女 1:34.6
- 2. 津雲 行子 府 六 女 1:41.4
- 3. 萩原 久子 府 四 女 1:45.2

決勝

- 1. 野中喜美子 府 四 女 1:32.0
- 2. 蔭山美佐子 府 六 女 1:37.2
- 3. 三枝美貴子 日 本 女 1:39.4
- 4. 津雲 行子 府 六 女

200米平泳

決勝

- 1. 野中喜美子 府 四 女 2:21.6
- 2. 蔭山美佐子 府 六 女 2:27.4
- 3. 三枝美貴子 日 本 女 2:28.8
- 4. 津雲 行子 府 六 女

200米継泳

- 1. 府立第四高女 2:27.0
小澤、旗野、松原、佐野
- 2. 府立第六高女 2:35.4
小島、酒井、竹内、津谷
- 3. 府立第一高女 2:37.8
大濱、河西、中澤、梨本

300米混継泳

- 1. 府立第四高女 4:30.6
佐野(慶)、野中、佐野(のぶ)
- 2. 日本高女 4:47.0
齋藤、三枝、服部
- 3. 府立第六高女 4:48.6
渡邊、蔭山、佐藤

京都女子中等水上競技大会

8月7日 京都二女プール(25)

50米自由形

- 1. 安富磨瑛枝 二 條 35.0
- 2. 浅井佐紀子 府 二 38.0
- 3. 中橋 陽子 " 39.2

100米自由形

- 1. 安富磨瑛枝 二 條 1:22.5
- 2. 菅野 和江 府 一 1:26.9
- 3. 浅井佐紀子 府 二 1:27.0

400米自由形

- 1. 中村マキ子 府 一 6:40.5
- 2. 菅野 和江 " 6:47.3
- 3. 大雲 薫 " 6:47.5

50米背泳

- 1. 新畑 明子 府 一 42.8
- 2. 小林 弘子 府 二 43.1
- 3. 檜垣 綾子 " 44.9

100米背泳

- 1. 有賀 吉 二 條 1:36.0
- 2. 新畑 明子 府 一 1:37.1
- 3. 小林 弘子 府 二 1:37.2

100米平泳

- 1. 大川喜美子 府 一 1:38.1
- 2. 澤村 宣子 府 二 1:39.0
- 3. 山下よし江 二 條 1:39.3

200米平泳

- 1. 大川喜美子 府 一 3:25.4
- 2. 澤村 宣子 府 二 3:29.0
- 3. 山下よし江 二 條 3:29.7

200米継泳米

- 1. 二 條 女 2:31.2
高木、市野、柳瀬、安富
- 2. 府 二 女 2:33.9
辻、中橋、土橋、浅井
- 3. 府 一 女 2:24.8
菅野、山田、大雲、中村

300米混継泳大

- 1. 府 一 女 4:39.0
新畑、大川、中村
- 2. 二 條 女 4:39.1
有賀、山下、安富
- 3. 府 二 女 4:40.4
小林、澤村、浅井

第九回西日本女子水上 競技大會

8月13日 大濠プール

50米自由形決勝

1. 吉元喜美子 長崎女 37.2
2. 宅島知止子 長崎女 37.4
3. 池田 弘 福岡女 38.2
4. 帆足カゴ子 長崎女

100米自由形決勝

1. 吉元喜美子 長崎女 1:23.0
2. 池田 弘 福岡女 1:24.0
3. 齋藤 光代 久女 1:38.9
4. 宅島知止子 長崎女

200米自由形決勝

1. 齋藤 光代 久女 3:09.1
2. 川上喜代子 長崎女 3:12.4
3. 月成 邦子 筑女 3:13.2
4. 吉元喜美子 長崎女

400米自由形決勝

1. 川上喜代子 長崎女 6:45.0
2. 齋藤 光代 久女 6:48.6
3. 月成 邦子 筑女 6:56.8
4. 宅島美代子 長崎女

50米背泳決勝

1. 富永 豊子 佐女 41.2
2. 兼松 淳子 長崎女 44.7
3. 包行 紵可 久女 45.5
4. 森原 淳子 筑女

100米背泳決勝

1. 富永 豊子 佐女 1:34.2
2. 包行 紵可 久女 1:38.6
3. 兼松 淳子 長女 1:41.2
4. 川戸 明子 長女

100米平泳決勝

1. 小野キヲ子 久女 1:35.8
2. 村尾 康子 長女 1:36.7
3. 古賀 節子 " 1:40.1
4. 木村 壽子 "

200米平泳決勝

1. 村尾 康子 長女 3:24.2
2. 小野キヲ子 久女 3:24.7
3. 木村 壽子 長女 3:31.6
4. 古賀 節子 "

200米継泳決勝

1. 長崎女 3:34.2

帆足、宅島、城門、吉元

2. 佐女 2:44.6
小柳、中村、塚原、佐藤
3. 久女 2:44.9
大坪、笹島、齋藤、村上
4. 福岡女
富田、栗山、早川、池田

400米継泳決勝

1. 長崎女 5:55.8
帆足、宅島、城門、吉元
2. 久女 6:05.8
笹島、西村、村上、齋藤
3. 筑紫女 1:19.1
森原、新野、石田、月成
4. 佐女
小柳、塚原、中村、佐藤

300米混継泳決勝

1. 長崎女 4:42.0
川戸、村尾、吉元
2. 久女 4:49.2
包行、小野、齋藤
3. 筑紫女 4:58.0
森原、葉室、月成
4. 佐女
富永、吉川、小柳

南信女子中等水上競技 大會

9月3日 松本市水泳場

50米自由形

1. 生野 治子 松本高女 45.7
2. 西堀きわ子 " 47.9
3. 小林 園子 " 51.4

400米自由形

1. 小松 利子 松本高女 11:53.8
2. 柏澤 和子 " 12:40.5

50米背泳

1. 西條百合子 松本高女 1:02.5
2. 三溝 雅子 " 1:06.8

100米平泳

1. 細川 静子 松本高女 2:00.5
2. 小島 時子 " 2:13.9
3. 浦野 啓 " 2:24.8

200米平泳

1. 細川 静子 松本高女 4:21.1

2. 小島 時子 " 4:49.5
3. 浦野 啓 " 5:21.1

200米継泳

1. 松本高女 3:38.5
平田、能勢、小林、西堀

300米混継泳

1. 松本高女 6:43.1
生野、三溝、細川

第十八回日本學生選手 權水上競技大會

9月16-17日 明治神宮外苑水泳場
氣温 29° 水温 26°

50米自由形

豫道

- | | | |
|-----|-------------|------|
| A1. | 大崎 定兼 立 大 | 27.0 |
| 2. | 柴原 恒雄 日 大 | 27.0 |
| 3. | 高尾 龍實 慶 大 | 27.4 |
| 4. | 小野 四郎 早 大 | 28.0 |
| B1. | 本田 武次 立 大 | 27.0 |
| 2. | 彌津 三郎 慶 大 | 28.2 |
| 3. | 庄田 俊治 關 學 | 28.4 |
| 4. | 壺田 重三 早 大 | 28.4 |
| C1. | 佐々木 猛 日 大 | 26.8 |
| 2. | 重山 孝 早 大 | 28.2 |
| 3. | 吉田 實 關 大 | 28.2 |
| 4. | 井上 秀雄 慶 大 | 28.4 |
| D1. | 宮崎 康二 慶 大 | 26.6 |
| 2. | 谷口 辰三 早 大 | 27.8 |
| 3. | 豊島 吉藏 明 大 | 28.0 |
| 4. | 瀧石易次郎 名 高 商 | 28.2 |

準決勝

- | | | |
|-----|-----------|------|
| A1. | 宮崎 康二 慶 大 | 27.0 |
| 2. | 本田 武次 立 大 | 27.4 |
| 3. | 柴原 恒雄 日 大 | 28.0 |
| B1. | 佐々木 猛 日 大 | 27.2 |
| 2. | 高尾 龍實 慶 大 | 27.4 |
| 3. | 火崎 定兼 立 大 | 28.0 |

決勝

- | | | |
|----|-----------|------|
| 1. | 宮崎 康二 慶 大 | 26.6 |
| 2. | 佐々木 猛 日 大 | 27.0 |
| 3. | 大崎 定兼 立 大 | 27.4 |
| 4. | 本田 武次 立 大 | 27.4 |
| 5. | 高尾 龍實 慶 大 | 27.4 |
| 6. | 柴原 恒雄 日 大 | 27.6 |

100米自由形

豫選

| | | | | |
|-----|-------|---|---|--------|
| A1. | 佐々木 猛 | 日 | 大 | 59.8 |
| 2. | 大崎 定兼 | 立 | 大 | 1:01.4 |
| 3. | 高尾 龍實 | 慶 | 大 | 1:01.6 |
| 4. | 杉浦 重雄 | 早 | 大 | 1:02.4 |
| B1. | 新井 茂雄 | 立 | 大 | 57.8 |
| 2. | 杉田 芳郎 | 早 | 大 | 1:01.8 |
| 3. | 宮崎 康二 | 慶 | 大 | 1:01.8 |
| 4. | 藤堂 友生 | 明 | 大 | 1:03.8 |
| C1. | 本田 武次 | 立 | 大 | 1:02.2 |
| 2. | 林田 睦夫 | 日 | 大 | 1:02.8 |
| 3. | 壺田 重三 | 早 | 大 | 1:02.8 |
| 4. | 山下 欣一 | 早 | 大 | 1:03.4 |

準決勝

| | | | | |
|-----|-------|---|---|--------|
| A1. | 新井 茂雄 | 立 | 大 | 1:01.0 |
| 2. | 高尾 龍實 | 慶 | 大 | 1:02.0 |
| 3. | 杉田 芳郎 | 早 | 大 | 1:02.0 |
| 4. | 本田 武次 | 立 | 大 | |
| B1. | 佐々木 猛 | 日 | 大 | 1:00.8 |
| 2. | 杉浦 重雄 | 早 | 大 | 1:01.0 |
| 3. | 大崎 定兼 | 立 | 大 | 1:01.2 |
| 4. | 宮崎 康二 | 慶 | 大 | |

決勝

| | | | | |
|----|-------|---|---|--------|
| 1. | 新井 茂雄 | 立 | 大 | 57.8 |
| 2. | 佐々木 猛 | 日 | 大 | 59.6 |
| 3. | 杉浦 重雄 | 早 | 大 | 1:01.8 |
| 4. | 大崎 定兼 | 立 | 大 | 1:02.0 |
| 5. | 高尾 龍實 | 慶 | 大 | 1:02.0 |
| 6. | 杉田 芳郎 | 早 | 大 | 1:02.6 |

200 米自由形

豫選

| | | | | |
|-----|-------|---|---|---------|
| A1. | 杉田 芳郎 | 早 | 大 | 2:19.8 |
| 2. | 岩田 務 | 立 | 大 | 2:21.6 |
| 3. | 渡邊 龍治 | 慶 | 大 | 2:22.8 |
| B1. | 新井 茂雄 | 立 | 大 | 2:11.8新 |
| 2. | 杉浦 重雄 | 早 | 大 | 2:18.0 |
| 3. | 島本 信美 | 慶 | 大 | 2:20.0 |
| C1. | 宮本 茂 | 早 | 大 | 2:15.4 |
| 2. | 鷺谷 光明 | 日 | 大 | 2:17.8 |
| 3. | 鶴藤 俊平 | 立 | 大 | 2:19.6 |

決勝

| | | | | |
|----|-------|---|---|---------|
| 1. | 新井 茂雄 | 立 | 大 | 2:10.6新 |
| 2. | 宮本 茂 | 早 | 大 | 2:14.4 |
| 3. | 杉浦 重雄 | 早 | 大 | 2:17.2 |
| 4. | 鷺谷 光明 | 日 | 大 | 2:17.4 |
| 5. | 鶴藤 俊平 | 立 | 大 | 2:19.8 |
| 6. | 杉田 芳郎 | 早 | 大 | 2:20.6 |

400 米自由形

豫選

| | | | | |
|-----|-------|---|---|--------|
| A1. | 宮本 茂 | 早 | 大 | 4:48.0 |
| 2. | 高橋 弘 | 慶 | 大 | 4:49.4 |
| 3. | 天野 富勝 | 日 | 大 | 4:50.0 |
| 4. | 本間 俊夫 | 立 | 大 | 4:51.0 |
| B1. | 片山 崇 | 慶 | 大 | 4:56.6 |
| 2. | 越戸 俊一 | 日 | 大 | 4:59.2 |
| 3. | 宇田 守榮 | 早 | 大 | 5:02.2 |
| C1. | 鷺谷 光明 | 日 | 大 | 4:52.4 |
| 2. | 田中 英作 | 早 | 大 | 4:57.2 |
| 3. | 栗原 徹 | 日 | 大 | 5:01.0 |

決勝

| | | | | |
|----|-------|---|---|--------|
| 1. | 天野 富勝 | 日 | 大 | 4:48.0 |
| 2. | 高橋 弘 | 慶 | 大 | 5:48.2 |
| 3. | 宮本 茂 | 早 | 大 | 4:51.0 |
| 4. | 鷺谷 光明 | 日 | 大 | 4:53.0 |
| 5. | 片山 崇 | 慶 | 大 | 4:55.8 |
| 6. | 田中 英作 | 早 | 大 | 4:56.2 |

800 米自由形

豫選

| | | | | |
|-----|-------|---|---|---------|
| A1. | 天野 富勝 | 日 | 大 | 10:08.8 |
| 2. | 本間 俊夫 | 立 | 大 | 10:10.4 |
| 3. | 片山 崇 | 慶 | 大 | 10:20.4 |
| 4. | 守田 守榮 | 早 | 大 | 10:28.4 |
| 5. | 栗原 徹 | 日 | 大 | 10:30.8 |
| B1. | 高橋 弘 | 慶 | 大 | 10:12.8 |
| 2. | 田中 英作 | 早 | 大 | 10:29.0 |
| 3. | 越戸 俊一 | 日 | 大 | 10:38.8 |
| 4. | 岩切 主 | 立 | 大 | 10:40.0 |
| 5. | 田村 勇 | 慶 | 大 | 10:57.2 |

決勝

| | | | | |
|----|-------|---|---|---------|
| 1. | 天野 富勝 | 日 | 大 | 10:01.6 |
| 2. | 高橋 弘 | 慶 | 大 | 10:10.6 |
| 3. | 片山 崇 | 慶 | 大 | 10:12.0 |
| 4. | 田中 英作 | 早 | 大 | 10:17.4 |
| 5. | 本間 俊夫 | 立 | 大 | 10:18.8 |
| 6. | 宇田 守榮 | 早 | 大 | 10:26.2 |

50 米背泳

豫選

| | | | | |
|-----|-------|---|---|-------|
| A1. | 兒島 泰彦 | 慶 | 大 | 30.8對 |
| 2. | 吉田 喜一 | 早 | 大 | 31.6 |
| 3. | 河野 道廣 | 日 | 大 | 31.6 |
| 4. | 門屋 桂 | 立 | 大 | 33.6 |
| B1. | 坂本 响一 | 立 | 大 | 32.8 |
| 2. | 妙中 要達 | 慶 | 大 | 33.0 |
| 3. | 谷口 五郎 | 早 | 大 | 34.0 |

| | | | | |
|-----|-------|---|---|------|
| 4. | 奥田精一郎 | 早 | 大 | 34.6 |
| C1. | 谷口 利弘 | 日 | 大 | 31.6 |
| 2. | 平賀 孟 | 立 | 大 | 32.8 |
| 3. | 中野 太郎 | 早 | 大 | 33.4 |
| 4. | 堀泰 一郎 | 慶 | 大 | 33.8 |

準決勝

| | | | | |
|-----|-------|---|---|------|
| A1. | 兒島 泰彦 | 慶 | 大 | 31.0 |
| 2. | 河野 通廣 | 日 | 大 | 31.8 |
| 3. | 中野 太郎 | 早 | 大 | 33.2 |
| 4. | 坂本 响一 | 立 | 大 | |
| B1. | 谷口 利弘 | 日 | 大 | 31.2 |
| 2. | 吉田 喜一 | 早 | 大 | 31.2 |
| 3. | 平賀 孟 | 立 | 大 | 32.6 |

決勝

| | | | | |
|----|-------|---|---|-------|
| 1. | 兒島 泰彦 | 慶 | 大 | 30.6新 |
| 2. | 吉田 喜一 | 早 | 大 | 31.4 |
| 3. | 谷口 利弘 | 日 | 大 | 31.4 |
| 4. | 河野 通廣 | 日 | 大 | 31.8 |
| 5. | 平賀 孟 | 立 | 大 | 32.6 |
| 6. | 中野 太郎 | 早 | 大 | 32.6 |

100 米背泳

豫選

| | | | | |
|-----|-------|---|---|--------|
| A1. | 吉田 喜一 | 早 | 大 | 1:09.0 |
| 2. | 谷口 利弘 | 日 | 大 | 1:14.2 |
| 3. | 堀泰 一郎 | 慶 | 大 | 1:14.8 |
| 4. | 坂本 响一 | 立 | 大 | 1:15.6 |
| B1. | 平賀 孟 | 立 | 大 | 1:12.6 |
| 2. | 妙中 要造 | 慶 | 大 | 1:13.6 |
| 3. | 谷口 辰三 | 早 | 大 | 1:14.4 |
| 4. | 山本恭之介 | 早 | 大 | 1:15.8 |
| C1. | 兒島 泰彦 | 慶 | 大 | 1:13.0 |
| 2. | 河野 通廣 | 日 | 大 | 1:13.4 |
| 3. | 中野 太郎 | 早 | 大 | 1:15.0 |
| 4. | 山本 正尊 | 立 | 大 | 1:16.6 |

準決勝

| | | | | |
|-----|-------|---|---|--------|
| A1. | 吉田 喜一 | 早 | 大 | 1:11.2 |
| 2. | 河野 通廣 | 日 | 大 | 1:12.0 |
| 3. | 坂本 响一 | 立 | 大 | 1:12.2 |
| 4. | 妙中 要造 | 慶 | 大 | |
| B1. | 兒島 泰彦 | 慶 | 大 | 1:08.6 |
| 2. | 谷口 利弘 | 日 | 大 | 1:11.6 |
| 3. | 平賀 孟 | 立 | 大 | 1:13.6 |
| 4. | 中野 太郎 | 早 | 大 | |

決勝

| | | | | |
|----|-------|---|---|---------|
| 1. | 兒島 泰彦 | 慶 | 大 | 1:08.2新 |
| 2. | 吉田 喜一 | 早 | 大 | 1:08.2新 |
| 3. | 谷口 利弘 | 日 | 大 | 1:09.0 |

第十八回關東學生水上 競技會

昭和14年9月8・9・10日
於明治神宮外苑水泳場

三部

50米自由形豫選

| | | | | |
|-----|-------|---|---|------|
| A1. | 岩淵 達己 | Y | 專 | 30.6 |
| 2. | 初幡 桂一 | 北 | 大 | 31.6 |
| 3. | 日野信太郎 | 明 | 藥 | 32.0 |
| 4. | 松下 康 | 日 | 鹵 | 32.8 |
| B1. | 鈴木 重夫 | Y | 專 | 92.6 |
| 2. | 保富 力 | 東 | 鹵 | 30.0 |
| 3. | 中牟田 明 | 日 | 體 | 31.0 |
| 4. | 佐原 克三 | 巢 | 鴨 | 32.2 |
| C1. | 牧野 隆次 | 巢 | 鴨 | 23.4 |
| 2. | 長尾 謙 | 東 | 藥 | 32.8 |
| 3. | 田中 博 | 成 | 蹊 | 33.2 |
| 4. | 木村 德衛 | 日 | 鹵 | 33.6 |
| D1. | 瀧藤 四郎 | 一 | 高 | 28.8 |
| 2. | 戶澤松太郎 | 巢 | 鴨 | 31.2 |
| 3. | 淺井 透 | 日 | 鹵 | 32.0 |
| 4. | 小川 利太 | 成 | 瀨 | 32.8 |

50米準決勝

| | | | | |
|-----|-------|---|---|------|
| A1. | 瀧藤 四郎 | 一 | 高 | 30.0 |
| 2. | 岩滿 達己 | Y | 專 | 30.4 |
| 3. | 中牟田 明 | 日 | 體 | 30.8 |
| B1. | 鈴木 重夫 | Y | 專 | 30.0 |
| 2. | 保富 力 | 東 | 鹵 | 30.2 |
| 3. | 戶澤松太郎 | 巢 | 鴨 | 30.8 |

50米自由形決勝

| | | | | |
|----|-------|---|---|------|
| 1. | 瀧藤 四郎 | 一 | 高 | 29.0 |
| 2. | 鈴木 重夫 | Y | 專 | 29.6 |
| 3. | 保富 力 | 東 | 鹵 | 29.6 |
| 4. | 岩滿 達己 | Y | 專 | 30.8 |
| 5. | 戶澤松太郎 | 巢 | 鴨 | 30.8 |
| 6. | 中牟田 明 | 日 | 體 | 31.2 |

100米自由形豫選

| | | | | |
|-----|-------|---|---|--------|
| A1. | 鈴木 重夫 | Y | 專 | 1:08.0 |
| 2. | 中西 點二 | 北 | 大 | 1:16.2 |
| 3. | 佐藤公太郎 | 浦 | 高 | 1:20.4 |
| 4. | 木村 德衛 | 日 | 鹵 | 1:23.2 |
| B1. | 川上 理郎 | 北 | 大 | 1:05.9 |
| 2. | 米本禮太郎 | 府 | 高 | 1:06.2 |
| 3. | 瀧藤 四郎 | 一 | 高 | 1:08.8 |
| 4. | 中牟田 明 | 日 | 體 | 1:14.4 |

- 4. 河野 通廣 目 大 1:11.0
- 5. 坂本 响一 立 大 1:12.2
- 6. 平賀 孟 立 大 1:12.6

100米平泳

豫選

| | | | | |
|-----|-------|---|---|--------|
| A1. | 上山 茂穂 | 立 | 大 | 1:18.8 |
| 2. | 古川 敏 | 早 | 大 | 1:20.8 |
| 3. | 田口 實 | 日 | 大 | 1:21.4 |
| 4. | 高林 勇 | 慶 | 大 | 1:23.6 |
| B1. | 葉室 鐵夫 | 日 | 大 | 1:12.4 |
| 2. | 長久 俊三 | 慶 | 大 | 1:17.0 |
| 3. | 吉田 三郎 | 早 | 大 | 1:18.6 |
| 4. | 大林 嗣生 | 早 | 大 | 1:19.8 |
| C1. | 大浦誠一郎 | 立 | 大 | 1:18.4 |
| 2. | 野田 務 | 明 | 大 | 1:19.0 |
| 3. | 深野 富雄 | 早 | 大 | 1:19.0 |
| 4. | 葉室 貞男 | 日 | 大 | 1:19.2 |

準決勝

| | | | | |
|-----|-------|---|---|--------|
| A1. | 葉室 鐵夫 | 日 | 夫 | 1:16.0 |
| 2. | 大林 嗣生 | 早 | 大 | 1:17.0 |
| 3. | 吉田 三郎 | 早 | 大 | 1:18.6 |
| B1. | 長久 俊三 | 慶 | 三 | 1:16.0 |
| 2. | 古川 敏 | 早 | 大 | 1:16.0 |
| 3. | 大浦誠一郎 | 立 | 大 | 1:16.8 |
| 4. | 野田 務 | 明 | 大 | |

決勝

| | | | | |
|----|-------|---|---|--------|
| 1. | 葉室 鐵夫 | 日 | 大 | 1:12.8 |
| 2. | 古川 敏 | 早 | 大 | 1:15.2 |
| 3. | 長久 俊三 | 慶 | 大 | 1:16.0 |
| 4. | 大林 嗣生 | 早 | 大 | 1:16.4 |
| 5. | 大浦誠一郎 | 立 | 大 | 1:17.0 |
| 6. | 吉田 三郎 | 早 | 大 | 1:19.2 |

200米平泳

豫選

| | | | | |
|-----|-------|---|---|--------|
| A1. | 長久 俊三 | 慶 | 大 | 2:55.2 |
| 2. | 山口 正保 | 明 | 大 | 2:55.2 |
| 3. | 田口 實 | 日 | 大 | 2:57.4 |
| 4. | 古川 敏 | 早 | 大 | 2:59.8 |
| B1. | 大浦誠一郎 | 立 | 大 | 2:51.9 |
| 2. | 三輪 春雄 | 早 | 大 | 2:57.0 |
| 3. | 高林 勇 | 慶 | 大 | 3:01.9 |
| 4. | 石坂 利助 | 明 | 大 | 3:02.6 |
| C1. | 葉室 鐵夫 | 日 | 大 | 2:54.6 |
| 2. | 寺田 武實 | 早 | 大 | 2:55.6 |
| 3. | 野田 務 | 明 | 大 | 3:06.4 |
| 4. | 青山 雄三 | 慶 | 大 | 3:07.6 |

準決勝

| | | | | |
|-----|-------|---|---|--------|
| A1. | 大浦誠一郎 | 立 | 大 | 2:54.6 |
| 2. | 長久 俊三 | 慶 | 大 | 2:57.4 |
| 3. | 寺田 武實 | 早 | 大 | 2:57.6 |
| 4. | 田口 實 | 日 | 大 | 3:01.0 |
| B1. | 三輪 春雄 | 早 | 大 | 2:58.2 |
| 2. | 葉室 鐵夫 | 日 | 大 | 2:59.0 |
| 3. | 古川 敏 | 早 | 大 | 2:59.4 |
| 4. | 野田 務 | 明 | 大 | 3:01.4 |

決勝

| | | | | |
|----|-------|---|---|--------|
| 1. | 葉室 鐵夫 | 日 | 大 | 2:42.6 |
| 2. | 大浦誠一郎 | 立 | 大 | 2:47.0 |
| 3. | 古川 敏 | 早 | 大 | 2:47.6 |
| 4. | 野田 務 | 明 | 大 | 2:48.2 |
| 5. | 長久 俊三 | 慶 | 大 | 2:51.0 |
| 6. | 寺田 武實 | 早 | 大 | 2:55.2 |

200米繼泳決勝

| | | |
|----------------|-------|--------|
| 1. | 立教大學 | 1:48.0 |
| 新井、大崎、本田、坂本 | | |
| 2. | 慶應大學 | 1:49.0 |
| 高尾、宮崎、兒島、井上 | | |
| 3. | 早稻田大學 | 1:50.0 |
| 杉浦、宮本、谷口(辰)、吉田 | | |
| 4. | 日本大學 | 1:50.2 |
| 柴原、佐々木、河野、鷺谷 | | |
| 5. | 明治大學 | 1:54.6 |
| 後藤 豊島、山口、藤堂 | | |
| 6. | 關西學院 | 1:54.8 |
| 三谷、矢住、田村、庄田 | | |

800米繼泳決勝

| | | |
|--------------|-------|---------|
| 1. | 早稻田大學 | 9:02.2 |
| 宮本、吉田、田中、杉浦 | | |
| 2. | 立教大學 | 9:06.2 |
| 新井、本間、本田、鶴藤 | | |
| 3. | 日本大學 | 9:08.0 |
| 鷺谷、佐々木、天野、越戸 | | |
| 4. | 慶應大學 | 9:16.4 |
| 島本、高橋、片山、寺田 | | |
| 5. | 明治大學 | 9:50.0 |
| 豊島、安達、河野、後藤 | | |
| 6. | 關西學院 | 10:01.8 |
| 虎野、三谷、平野、田村 | | |

| | | |
|----------------------|-----------------------|----------------------|
| C1. 保富 力 東 鹵 1:08.8 | 4. 村上 幹男 東 藥 6:13.4 | 6. 東海米 茂 浦 高 13:34.0 |
| 2. 岩滿 達己 Y 專 1:10.0 | B1. 林 良一 浦 高 5:42.2 | 50 米背泳豫選 |
| 3. 畑中 渥美 東 藥 1:29.0 | 2. 謝 瑞昌 東 鹵 6:33.2 | A1. 宮川 徹三 巢 鴨 37.0 |
| 4. 岡庭 尙 日 蹊 1:34.8 | 3. 桑山 則男 一 高 6:51.4 | 2. 若林 忠雄 東 鹵 37.8 |
| D1. 吉澤雅太郎 巢 鴨 1:11.0 | 4. 及川 敏夫 東 藥 7:03.4 | 3. 山田 幸男 大 倉 39.8 |
| 2. 高野 行雄 明 藥 1:17.4 | C1. 一條 勝 明 藥 6:00.0 | 4. 上原 府 高 40.8 |
| 3. 横田 潤 浦 高 1:20.2 | 2. 飯野 卓雄 Y 專 6:14.4 | B1. 清水 淳 成 蹊 37.8 |
| 4. 黒田 健也 日 鹵 1:26.6 | 3. 西方一九郎 大 倉 6:14.4 | 2. 杉村 與作 北 大 38.8 |
| E1. 戸澤松太郎 巢 鴨 1:11.0 | 4. 霜山富士男 府 高 6:35.8 | 3. 緑川 一三 日 鹵 39.0 |
| 2. 三橋 信 成 蹊 1:12.4 | D1. 鈴木 彦人 一 高 6:08.8 | 4. 宮田 和 大 倉 40.2 |
| 3. 内山 信吾 日 體 1:14.0 | 2. 齋藤 吉郎 明 藥 6:24.8 | C1. 山本 泰雄 Y 專 39.2 |
| 4. 日野信太郎 明 藥 1:15.4 | 3. 安川 俊夫 北 大 9:50.6 | 2. 岡 肇 東 齒 40.6 |
| | 4. 齋藤 菊夫 東 鹵 7:06.2 | 3. 木村 和正 成 蹊 40.6 |
| 100 米自由形準決勝 | | D1. 小美野 勇 巢 鴨 37.0 |
| A1. 川上 理郎 北 大 1:07.8 | 400 米自由形準決勝 | 2. 岩尾 城甫 北 大 41.0 |
| 2. 保富 力 東 鹵 1:09.6 | A1. 牛村 宏 東 鹵 5:52.8 | 3. 中光 尙之 府 高 41.2 |
| 3. 岩滿 達己 Y 專 1:10.4 | 2. 一條 勝 明 藥 6:04.8 | 4. 平田 秋彦 大 倉 43.8 |
| B1. 米本禮太郎 府 高 1:07.6 | 3. 西方一九郎 大 倉 6:07.4 | |
| 2. 鈴木 重夫 Y 專 1:08.4 | 4. 霜山富士夫 府 高 6:25.4 | 50 米背泳準決勝 |
| 3. 瀧藤 四郎 一 高 1:09.4 | B1. 林 良一 浦 高 5:45.6 | A1. 宮川 徹三 巢 鴨 37.4 |
| | 2. 仙葉 敏夫 成 蹊 5:58.4 | 2. 山本 泰雄 Y 專 37.6 |
| 100 米自由形決勝 | 3. 鈴木 彦人 一 高 6:11.2 | 3. 清水 淳 成 蹊 37.6 |
| 1. 川上 理郎 北 大 1:04.6 | 4. 飯野 卓雄 Y 專 6:12.2 | B1. 小美野 勇 巢 鴨 37.0 |
| 2. 米本禮太郎 府 高 1:06.0 | | 2. 若林 忠雄 東 齒 38.2 |
| 3. 鈴木 重夫 Y 專 1:08.4 | 400 米自由形決勝 | 3. 杉村 與作 北 大 39.4 |
| 4. 瀧藤 四郎 一 高 1:08.6 | 1. 林 良一 浦 高 5:37.8 | |
| 5. 保富 力 東 鹵 1:08.8 | 2. 牛村 宏 東 鹵 5:40.4 | 50 米背泳決勝 |
| 6. 岩滿 達己 Y 專 1:14.2 | 3. 仙葉 敏夫 成 蹊 5:50.8 | 1. 小美野 勇 巢 鴨 36.0 |
| | 4. 一條 勝 明 藥 5:53.4 | 2. 宮川 徹三 巢 鴨 36.6 |
| 200 米自由形豫選 | 5. 鈴木 彦人 一 高 6:07.0 | 3. 若林 忠雄 東 齒 37.4 |
| A1. 米本禮太郎 府 高 2:37.6 | 6. 西方一九郎 大 倉 6:09.2 | 4. 清水 淳 成 蹊 37.4 |
| 2. 川崎綱次郎 一 高 2:47.0 | | 5. 山本 泰雄 Y 專 37.6 |
| 3. 齋藤 吉郎 明 藥 2:55.6 | 800 米自由形豫選 | 6. 杉村 與作 北 大 40.2 |
| B1. 川上 理郎 北 大 2:46.4 | A1. 牛村 宏 東 鹵 12:07.0 | |
| 2. 山下 廣美 Y 專 2:46.4 | 2. 一條 勝 明 藥 12:32.6 | 100 米背泳豫選 |
| 3. 西方一九郎 大 倉 2:46.8 | 3. 東海林 茂 浦 高 13:21.6 | A1. 小美野 勇 巢 鴨 1:27.4 |
| C1. 吉澤雅太郎 巢 鴨 2:50.8 | 4. 山本 新七 一 高 14:06.2 | 2. 杉村 與作 北 大 1:28.4 |
| 2. 謝 瑞昌 東 鹵 2:55.4 | B1. 林 良一 浦 高 12:00.4 | 3. 山本 泰雄 Y 專 1:28.6 |
| 3. 高野 行雄 明 藥 2:59.0 | 2. 仙葉 敏夫 成 蹊 12:37.6 | 4. 木村 和正 成 蹊 1:30.6 |
| | 3. 鈴木 彦人 一 高 13:04.8 | B1. 若林 忠雄 東 鹵 1:26.0 |
| 200 米自由形決勝 | 4. 飯野 卓雄 Y 專 13:29.4 | 2. 川崎綱次郎 一 高 1:27.2 |
| 1. 川崎綱次郎 一 高 2:35.6 | C1. 霜山重士夫 府 高 13:44.8 | 3. 緑川 一三 日 齒 1:29.4 |
| 2. 米本禮太郎 府 高 2:36.8 | 2. 眞下美佐大 浦 高 13:58.8 | 4. 宮川 和 大 倉 1:32.6 |
| 3. 川上 理郎 北 大 2:38.4 | 3. 橋本 久 明 藥 14:10.0 | C1. 宮川 徹三 巢 鴨 1:23.0 |
| 4. 山下 廣美 Y 專 2:40.8 | | 2. 清水 淳 成 蹊 1:25.8 |
| 5. 西方一九郎 大 倉 2:46.4 | 800 米自由形決勝 | 3. 山田 幸男 大 倉 1:28.0 |
| 6. 吉澤雅太郎 巢 鴨 2:50.8 | 1. 林 良一 浦 高 11:57.0 | 4. 上原 府 高 1:34.4 |
| 400 米自由形豫選 | 2. 牛村 宏 東 鹵 12:16.0 | |
| A1. 牛村 宏 東 鹵 5:41.2 | 3. 一條 勝 明 藥 12:30.6 | 100 米泳準決勝 |
| 2. 仙葉 敏夫 成 蹊 5:57.0 | 4. 鈴木 彦人 一 高 12:37.8 | A1. 川崎綱次郎 一 高 1:23.2 |
| 3. 山本 廣美 Y 專 6:06.4 | 5. 仙葉 敏夫 成 蹊 12:37.6 | 2. 宮川 徹三 巢 鴨 1:23.6 |

| | | |
|-----------------------|----------------------|---------------------|
| 3. 山本 泰雄 Y 專 1:26.4 | B1. 本間 篤二 東 藥 3:27.4 | 安川、梶山、永幡、川上 |
| B1. 若林 忠雄 東 齒 1:24.2 | 2. 吉田 俊夫 府 高 3:29.2 | 4. 東 齒 2:04.0 |
| 2. 小美野 勇 巢 鴨 1:24.2 | 3. 木下 保 明 藥 3:29.4 | 謝、保富、長岡、中村 |
| 3. 清水 淳 成 蹊 1:26.2 | 4. 御巫 清尙 浦 高 3:30.0 | 5. 巢 鴨 2:06.2 |
| 100 米背泳決勝 | C1. 雁部 陽 府 高 3:20.6 | 吉澤、佐原、小美野、戸澤 |
| 1. 川崎鋼次郎 一 高 1:20.4 | 2. 石井 英久 東 齒 3:22.0 | 6. 府 高 2:08.8 |
| 2. 小美野 勇 巢 鴨 1:20.8 | 3. 梶山 泰男 北 大 3:22.0 | 田中、霜山、上原、米本 |
| 3. 宮川 徹三 巢 鴨 1:23.6 | 4. 大山 一生 浦 高 3:28.8 | 800 米繼泳決勝 |
| 4. 若林 忠雄 東 齒 1:23.2 | 200 米平泳準決勝 | 1. 一 高 10:58.2 |
| 5. 清水 淳 成 蹊 1:24.6 | A1. 笥 潤 浦 高 3:04.8 | 瀧藤、大津、鈴木、川崎 |
| 6. 山本 泰雄 Y 專 1:26.8 | 2. 梶山 泰男 北 大 3:17.2 | 2. Y 專 11:02.8 |
| 100 米平泳豫選 | 3. 雁部 陽 府 高 3:22.8 | 岩滿、飯野、山本、鈴木 |
| A1. 笥 潤 浦 高 1:25.0 | 4. 木下 保 明 藥 3:30.6 | 3. 東 齒 11:14.0 |
| 2. 中原 敬介 一 高 1:26.0 | B1. 中原 敬介 一 高 3:17.8 | 謝、保富、長岡、中村 |
| 3. 加藤 良一 東 藥 1:39.2 | 2. 岸 資廣 巢 鴨 3:19.0 | 4. 浦 高 11:31.4 |
| 4. 三枝松 功 日 齒 1:41.4 | 3. 石井 英久 東 齒 3:19.8 | 東海林、住、佐藤、林 |
| B1. 梶山 泰男 北 大 1:29.2 | 4. 御巫 清尙 浦 高 3:30.6 | 5. 巢 鴨 11:41.0 |
| 2. 石井 英久 東 齒 1:29.6 | 200 米平泳決勝 | 吉澤、佐原、戸澤、小美野 |
| 3. 岸資 廣 巢 鴨 1:30.8 | 1. 笥 潤 浦 高 3:05.6 | 6. 明 藥 11:54.4 |
| 4. 本間 篤二 東 藥 1:33.4 | 2. 中原 敬介 一 高 3:09.6 | 橋本、高藤、高生、一條 |
| C1. 市川 克巳 東 藥 1:36.0 | 3. 梶山 泰男 北 大 3:16.4 | 800 米繼泳豫選 |
| 2. 鈴木 清一 大 倉 1:37.0 | 4. 石井 英久 東 齒 3:19.2 | A1. 橫濱商業專門 11:22.6 |
| 3. 竹内 芳男 浦 高 1:40.6 | 6. 資廣 岸 府 高 3:20.2 | 鈴木、岩滿、山本(泰)、山本(廣) |
| 4. 八野 廣 明 藥 1:41.6 | 6. 雁部 陽 巢 鴨 3:23.8 | 2. 浦和高校 11:23.0 |
| D1. 吉田 俊夫 府 高 1:32.2 | 200 米繼泳豫選 | 東海林、住、佐藤、林 |
| 2. 木下 保 明 藥 1:34.6 | A1. 一 高 2:00.0 | 3. 成蹊高校 11:40.4 |
| 3. 大石 和夫 日 齒 1:37.0 | 川崎、黒川、鈴木、瀧藤 | 三橋、木村、木下、仙葉 |
| 4. 川越 邦雄 成 蹊 高 1:37.8 | 2. 東 齒 2:02.6 | 4. 府立高校 11:49.2 |
| 100 米平泳決勝 | 若林、保富、謝、中村 | 霜山、中光、田中、米本 |
| A1. 笥 潤 浦 高 1:26.8 | 3. 府 高 2:05.8 | B1. 第一高校 11:20.0 |
| 2. 石井 英文 東 齒 1:30.8 | 田中、中光、上原、米本 | 瀧藤、桑山、鈴木、川崎 |
| 3. 岸 資廣 巢 鴨 1:31.6 | 4. 成 蹊 2:08.2 | 2. 東京齒專 11:29.8 |
| B1. 中原 敬介 一 高 1:25.8 | 小川、清水、仙葉、三橋 | 謝、保富、若林、中村 |
| 2. 梶山 泰男 北 大 1:28.4 | B1. Y 專 2:01.2 | 3. 明治藥專 11:38.8 |
| 3. 吉田 俊夫 府 高 1:33.4 | 岩滿、山本(泰)、山本(廣)、鈴木 | 橋本、高藤、一條、高野 |
| 100 米平泳決勝 | 2. 北 大 2:04.2 | 4. 巢鴨高商 11:39.4 |
| 1. 笥 潤 浦 高 1:24.8 | 安川、中西、長橋、川上 | 吉澤、佐原、戸澤、小美野 |
| 2. 中原 敬介 一 高 1:26.4 | 3. 巢 鴨 2:06.0 | 二 部 |
| 3. 梶山 泰男 北 大 1:29.0 | 吉澤、佐原、小美野、戸澤 | 50 米自由形豫選 |
| 4. 石井 英久 東 齒 1:29.2 | 4. 東 藥 2:11.8 | A1. 中田 正愛 慈 惠 33.0 |
| 5. 岸 資廣 巢 鴨 1:30.2 | 長尾、及川、本間、村上 | 2. 安田 健治 國 學 院 32.6 |
| 6. 吉田 俊男 府 高 1:33.2 | 200 米繼泳決勝 | 3. 和田 豊 青 學 32.6 |
| 200 米平泳豫選 | 1. 一 高 1:59.4 | 4. 坂田 善松 横 工 33.0 |
| A1. 笥 潤 浦 高 3:06.2 | 川崎、黒川、中原、瀧藤 | C1. 藤井 正一 横 工 30.8 |
| 2. 中原 敬介 一 高 3:11.4 | 2. Y 專 1:59.8 | 2. 千葉 幹一 慈 惠 30.8 |
| 3. 岸 資廣 巢 鴨 3:18.6 | 鈴木、岩滿、山本廣、山本(泰) | 3. 高塚 宏 横 商 32.0 |
| 4. 大石 和夫 日 齒 3:34.4 | 3. 北 大 2:03.8 | 4. 秋山 良雄 東 高 32.8 |

| | | | | | | | | |
|-------------|-----|--------|-------------|--------|--------------|------------|-----|--------|
| C1. 西田 八郎 | 青 學 | 29.4 | 2. 勝村 保 東 高 | 2:47.0 | 6. 山口 和男 橫 商 | 13 58.8 | | |
| 2. 岡山英太郎 | 橫 專 | 29.4 | 3. 中島 華 國 高 | 2:49.6 | 50 米背泳豫選 | | | |
| 3. 玉川 玄悟 | 日 醫 | 30.2 | B1. 安田幸次郎 | 橫 商 | 2:38.2 | A1. 上川内洋方 | 橫 商 | 37.4 |
| 4. 杉本 英樹 | 慈 惠 | 30.2 | 2. 宮崎 誠也 | 東 高 | 2:43.4 | 2. 望月 立夫 | 日 醫 | 73.6 |
| 50 自由形準決勝 | | | 3. 池田 晃 | 橫 專 | 2:47.0 | 3. 山口 巖 | 國 學 | 41.0 |
| A1. 西田 八郎 | 青 學 | 28.8 | C1. 津村 弘基 | 橫 專 | 2:48.6 | 4. 伊東 宏治 | 橫 工 | 34.0 |
| 2. 杉本 英樹 | 慈 惠 | 30.8 | 2. 若山 力 | 日 醫 | 2:52.2 | B1. 小菅 力 | 青 學 | 37.2 |
| 3. 藤井 正一 | 橫 工 | 31.2 | 3. 山本 浩 | 東 高 | 2:52.2 | 2. 田中 三郎 | 日 齒 | 37.6 |
| B1. 岡山英太郎 | 橫 專 | 29.8 | 200 米自由形決勝 | | | 4. 尾崎 照夫 | 橫 專 | 38.8 |
| 2. 中田 正愛 | 慈 惠 | 30.4 | 1. 安田幸次郎 | 橫 商 | 2:36.6 | 4. 辻信 一郎 | 國 學 | 41.8 |
| 3. 高塚 宏 | 橫 商 | 32.0 | 2. 仁藤 勝彦 | 橫 商 | 2:37.0 | C1. 中谷 慎三 | 橫 商 | 38.4 |
| 50 米自由形決勝 | | | 3. 宮崎 誠也 | 東 高 | 2:40.8 | 2. 松本富久夫 | 橫 專 | 40.8 |
| 1. 西田 八郎 | 青 學 | 29.2 | 4. 中島 萃 | 國 學 | 2:44.0 | 3. 高田 洋 | 慈 惠 | 41.4 |
| 2. 岡山英太郎 | 橫 專 | 92.2 | 5. 池田 晃 | 橫 專 | 2:46.8 | 4. 油谷誠一郎 | 青 學 | 44.2 |
| 3. 杉本 英樹 | 慈 惠 | 30.6 | 6. 勝村 保 | 東 高 | 2:47.0 | 50 米背泳準決勝 | | |
| 4. 中田 正愛 | 慈 惠 | 31.2 | 400 米自由形豫選 | | | A1. 小菅 力 | 青 學 | 38.0 |
| 5. 藤井 正一 | 橫 工 | 31.4 | A1. 仁藤 勝彦 | 橫 商 | 5:52.0 | 2. 望月 立夫 | 日 醫 | 38.0 |
| 6. 高塚 宏 | 橫 商 | 32.0 | 2. 鍋倉 正義 | 日 醫 | 5:55.8 | 3. 中谷 慎三 | 橫 商 | 39.4 |
| 100 米自由形豫選 | | | 3. 栗林 俊一 | 橫 專 | 5:55.8 | B1. 上川内洋六 | 橫 商 | 36.6 |
| 1. 安田幸次郎 | 橫 商 | 1:07.8 | B1. 松井和喜夫 | 橫 工 | 5:53.8 | 2. 田中 三郎 | 日 醫 | 38.0 |
| 2. 岡山英太郎 | 橫 專 | 1:08.2 | 2. 宮崎 誠也 | 東 高 | 6:06.2 | 3. 尾崎 照夫 | 橫 專 | 38.6 |
| 3. 原田雄二郎 | 東 高 | 1:14.2 | 3. 山口 和男 | 橫 商 | 6:28.2 | 50 米背泳決勝 | | |
| 3. 藤井 正一 | 橫 工 | 1:14.6 | C1. 津村 弘基 | 橫 專 | 6:26.4 | 1. 望月 立夫 | 日 醫 | 36.6 |
| B1. 二宮 鎮夫 | 慈 惠 | 1:11.2 | 2. 若山 力 | 日 醫 | 6:27.8 | 2. 小菅 力 | 青 學 | 36.8 |
| 2. 金子 榮治 | 橫 工 | 1:17.4 | 3. 木内 恭介 | 橫 商 | 6:29.2 | 3. 上川内洋六 | 橫 商 | 37.6 |
| 3. 安田 健治 | 國 學 | 1:19.8 | 400 米自由形決勝 | | | 4. 尾崎 照夫 | 橫 專 | 38.8 |
| 4. 植田 稔 | 東 高 | 1:02.8 | 1. 仁藤 勝彦 | 橫 商 | 5:48.8 | 5. 田中 三郎 | 日 醫 | 39.2 |
| C1. 西田 八郎 | 青 學 | 1:09.0 | 2. 松井和喜夫 | 橫 工 | 5:50.8 | 6. 中谷 慎三 | 橫 商 | 04.2 |
| 2. 池田 晃 | 橫 專 | 1:10.4 | 3. 鍋倉 正義 | 日 醫 | 5:51.0 | 100 米背泳豫選 | | |
| 3. 杉本 英樹 | 慈 惠 | 1:10.8 | 4. 栗林 俊一 | 橫 專 | 5:52.4 | A1. 上川内洋六 | 橫 商 | 1524.4 |
| 4. 依光 重明 | 慈 惠 | 1:12.0 | 5. 宮崎 誠也 | 東 高 | 6:01.0 | 2. 望月 立夫 | 日 醫 | 1 27.0 |
| 100 米自由形準決勝 | | | 6. 若山 力 | 日 醫 | 6:24.8 | 3. 山口 巖 | 國 學 | 1 32.4 |
| A1. 安田幸次郎 | 橫 商 | 1:08.8 | 800 米自由形豫選 | | | 4. 松本富久夫 | 橫 專 | 1 34.8 |
| 2. 池田 晃 | 橫 專 | 1:11.0 | A1. 栗林 俊一 | 橫 專 | 12:47.2 | B1. 田中 三郎 | 日 醫 | 1 25.8 |
| 3. 杉本 英樹 | 慈 惠 | 1:11.4 | 2. 鍋倉 正義 | 日 醫 | 12:51.0 | 2. 尾崎 照夫 | 橫 專 | 1 26.4 |
| B1. 西田 八郎 | 青 學 | 1:10.0 | 3. 廣木 俊一 | 橫 工 | 13:44.8 | 3. 辻信 一郎 | 國 學 | 1 30.8 |
| 2. 岡山英太郎 | 橫 專 | 1:10.4 | 4. 高尾 義明 | 慈 惠 | 13:58.6 | 4. 植田 稔 | 東 高 | 1 37.2 |
| 3. 二宮 鎮夫 | 慈 惠 | 1:10.6 | B1. 松井和喜夫 | 橫 工 | 21:44.8 | C1. 小菅 力 | 青 學 | 1 23.8 |
| 100 米自由形決勝 | | | 2. 村上 省一 | 東 高 | 13:40.0 | 2. 服部 武夫 | 橫 專 | 1 28.2 |
| 1. 岡山英太郎 | 橫 專 | 1:06.4 | 3. 山口 和男 | 橫 商 | 13:48.8 | 3. 勝村 保 | 東 高 | 1 29.8 |
| 2. 安田幸次郎 | 橫 商 | 1:07.4 | 4. 加藤 武 | 青 學 | 13:51.0 | 4. 中谷 慎三 | 橫 商 | 1 30.0 |
| 3. 西田 八郎 | 青 學 | 1:08.8 | 800 米自由形決勝 | | | 100 米背泳準決勝 | | |
| 4. 杉本 英樹 | 慈 惠 | 1:10.0 | 1. 松井和喜夫 | 橫 工 | 12:19.2 | A1. 望月 立夫 | 日 醫 | 1 24.4 |
| 5. 二宮 鎮夫 | 慈 惠 | 1:10.4 | 2. 鍋倉 正義 | 日 醫 | 12:27.0 | 3. 小菅 力 | 青 學 | 1 24.6 |
| 6. 池田 晃 | 橫 專 | 1:10.6 | 3. 栗林 俊一 | 橫 專 | 12:39.4 | 3. 中谷 慎三 | 橫 商 | 1 25.4 |
| 200 米自由形豫選 | | | 4. 村上 省一 | 東 高 | 13:31.6 | B1. 上川内洋六 | 橫 商 | 1 25.8 |
| A1. 仁藤 勝彦 | 橫 商 | 2:39.0 | 5. 廣木 俊一 | 橫 工 | 13:46.8 | 2. 田中 三郎 | 日 醫 | 1 25.8 |

| | | | | | | | | |
|-------------------|-----|--------|------------------|-----|---------|-------------------|-----|--------|
| 3. 服部 武夫 | 横 專 | 1 27.8 | 2. 三井田吉彌 | 國 大 | 3 12.0 | 3. 内藤 眞次 | 水 産 | 30.2 |
| 100 米背泳決勝 | | | 3. 川崎 慶一 | 横 專 | 3 12.6 | 4. 高橋 衛 | 文 理 | 31.8 |
| 1. 小菅 力 | 青 學 | 1 22.8 | 4. 辻本 定一 | 横 工 | 3 13.0 | 50 米自由形準決勝 | | |
| 2. 上川内洋六 | 横 商 | 1 23.0 | 5. 泰 禮次郎 | 横 工 | 3 13.8 | A1. 太田 榮一 | 商 大 | 28.6 |
| 3. 望月 立夫 | 日 醫 | 1 23.6 | 6. 伊丹 敏 | 横 工 | 3 15.8 | 2. 小出 義彦 | 東 大 | 28.8 |
| 4. 田中 三郎 | 日 醫 | 1 24.8 | 200 米繼泳決勝 | | | 3. 有働 達 | 拓 大 | 28.8 |
| 5. 中谷 慎三 | 横 專 | 1 25.2 | 1. 横 高 商 | | 2 00.6 | B1. 豊島 吉藏 | 明 大 | 28.8 |
| 6. 服部 武夫 | 横 專 | 1 26.8 | 仁藤、高塚、上川内、安田 | | | 2. 山藤 哲三 | 東 大 | 29.4 |
| 100 米平泳豫選 | | | 2. 横濱専門 | | 2 01.6 | 3. 李 仁 寛 | 中 大 | 29.4 |
| A1. 泰禮 次郎 | 横 專 | 1 25.6 | 池田、津村、栗井、岡山 | | | 50 米自由形決勝 | | |
| 2. 三井田吉彌 | 國 學 | 1 27.0 | 3. 慈惠醫大 | | 2 02.0 | 1. 小出 義彦 | 東 大 | 28.2 |
| 3. 錦 織 晋 | 東 高 | 1 28.4 | 塚口、千葉、中田、杉本 | | | 2. 豊島 吉藏 | 明 大 | 28.4 |
| 4. 高橋 清彦 | 日 醫 | 1 29.0 | 4. 日本醫大 | | 2 04.4 | 3. 太田 榮一 | 商 大 | 28.8 |
| B1. 兒安 守 | 横 專 | 1 29.0 | 望月、若山、高橋、鍋倉 | | | 4. 有働 達 | 拓 大 | 28.8 |
| 2. 久田 一雄 | 慈 大 | 1 30.0 | 5. 東京高校 | | 2 06.0 | 5. 山藤 哲三 | 東 大 | 29.2 |
| 3. 米谷 静二 | 東 高 | 1 32.4 | 原田、山本、勝村、宮崎 | | | 6. 李 仁 寛 | 中 大 | 29.8 |
| 4. 肥田 功 | 横 商 | 1 38.4 | 6. 青山學院 | | 2 08.6 | 100 米自由形豫選 | | |
| C1. 辻本 定一 | 横 工 | 1 27.0 | 和田、小菅、加藤、西田 | | | A1. 李 仁 寛 | 中 大 | 1:08.4 |
| 2. 川崎 慶一 | 横 專 | 1 28.0 | 800 米繼泳決勝 | | | 2. 鶴野 直敬 | 商 船 | 1:09.4 |
| 3. 諸橋 又藏 | 東 高 | 1 29.6 | 1. 横濱専門 | | 10 54.6 | 3. 横 義 雄 | 文 理 | 1:09.6 |
| 4. 三津 間正 | 慈 惠 | 1 35.8 | 栗林、津村、池田、岡山 | | | 4. 伊藤 善吉 | 東 大 | 1:10.2 |
| 100 米平泳準決勝 | | | 2. 横濱高商 | | 10 54.6 | B1. 後藤 龍美 | 明 大 | 1:04.0 |
| A1. 泰 禮次郎 | 横 專 | 1 25.4 | 仁藤、木内、上川内、安田 | | | 2. 中島 了勳 | 東 大 | 1:05.0 |
| 2. 辻本 定一 | 横 工 | 1 27.0 | 3. 東京高校 | | 11 13.2 | 3. 太田 榮一 | 商 大 | 1:05.8 |
| 3. 諸橋 又藏 | 東 高 | 1 28.8 | 山本、白土、勝村、宮崎 | | | 4. 本川 八郎 | 拓 大 | 1:07.6 |
| B1. 錦 織 晋 | 東 高 | 1 23.4 | 4. 慈惠醫大 | | 11 24.4 | C1. 小出 義彦 | 東 大 | 1:06.0 |
| 2. 三井田吉彌 | 國 學 | 1 26.6 | 堀口、依光、二宮、杉本 | | | 2. 田中 一男 | 法 大 | 1:07.8 |
| 3. 川崎 慶一 | 横 專 | 1 29.8 | 5. 日本醫大 | | 11 45.4 | 3. 小田島政義 | 中 大 | 1:07.8 |
| 100 米平泳決勝 | | | 若山、望月、玉川、鍋倉 | | | 4. 加藤 重明 | 水 産 | 1:09.2 |
| 1. 錦 織 晋 | 東 高 | 1 22.2 | 6. 横濱高工 | | 11 55.2 | D1. 豊島 吉藏 | 明 大 | 1:05.4 |
| 2. 泰 禮次郎 | 横 專 | 1 25.8 | 廣木、藤井、坂田、松井 | | | 2. 荒井 茂 | 關 東 | 1:06.4 |
| 3. 三井田吉彌 | 國 學 | 1 26.4 | 一 部 | | | 3. 瀧 輝二 | 文 大 | 1:11.2 |
| 4. 辻本 定一 | 横 工 | 1 26.4 | 50 米自由形豫選 | | | 4. 平尾 英二 | 東 大 | 1:15.6 |
| 5. 川崎 慶一 | 横 專 | 1 27.6 | A1. 瀧 輝二 | 文 理 | 29.8 | 100 米自由形準決勝 | | |
| 6. 諸橋 又藏 | 東 高 | 1 28.4 | 2. 草刈 武夫 | 法 大 | 30.8 | A1. 後藤 龍美 | 明 大 | 1:05.4 |
| 200 米平泳豫選 | | | 3. 川田 稔 | 東 大 | 30.8 | 2. 小出 義彦 | 東 大 | 1:07.4 |
| A1. 三井田吉彌 | 國 學 | 3 10.6 | 4. 伊藤 謹平 | 商 大 | 32.6 | 3. 太田 榮一 | 商 大 | 1:07.4 |
| 2. 川崎 慶一 | 横 專 | 3 17.6 | B1. 豊島 吉藏 | 明 大 | 29.0 | B1. 豊島 吉藏 | 明 大 | 1:06.6 |
| 3. 諸橋 又藏 | 東 高 | 3 19.0 | 2. 太田 榮一 | 商 大 | 29.2 | 2. 中島 了勳 | 東 大 | 1:07.4 |
| B1. 泰 禮次郎 | 横 專 | 3 13.8 | 3. 村山 正榮 | 中 大 | 29.8 | 3. 荒井 茂 | 關 學 | 1:07.6 |
| 2. 辻本 定一 | 横 工 | 3 16.8 | 4. 有働 達 | 拓 大 | 30.0 | 100 米自由形決勝 | | |
| 2. 米谷 静二 | 東 高 | 3 21.4 | C1. 小出 義彦 | 東 大 | 29.2 | 1. 豊島 吉藏 | 明 大 | 1:04.6 |
| C1. 錦織 晋 | 東 高 | 3 12.2 | 2. 李 仁 寛 | 中 大 | 29.6 | 2. 中島 了勳 | 東 大 | 1:05.2 |
| 2. 伊丹 敏 | 横 工 | 3 15.4 | 3. 平尾 俊一 | 拓 大 | 30.0 | 3. 後藤 龍美 | 明 大 | 1:05.2 |
| 3. 高橋 清彦 | 日 醫 | 3 16.0 | 4. 村上 重夫 | 商 大 | 30.2 | 4. 太田 榮一 | 商 大 | 1:05.2 |
| 200 米平泳決勝 | | | D1. 田中 一男 | 法 大 | 28.8 | 5. 小出 義彦 | 東 大 | 1:05.8 |
| 1. 錦 織 晋 | 東 高 | 3 04.4 | 2. 山藤 哲三 | 東 大 | 28.8 | 6. 荒井 茂 | 關 學 | 1:08.4 |

| | | | | | | | | | |
|------------|--------------|--------|--------------|--------------|--------------|--------------|--------------|-----------|--------|
| 200 米自由形豫選 | | | | 2. 西田 三郎 關 學 | 5:57.2 | 3. 小泉 一 明 大 | 37.2 | | |
| A1. | 本川 八郎 拓 大 | 2:37.0 | 3. 小澤 一朗 中 大 | 6:04.2 | 4. 江藤 肇 商 大 | 39.2 | | | |
| | 2. 村山 正榮 中 大 | 2:41.2 | 4. 根來 茂雄 水 產 | 6:06.2 | D1. 渡邊 貢 水 產 | 35.0 | | | |
| | 3. 伊丹 康夫 東 大 | 2:42.8 | 400 米自由形準決勝 | | | | 2. 和田古左衛門文 理 | 35.0 | |
| | 4. 原 恭一 商 大 | 2:44.0 | A1. | 安達 稔 明 大 | 5:27.8 | 3. 鮫島 大洋 明 大 | 37.0 | | |
| B1. | 荒井 茂 關 學 | 2:35.6 | 2. | 河野 善次 關 學 | 5:28.8 | 4. 岩崎鬼三郎 拓 大 | 38.6 | | |
| | 2. 横尾 清吾 東 大 | 2:36.6 | 3. | 圖師 忠 東 大 | 5:36.2 | 50 米背泳準決勝 | | | |
| | 3. 柿本文士郎 水 產 | 2:38.4 | 4. | 山岸 靜雄 中 大 | 5:52.4 | A1. | 本間 竹志 文 理 | 34.0 | |
| | 4. 中島 善丸 拓 大 | 2:54.8 | B1. | 河野 隼 明 大 | 5:34.4 | 2. | 藤堂 友生 明 大 | 35.6 | |
| C1. | 北村久壽雄 東 大 | 2:29.0 | 2. | 北村久壽雄 東 大 | 5:39.4 | 3. | 仁科 潔 中 大 | 36.2 | |
| | 2. 後藤 龍美 明 大 | 2:35.0 | 3. | 横尾 清吾 東 大 | 5:46.0 | B1. | 渡邊 貢 水 產 | 35.2 | |
| | 3. 佐井 秀夫 商 船 | 2:38.0 | 4. | 西田 三郎 關 學 | 5:49.4 | 2. | 和田古左衛門文 理 | 35.2 | |
| | 4. 加藤 重明 水 產 | 2:41.0 | 400 米自由形決勝 | | | | 3. | 興津 達朗 文 理 | 35.4 |
| D1. | 中島 了勳 東 大 | 2:36.4 | 1. | 安達 稔 明 大 | 5:11.0 | 50 米背泳決勝 | | | |
| | 2. 小田島政義 中 大 | 2:36.8 | 2. | 河野 隼 明 大 | 5:18.0 | 1. | 本間 竹志 文 理 | 33.0新 | |
| | 3. 河野 州博 拓 大 | 2:44.2 | 3. | 北村久壽雄 東 大 | 5:22.2 | 2. | 興津 達朗 文 理 | 34.8 | |
| | 4. 蓮原 敏行 水 產 | 2:52.2 | 4. | 河野 善次 關 學 | 5:24.6 | 3. | 渡邊 貢 水 產 | 35.0 | |
| 200 米自由形決勝 | | | | 5. | 圖師 忠 東 大 | 5:35.8 | 4. | 藤堂 友生 明 大 | 35.0 |
| A1. | 北村久壽雄 東 大 | 2:30.4 | 6. | 西田 三郎 關 學 | 5:41.2 | 5. | 和田古右衛門文 理 | 35.2 | |
| | 2. 荒井 茂 關 學 | 2:32.0 | 800 米自由形豫選 | | | | 6. | 仁科 潔 中 大 | 36.0 |
| | 3. 横尾 清吾 東 大 | 2:33.2 | A1. | 安達 稔 明 大 | 11:07.2 | 100 米背泳豫選 | | | |
| | 4. 柿本文士郎 水 產 | 2:36.8 | 2. | 河野 善次 關 學 | 11:24.8 | A1. | 渡邊 貢 水 產 | 1:18.8 | |
| B1. | 後藤 龍美 明 大 | 2:23.8 | 3. | 圖師 忠 東 大 | 11:45.2 | 2. | 本間 竹志 文 理 | 1:19.0 | |
| | 2. 本川 八郎 拓 大 | 2:34.4 | B1. | 河野 隼 明 大 | 11:25.2 | 3. | 仁科 潔 中 大 | 1:20.2 | |
| | 3. 中島 了勳 東 大 | 2:36.8 | 2. | 本多 良助 東 大 | 12:08.8 | 4. | 鮫島 大洋 明 大 | 1:24.0 | |
| | 4. 加藤 重明 水 產 | 2:37.4 | 3. | 西田 三郎 關 學 | 12:26.8 | B1. | 藤堂 友生 明 大 | 1:17.8 | |
| 200 米自由形決勝 | | | | C1. | 伊丹 康夫 東 大 | 12:27.2 | 2. | 和田古左衛門文 理 | 1:23.2 |
| 1. | 後藤 龍美 明 大 | 2:23.2 | 2. | 遠藤三智男 文 理 | 12:33.0 | 3. | 野口 俊次 水 產 | 1:27.0 | |
| | 2. 北村久壽雄 東 大 | 2:29.4 | 3. | 根來 茂雄 水 產 | 12:35.2 | 4. | 清水 義男 關 學 | 1:28.0 | |
| | 3. 荒井 茂 關 學 | 2:32.4 | 800 米自由形決勝 | | | | C1. | 興津 達朗 文 理 | 1:18.8 |
| | 4. 中島 了勳 東 大 | 2:33.0 | 1. | 安達 稔 明 大 | 10:50.6 | 2. | 小泉 一 明 大 | 1:23.4 | |
| | 5. 本川 八郎 拓 大 | 2:33.4 | 2. | 河野 隼 明 大 | 11:05.8 | 3. | 岩崎鬼三郎 拓 大 | 1:25.0 | |
| | 6. 横尾 清吾 東 大 | 2:34.2 | 3. | 河野 善次 關 學 | 11:24.6 | 4. | 江藤 肇 商 大 | 1:26.2 | |
| 400 米自由形豫選 | | | | 4. | 圖師 忠 東 大 | 11:48.4 | 100 米背泳準決勝 | | |
| A1. | 安達 稔 明 大 | 5:13.0 | 5. | 本多 良助 東 大 | 12:08.0 | A1. | 渡邊 貢 水 產 | 1:18.2 | |
| | 2. 北村久壽雄 東 大 | 5:22.4 | 6. | 西田 三郎 關 學 | 12:08.2 | 2. | 和田古左衛門文 理 | 1:19.4 | |
| | 3. 河野 州博 拓 大 | 6:06.0 | 50 米背泳豫選 | | | | 3. | 興津 達朗 文 理 | 1:19.8 |
| | 4. 大野 淳水 文 理 | 7:33.0 | A1. | 興津 達朗 文 理 | 35.0 | B1. | 藤堂 友生 明 大 | 1:17.8 | |
| B1. | 横尾 清吾 東 大 | 5:41.2 | 2. | 村上彌壽夫 商 大 | 37.0 | 2. | 本間 竹志 文 理 | 1:17.8 | |
| | 2. 山岸 靜雄 中 大 | 5:54.6 | 3. | 大石 端 東 大 | 38.2 | 3. | 鮫島 大洋 明 大 | 1:20.8 | |
| | 3. 遠藤三智男 文 理 | 5:57.0 | 4. | 櫻井 久雄 拓 大 | 39.4 | 100 米背泳決勝 | | | |
| | 4. 安藤 祐 法 大 | 6:08.8 | B1. | 藤堂 友生 明 大 | 35.0 | 1. | 本間 竹志 文 理 | 1:14.2對 | |
| C1. | 河野 隼 明 大 | 5:19.0 | 2. | 仁科 潔 中 大 | 35.8 | 2. | 藤堂 友生 明 大 | 1:17.8 | |
| | 2. 河野 善次 關 學 | 5:36.2 | 3. | 野口 俊次 水 產 | 38.4 | 3. | 興津 達朗 文 理 | 1:17.8 | |
| | 3. 山口 八郎 茨 城 | 6:07.8 | 4. | 清水 義男 關 學 | 41.2 | 4. | 渡邊 貢 水 產 | 1:18.6 | |
| | 4. 井上 和之 中 大 | 6:15.8 | C1. | 本間 竹志 文 理 | 34.0 | 5. | 和田古左衛門文 理 | 1:20.0 | |
| D1. | 圖師 忠 東 大 | 5:37.4 | 2. | 山藤 哲三 東 大 | 36.4 | 6. | 鮫島 大洋 明 大 | 1:21.8 | |

100 米平泳豫選

- A1. 山口 正保 明 大 1:21.0
- 2. 八木 昭一 東 大 1:22.2
- 3. 村上 邦武 法 大 1:27.0
- 4. 栗村 中丸 中 大 1:28.0
- B1. 野田 務 明 大 1:18.2
- 2. 尾崎 和也 商 大 1:22.4
- 3. 稻垣 太郎 中 大 1:22.6
- 4. 守田 謙三 成 城 1:24.2
- C1. 石坂 利助 明 大 1:24.0
- 2. 近藤 久康 中 大 1:24.0
- 3. 内藤 直方 東 大 1:27.6
- 4. 井出 及之 拓 大 1:28.0
- D1. 林 周一 東 大 1:23.4
- 2. 會田 廣市 中 大 1:26.6
- 3. 肥後 國勝 法 大 1:32.4
- 4. 田中 和夫 水 産 1:33.0

100 米平泳準決勝

- A1. 野田 務 明 大 1:12.2
- 2. 尾崎 和也 商 大 1:21.2
- 3. 林 周一 東 大 1:23.0
- B1. 山口 正保 明 大 1:20.4
- 2. 八木 昭一 東 大 1:22.6
- 3. 稻垣 太郎 中 大 1:23.2

100 米平泳決勝

- 1. 野田 務 明 大 1:18.0新
- 2. 山口 正保 明 大 1:20.2
- 3. 尾崎 和也 商 大 1:21.2
- 4. 八木 昭一 東 大 1:22.0
- 5. 林 周一 東 大 1:22.0
- 6. 稻垣 太郎 中 大 1:23.4

200 米平泳豫選

- A1. 石坂 利助 明 大 3:04.6
- 2. 林 周一 東 大 3:07.2
- 3. 近藤 久康 中 大 3:08.4
- 4. 東瀬戸泰雄 商 大 4:19.6
- B1. 野田 務 明 大 3:05.8
- 2. 合田 宏平 中 大 3:11.2
- 3. 内藤 直方 東 大 3:12.0
- 4. 丹澤 章浩 成 城 3:16.6
- C1. 稻垣 太郎 中 大 2:59.4
- 2. 山口 正保 明 大 3:02.4
- 3. 尾崎 和也 商 大 3:02.4
- 4. 八木 昭一 東 大 3:10.8
- D1. 富田 國男 東 大 3:12.2
- 2. 村上丘邦武 法 大 3:17.2
- 3. 藤本陽之進 水 産 3:21.0

- 4. 丸山 博 商 船 3:22.2

200 米平泳準決勝

- A1. 野田 務 明 大 2:58.8
- 2. 稻垣 太郎 中 大 2:59.0
- 3. 石坂 利助 明 大 3:02.8
- 4. 八木 昭一 東 大 3:08.0
- B1. 山口 正保 明 大 3:05.6
- 2. 尾崎 和也 商 大 3:06.6
- 3. 近藤 久康 中 大 3:07.8
- 4. 林 周一 東 大 3:07.8

200 米平泳決勝

- 1. 野田 務 明 大 2:48.6新
- 2. 山口 正保 明 大 2:56.2
- 3. 稻垣 太郎 中 大 2:57.6
- 4. 尾崎 和也 商 大 2:59.6
- 5. 石坂 利助 明 大 3:02.4
- 6. 林周一 東 大 3:03.2

200 米繼泳豫選

- A1. 東京帝大 1:55.6
小出、山藤、團師、中島
- 2. 中央大學 1:58.8
李、小澤、小田、島、村山
- 3. 關東學院 2:02.8
荒井、河野、吉田、西田
- 4. 東京商船 2:04.4
鶴野、堀口、遠藤、佐井
- B1. 明治大學 1:55.8
豊島、野田、藤堂、後藤
- 2. 東文理大 1:58.4
瀧、楨、和田、本間
- 3. 拓殖大學 1:59.2
平尾、岩崎、本川、有働
- 4. 東京商大 2:02.6
村上、伊藤、水野、太田

200 米繼泳決勝

- 1. 東京帝大 1:53.4
小出、中島、團師、北村
- 2. 明治大學 1:55.6
豊島、後藤、藤堂、山口
- 3. 東文理大 1:56.4
瀧、楨、和田、本間
- 4. 中央大學 1:58.0
李、小田島、小澤、村山
- 5. 拓殖大學 1:59.6
平尾、岩崎、本川、有働
- 6. 東京商大 2:02.0
村上、伊藤、福森、太田

800 米繼泳豫選

- A1. 東京帝大 10:11.6
團師、中島、横尾、北村
- 2. 中央大學 10:33.4
村山、李、山岸、小田島
- 3. 關東學院 10:34.0
荒井、吉田、西田、河野
- 4. 東京文理大 10:37.2
楨、興津、遠藤、本間
- B1. 明治大學 9:46.2
安達、豊島、河野、後藤
- 2. 拓殖大學 10:59.2
平尾、河野、有働、本川
- 3. 東京商船 11:11.4
鶴野、堀口、遠藤、佐井
- 4. 法政大學 11:47.0
谷川、白崎、田中、安藤

800 米繼泳決勝

- 1. 明治大學 9:44.6新
安達、豊島、河野、後藤
- 2. 東京帝大 10:05.4
團師、小出、横尾、北村
- 3. 東文理大 10:31.2
楨、興津、遠藤、本理
- 4. 關東學院 10:32.6
荒井、吉田、西田、河野
- 5. 中央大學 10:41.8
李、小田島、山岸、村山
- 6. 拓殖大學 11:05.0
平尾、河野、有働、本川

得 點

| | |
|---------|---------|
| 明治大學 | 94 點 |
| 東京帝大 | 54 點 |
| 文 理 大 | 35 點 |
| 關 東 學 院 | 17 點 |
| 東京商大 | 15 點 |
| 中央大學 | 12 點以下略 |

第十七回關西學生水上 競技大會

甲子園水上競技場

昭14和年9月9-10日

9日(雨)氣溫28°C水温25°C

10日(雨)氣溫28°C水温25.5°C

二 部

50 米自由形豫選

- A1. 村上 廣義 和 商 30.0
- 2. 宮崎 弘英 三 商 33.2

| | | |
|----------------------|-----------------------|-----------------------------|
| 3. 宮本 武史 同 商 34.4 | 3. 宇井 一馬 京 大 1:13.4 | 2. 北川 哲三 同 商 2:40.8 |
| B1. 淨法寺百世 京 大 32.0 | 4. 松本 武定 廣 文 理 1:13.6 | 3. 山口 毅 商 船 2:41.2 |
| 2. 藤範 晃夫 三 高 32.4 | 準決勝 | |
| 3. 村尾 笛二 神 商 34.4 | A1. 島本 耕作 和 商 1:05.8 | 5. 萩原 哲夫 和 商 |
| 4. 榊谷 哲 浪 高 35.6 | 2. 沼田 侃一 同 商 1:10.2 | 6. 西島 宏 廣 文 理 |
| C1. 内海 省三 大 藥 29.8 | 3. 内海 省三 大 藥 1:10.4 | 400 米自由形 (各組一着及タイム良きもの四名入選) |
| 2. 宇井 一馬 京 大 30.4 | 4. 川原 泰正 商 船 1:13.6 | 準決勝 |
| 3. 岡部 英二 廣 文 理 32.4 | B1. 村上 廣義 和 商 1:08.6 | A1. 足立一眞佐 和 商 6:08.0 |
| 4. 小林 重夫 同 商 32.6 | 2. 宇井 一馬 京 大 1:12.0 | 2. 山下 幸雄 同 商 6:14.0 |
| D1. 藤田 義則 大 藥 31.4 | 3. 藤田 義則 大 藥 1:14.8 | 3. 脇田右馬太郎 京 大 6:41.2 |
| 2. 小崎 一旺 浪 高 32.8 | 4. 津田 滋 三 高 1:15.2 | 4. 後藤 哲也 外 語 6:59.6 |
| 3. 阪田 正仁 三 高 33.4 | 決勝 | |
| 4. 小林 利晶 神 商 38.8 | 1. 島本 耕作 和 商 1:03.4 | B1. 平岡 龜一 和 商 6:00.2 |
| E1. 橋本 清 和 商 33.6 | 2. 村上 廣義 和 商 1:08.2 | 2. 北川 哲三 同 商 6:18.2 |
| 2. 平山 秀人 神 商 40.8 | 3. 沼田 侃一 同 商 1:10.2 | 3. 杉浦 正輝 大 商 6:28.0 |
| 50 米自由形準決勝 | 4. 内海 省三 大 藥 | 4. 櫛 賢哲 外 語 6:36.2 |
| A1. 村上 廣義 和 商 30.2 | 5. 藤田 義則 大 藥 | C1. 萩原 哲男 和 商 6:08.0 |
| 2. 内海 省三 大 藥 30.2 | 6. 宇井 一馬 京 大 | 2. 志場喜徳郎 三 高 6:34.8 |
| 3. 宇井 一馬 京 大 30.8 | 200 米自由形 | |
| 4. 小崎 一旺 浪 高 32.4 | 豫選 | |
| B1. 藤田 義則 大 藥 31.8 | A1. 沼田 侃一 同 商 2:49.6 | 4. 田中 省義 京 大 6:47.2 |
| 2. 橋本 清 和 商 32.2 | 2. 櫛 賢哲 大 外 語 2:56.2 | D1. 原 園 商 船 6:33.8 |
| 3. 藤範 晃夫 三 高 32.8 | 3. 松山 安伸 京 大 3:00.2 | 2. 松山 安伸 京 大 6:47.8 |
| 4. 淨法寺百世 京 大 33.0 | 4. 渡邊 俊治 廣 文 理 3:11.8 | 3. 渡邊 俊治 廣 文 理 7:25.4 |
| 50 米自由形決勝 | B1. 北川 哲三 同 商 2:47.2 | 決勝 |
| 1. 内海 省三 大 藥 29.6 | 2. 田中 省義 京 大 2:57.8 | 1. 平岡 龜一 和 商 5:58.2 |
| 2. 村上 廣義 和 商 29.8 | 3. 藤範 晃夫 三 高 3:01.6 | 2. 萩原 哲夫 和 商 6:01.6 |
| 3. 宇井 一馬 京 大 30.4 | 4. 森田 雅一 廣 文 理 3:02.2 | 3. 山下 幸雄 同 商 6:05.0 |
| 4. 藤田 義則 大 藥 31.0 | C1. 山口 毅 商 船 2:47.2 | 4. 足立一眞佐 和 商 6:05.2 |
| 5. 橋本 清 和 商 | 2. 萩原 哲男 和 商 2:53.4 | 5. 原 園 商 船 |
| 6. 淨法寺百世 京 大 | 3. 津田 滋 三 高 2:57.4 | 6. 杉浦 正輝 大 高 |
| 100 米自由形 | 4. 立石 順一 大 藥 3:02.8 | 800 米自由形 |
| 豫選 | D1. 島本 耕作 和 商 2:38.8 | 準決勝 |
| A1. 島本 耕作 和 商 1:09.2 | 2. 宮 茂 神 商 2:50.4 | A1. 平岡 龜一 和 商 12:43.0 |
| 2. 西島 宏 廣 文 理 1:12.0 | 3. 西島 宏 廣 文 理 2:51.2 | 2. 川崎偉志夫 三 高 14:29.2 |
| 3. 川原 泰正 商 船 1:13.6 | 4. 吉川 虎雄 大 高 3:16.2 | B1. 足立一眞佐 和 商 12:58.8 |
| 4. 阪田 正仁 三 高 1:15.6 | 準決勝 | |
| B1. 津田 滋 三 高 1:14.0 | A1. 山口 毅 商 船 2:42.0 | 2. 山下 幸男 同 商 13:06.8 |
| 2. 藤田 義則 大 藥 1:14.3 | 2. 沼田 侃一 同 商 2:45.2 | 3. 脇田右馬太郎 京 大 14:12.4 |
| 3. 池田 勳治 大 高 1:16.4 | 3. 萩原 哲夫 和 商 2:48.2 | 4. 後藤 哲也 外 語 14:49.8 |
| 4. 橋本 清 和 商 1:19.0 | 4. 西島 宏 廣 文 理 2:38.0 | C1. 原 園 商 船 13:44.8 |
| C1. 村上 廣義 和 商 1:13.8 | B1. 島本 耕作 和 商 2:38.0 | 2. 志場喜徳郎 三 高 13:53.0 |
| 2. 田川 勝 商 船 1:15.2 | 2. 北川 哲三 同 商 2:48.0 | 3. 堀 豊彦 大 高 14:36.6 |
| 3. 立石 順一 大 藥 1:15.2 | 3. 宮 茂 神 商 2:52.4 | 決勝 |
| 4. 今井 兩一 大 高 1:16.6 | 4. 松山 安伸 京 大 3:44.8 | 1. 平岡 龜一 和 商 12:44.6 |
| D1. 沼田 侃一 同 商 1:10.4 | 決勝 | |
| 2. 内海 省三 大 藥 1:10.8 | 1. 島本 耕作 和 商 2:27.6 | 2. 足立一眞佐 和 商 12:47.0 |
| | | 3. 山下 幸男 同 商 12:51.4 |
| | | 4. 原 園 商 船 |
| | | 5. 脇田右馬太郎 京 大 |

6. 堀 豊彦 大 高
50 米背泳
豫 選

| | | | |
|-----|-------|------|------|
| A1. | 不二 八郎 | 同 商 | 37.8 |
| 2. | 大門 敏夫 | 京 大 | 40.0 |
| 3. | 鈴木 弘 | 廣文 理 | 44.0 |
| 4. | 小崎 一旺 | 浪 高 | 45.8 |
| B1. | 濱岡 泰夫 | 三 高 | 38.0 |
| 2. | 藤本 孝之 | 和 商 | 38.4 |
| 3. | 星賀 徹 | 大 高 | 42.4 |
| 4. | 松浦 邦男 | 神 商 | 45.0 |
| C1. | 末谷 政美 | 同 商 | 39.0 |
| 2. | 山田 實 | 和 商 | 40.4 |
| 3. | 山本 龍男 | 京 大 | 41.0 |
| 4. | 重松 直 | 廣文 理 | 41.8 |
| D1. | 毛滿 武 | 大 藥 | 37.8 |
| 2. | 玉野 俊郎 | 三 高 | 39.2 |
| 3. | 青井 良也 | 商 船 | 39.4 |
| 4. | 柿本 美矩 | 廣文 理 | 41.6 |

準決勝

| | | | |
|-----|-------|------|------|
| A1. | 不二 八郎 | 同 商 | 36.4 |
| 2. | 毛滿 武夫 | 大 藥 | 37.2 |
| 3. | 藤本 敦郎 | 和 商 | 73.4 |
| 4. | 柿本 美矩 | 廣文 理 | 41.0 |
| B1. | 末谷 政美 | 同 商 | 36.4 |
| 2. | 山田 實 | 和 商 | 37.0 |
| 3. | 濱岡 泰夫 | 三 高 | 37.2 |
| 4. | 青井 良也 | 商 船 | 37.6 |

決 勝

| | | | |
|----|-------|-----|------|
| 1. | 山田 實 | 和 商 | 34.6 |
| 2. | 末谷 政美 | 同 商 | 35.0 |
| 3. | 不二 八郎 | 同 商 | 36.0 |
| 4. | 毛滿 武 | 大 藥 | 37.0 |
| 5. | 藤本 敦郎 | 和 商 | |
| 6. | 青井 良也 | 商 船 | |

100 米背泳

豫 選

| | | | |
|-----|-------|------|--------|
| 1. | 不二 八郎 | 同 商 | 1:24.6 |
| 2. | 山本 龍男 | 京 大 | 1:40.6 |
| 3. | 津田 正成 | 神 商 | 1:42.0 |
| 4. | 關 隆明 | 大 藥 | 1:44.0 |
| B1. | 吉川 虎雄 | 大 高 | 1:30.6 |
| 2. | 谷畑 四郎 | 和 商 | 1:38.4 |
| 3. | 重松 直 | 廣文 理 | 1:39.2 |
| 4. | 小林和一郎 | 大 藥 | 1:40.2 |
| C1. | 毛滿 武 | 大 藥 | 1:24.2 |
| 2. | 藤本 孝之 | 和 商 | 1:26.2 |

| | | | |
|-----|-------|-------|--------|
| 3. | 濱岡 泰夫 | 三 高 | 1:26.8 |
| 4. | 片岡 利夫 | 大 外 語 | 1:33.8 |
| D1. | 末谷 政美 | 同 商 | 1:21.0 |
| 2. | 田邊 勝典 | 商 船 | 1:27.2 |
| 3. | 山田 實 | 和 商 | 1:33.6 |
| 4. | 柿本 美矩 | 廣文 理 | 1:34.8 |

準決勝

| | | | |
|-----|-------|-----|--------|
| A1. | 不二 八郎 | 同 商 | 1:22.6 |
| 2. | 毛滿 武 | 大 藥 | 1:23.8 |
| 3. | 藤本 孝之 | 和 商 | 1:24.6 |
| 4. | 濱岡 泰夫 | 三 高 | 1:25.0 |
| B1. | 山田 實 | 和 商 | 1:20.6 |
| 2. | 末谷 政美 | 同 商 | 1:23.2 |
| 3. | 田邊 勝典 | 商 船 | 1:25.0 |
| 4. | 吉川 虎雄 | 大 高 | 1:29.0 |

決 勝

| | | | |
|----|-------|-----|--------|
| 1. | 山田 實 | 和 商 | 1:17.8 |
| 2. | 末谷 正美 | 同 商 | 1:21.2 |
| 3. | 毛滿 武 | 大 藥 | 1:22.4 |
| 4. | 不二 八郎 | 同 商 | |
| 5. | 藤本 孝之 | 和 商 | |
| 6. | 田邊 勝典 | 商 船 | |

100 米平泳

豫 選

| | | | |
|-----|-------|-----|--------|
| A1. | 河原 勇 | 三 高 | 1:30.4 |
| 2. | 木本洋一郎 | 京 大 | 1:32.0 |
| 3. | 石井 良三 | 和 商 | 1:40.0 |
| 4. | 柏井 邦夫 | 浪 高 | 1:59.0 |
| B1. | 苗村 六郎 | 京 大 | 1:19.6 |
| 2. | 竹中 正彦 | 商 船 | 1:34.6 |
| 3. | 伊中 敏郎 | 三 高 | 1:35.4 |
| 4. | 森本 泰正 | 神 商 | 1:40.6 |
| C1. | 小田 治 | 商 船 | 1:30.8 |
| 2. | 小川 成泰 | 同 商 | 1:31.8 |
| 3. | 小村彦三郎 | 大 高 | 1:34.0 |
| 4. | 天崎 泰平 | 大 藥 | 1:36.0 |

D1.

| | | | |
|----|-------|-----|--------|
| 1. | 苗村 六郎 | 京 大 | 1:19.6 |
| 2. | 竹中 正彦 | 商 船 | 1:34.6 |
| 3. | 伊中 敏郎 | 三 高 | 1:35.4 |
| 4. | 森本 泰正 | 神 商 | 1:40.6 |

準決勝

| | | | |
|-----|-------|-----|--------|
| A1. | 苗村 六郎 | 京 大 | 1:19.6 |
| 2. | 竹中 正彦 | 商 船 | 1:34.6 |
| 3. | 伊中 敏郎 | 三 高 | 1:35.4 |
| 4. | 森本 泰正 | 神 商 | 1:40.6 |
| C1. | 小田 治 | 商 船 | 1:30.8 |
| 2. | 小川 成泰 | 同 商 | 1:31.8 |
| 3. | 小村彦三郎 | 大 高 | 1:34.0 |
| 4. | 天崎 泰平 | 大 藥 | 1:36.0 |
| D1. | 苗村 六郎 | 京 大 | 1:19.6 |
| 2. | 竹中 正彦 | 商 船 | 1:34.6 |
| 3. | 伊中 敏郎 | 三 高 | 1:35.4 |
| 4. | 森本 泰正 | 神 商 | 1:40.6 |

| | | | |
|----|-------|-----|--------|
| 3. | 筒井 章 | 大 藥 | 1:30.6 |
| 4. | 小森 淳一 | 大 高 | 1:30.8 |

決 勝

| | | | |
|----|-------|-----|--------|
| 1. | 苗村 六郎 | 京 大 | 1:19.0 |
| 2. | 藺守 龍夫 | 浪 高 | 1:25.0 |
| 3. | 加藤 長司 | 京 大 | 1:27.2 |
| 4. | 小森 淳一 | 大 高 | 1:29.2 |
| 5. | 木本洋一郎 | 京 大 | |
| 6. | 小川 成泰 | 同 商 | |

200 米平泳

豫 選

| | | | |
|-----|-------|-----|--------|
| A1. | 筒井 章 | 大 藥 | 2:20.0 |
| 2. | 加藤 長司 | 京 大 | 3:21.0 |
| 3. | 小田 治 | 商 船 | 3:22.6 |
| 4. | 小森 淳一 | 大 高 | 3:23.2 |
| B1. | 苗村 六郎 | 京 大 | 3:06.2 |
| 2. | 小川 成美 | 同 商 | 3:23.6 |
| 3. | 竹末 正彦 | 商 船 | 3:24.8 |
| 4. | 河原 勇 | 三 高 | 3:28.8 |
| C1. | 藺守 龍雄 | 浪 高 | 3:08.2 |
| 2. | 中野 溝夫 | 同 商 | 3:24.4 |
| 3. | 土居 英俊 | 大 藥 | 3:26.4 |
| 4. | 猪俣 正 | 商 船 | 3:30.0 |

| | | | |
|-----|-------|-----|--------|
| D1. | 木本洋一郎 | 京 大 | 3:24.2 |
| 2. | 保科 賢一 | 三 高 | 3:32.8 |
| 3. | 森本 泰正 | 神 商 | 3:43.0 |

準決勝

| | | | |
|-----|-------|-----|--------|
| A1. | 木本洋一郎 | 京 大 | 3:19.2 |
| 2. | 筒井 章 | 大 藥 | 3:21.8 |
| 3. | 小森 淳一 | 大 高 | 3:23.8 |
| 4. | 小田 治 | 商 船 | 3:24.0 |
| B1. | 苗村 六郎 | 京 大 | 3:04.2 |
| 2. | 藺守 龍雄 | 浪 高 | 3:09.6 |
| 3. | 加藤 長司 | 京 大 | 3:24.4 |
| 7. | 中野 溝夫 | 同 商 | 3:25.0 |

決 勝

| | | | |
|----|-------|-----|--------|
| 1. | 苗村 六郎 | 京 大 | 2:57.6 |
| 2. | 藺守 龍雄 | 浪 高 | 3:05.6 |
| 3. | 木本洋一郎 | 京 大 | 3:14.8 |
| 4. | 筒井 章 | 大 藥 | |
| 5. | 小森 淳一 | 大 高 | |
| 6. | 加藤 長司 | 京 大 | |

200 米繼泳

準決勝

| | | |
|-------------|--------|--------|
| A1. | 神戸高等商船 | 2:05.0 |
| 寺井、松岡、田邊、山口 | | |
| 2. | 京都帝大 | 2:05.2 |

| | |
|--------------|--------|
| 山本、淨法寺、加藤、宇井 | |
| 3. 三高 | 2:06.8 |
| 津田、五野、富崎、濱岡 | |
| 4. 大阪藥專 | 2:06.8 |
| 毛滿、立石、藏田、内海 | |
| B1. 和歌山高商 | 2:00.2 |
| 村上、平岡、橋本、島本 | |
| 2. 同志社高商 | 2:00.9 |
| 米谷、不二、北川、沼田 | |
| 3. 大阪外語 | 2:03.9 |
| 櫛、片岡、岩田、森山 | |
| 4. 神戸高商 | |
| 宮、神原、田中、村尾 | |
| 決勝 | |
| 1. 和歌山高商 | 1:58.8 |
| 橋本、山田、村上、島本 | |
| 2. 同志社高商 | 2:00.8 |
| 末谷、不二、北川、沼田 | |
| 3. 神戸高等商船 | 2:01.0 |
| 寺井、川原、田邊、山口 | |
| 4. 京都帝大 | |
| 松山、加藤、大門、宇井 | |
| 5. 大阪藥專 | |
| 立石、毛滿、藏田、内海 | |
| 6. 大阪外語 | |
| 櫛、片岡、岩田、森山 | |

800 米繼泳

| | |
|-------------|---------------------|
| 準決勝 | |
| A1. 同志社高商 | 11:22.0 |
| 沼田、不二、山下、北川 | |
| 2. 京都帝大 | 11:41.6 |
| 松山、田中、脇田、守田 | |
| 3. 三高 | 11:49.2 |
| 志場、濱岡、津田、五野 | |
| 4. 大阪藥專 | 12:06. ⁸ |
| 立石、毛滿、藤田、内海 | |
| B1. 和歌山高商 | 11:40.2 |
| 萩原、村上、平岡、島本 | |
| 2. 神戸高等商船 | 11:53.4 |
| 原、川原、木子、山口 | |
| 3. 大阪外語 | 12:11.6 |
| 後藤、岩田、櫛、森山 | |
| 4. 大阪高校 | |
| 池田、堀、今井、杉浦 | |
| 決勝 | |
| 1. 和歌山高商 | 10:57.2 |
| 村上、萩原、平岡、島本 | |

| | |
|-------------|---------|
| 2. 同志社高商 | 11:21.8 |
| 沼田、不二、山下、北川 | |
| 3. 京都帝大 | |
| 松山、田中、脇田、宇井 | |
| 4. 大阪藥專 | |
| 立石、毛滿、藤田、内海 | |
| 5. 大阪高校 | |
| 池田、鳥居、杉浦、今井 | |
| 6. 失格ノ爲メナシ | |

一部 7月17日 関西学生
50 米自由形 水上競技大会
準決勝 S. 14. P. P. 10. 雨 28°C 25°C

| | | |
|-----------|------|------|
| A1. 矢住 信智 | 關 學 | 28.8 |
| 2. 中村 市治 | 神商大 | 29.4 |
| 3. 中村棕一郎 | 大商大 | 31.0 |
| B1. 田中 勳 | 大商大 | 28.2 |
| 2. 三谷 照夫 | 關 學 | 29.0 |
| 3. 渡邊 一文 | 昭 和 | 30.2 |
| C1. 吉田 實 | 關 大 | 28.0 |
| 2. 上原 廣次 | 高松高商 | 29.0 |
| 3. 抱 喜一 | 大商大 | 30.0 |
| 決勝 | | |
| 1. 三谷 照夫 | 關 學 | 28.4 |
| 2. 田中 勳 | 大商大 | 28.8 |
| 4. 矢住 信智 | 關 學 | 29.0 |
| 4. 吉田 實 | 關 大 | 29.2 |
| 5. 中村 市次 | 神商大 | |
| 6. 上原 廣次 | 高松高商 | |

| | | |
|-----------------|------|--------|
| 100 米自由形 | | |
| 準決勝 | | |
| A1. 三谷 照夫 | 關 學 | 1:04.2 |
| 2. 山下 秀 | 高松高商 | 1:05.4 |
| 3. 岩崎 寅雄 | 立命大 | 1:05.6 |
| B1. 庄田 俊治 | 關 學 | 1:06.4 |
| 2. 中村 市治 | 神商大 | 1:07.4 |
| 3. 山口 正 | 高松高商 | 1:09.0 |
| C1. 森本 義郎 | 關 學 | 1:04.4 |
| 2. 吉田 實 | 關 大 | 1:10.8 |
| 3. 抱 喜一 | 大商大 | 1:12.6 |
| 決勝 | | |
| 1. 吉田 實 | 關 大 | 1:02.8 |
| 2. 三谷 照雄 | 關 學 | 1:03.8 |
| 3. 庄田 俊治 | 關 學 | 1:04.2 |
| 4. 森本 義郎 | 關 學 | |
| 5. 岩崎 寅雄 | 立命大 | |
| 6. 山下 秀 | 高松高商 | |

200 米自由形

| | | | |
|------------|------|--------|--|
| 準決勝 | | | |
| A1. 森本 義郎 | 關 學 | 2:28.4 | |
| 2. 船倉 賢二 | 高松高商 | 2:36.6 | |
| 3. 松原 敏雄 | 關 大 | 2:52.6 | |
| B1. 山下 秀 | 高松高商 | 2:37.2 | |
| 2. 庄井 俊治 | 關 學 | 2:39.0 | |
| 3. 鳥井 徹雄 | 昭和高商 | 2:45.8 | |
| C1. 平野 秀夫 | 關 學 | 2:34.4 | |
| 2. 岩崎 寅雄 | 立命大 | 2:35.4 | |
| 3. 山口 正 | 高松高商 | 2:38.2 | |

| | | | |
|-----------|------|--------|--|
| 決勝 | | | |
| 1. 森本 義郎 | 關 學 | 2:23.4 | |
| 2. 庄田 俊治 | 關 學 | 2:28.4 | |
| 3. 山下 秀 | 高松高商 | 2:29.8 | |
| 4. 岩崎 寅雄 | 立命大 | | |
| 5. 平野 秀夫 | 關 學 | | |
| 6. 船倉 賢二 | 高松高商 | | |

| | | | |
|-----------------|------|--------|--|
| 400 米自由形 | | | |
| 準決勝 | | | |
| A1. 田村 岩夫 | 關 學 | 5:40.4 | |
| 2. 東 茂 | 立命大 | 5:51.8 | |
| 3. 室良 幸 | 高松高商 | 5:56.0 | |
| B1. 谷村 秀治 | 高松高商 | 5:24.6 | |
| 2. 虎野 廣治 | 關 學 | 5:25.6 | |
| 3. 石井 松郎 | 同 大 | 6:11.0 | |
| C1. 船倉 賢二 | 高松高商 | 5:33.6 | |
| 2. 平野 秀夫 | 關 學 | 5:45.0 | |
| 3. 鷹野 修一 | 關 大 | 6:33.6 | |

| | | | |
|-----------|------|--------|--|
| 決勝 | | | |
| 1. 田村 岩夫 | 關 學 | 5:13.2 | |
| 2. 虎野 廣治 | 關 學 | 5:19.8 | |
| 3. 谷村 秀治 | 高松高商 | 5:20.6 | |
| 4. 平野 秀夫 | 關 學 | 5:27.8 | |
| 5. 船倉 賢二 | 高松高商 | | |
| 6. 東 茂 | 立命大 | | |

| | | | |
|-----------------|------|---------|--|
| 800 米自由形 | | | |
| 準決勝 | | | |
| A1. 田村 岩夫 | 關 學 | 11:45.8 | |
| 2. 崎山 孝 | 關 學 | 12:07.2 | |
| 3. 室良 幸 | 高松高商 | 12:47.8 | |
| 4. 尾崎 幸三 | 昭和高商 | 13:30.0 | |
| B1. 谷村 秀治 | 高松高商 | 11:32.0 | |
| 2. 虎野 廣治 | 關 學 | 11:35.2 | |
| 3. 東 茂 | 立命大 | 12:34.4 | |
| 4. 橋口 泰助 | 高松高商 | 13:50.6 | |

| | | | |
|-----------|-----|---------|--|
| 決勝 | | | |
| 1. 田村 岩夫 | 關 學 | 10:53.2 | |

2. 虎野 廣治 關 學 11:14.2
3. 谷村 秀治 高松高商 11:21.4
4. 崎山 孝 關 學
5. 東 茂 立命大
6. 室良 幸 高松高商

3. 山口 陽 關 學 1:28.4
3. 湯淺 正夫 同 大 1:29.4
- C1. 渡邊 忠通 同 大 1:24.8
2. 田中 季雄 關 學 1:25.8
3. 大西 英次 立 大 命 1:27.0

- 田村、庄田、虎野、森本
2. 高松高商 10:20.8
 - 山下、兒島、船倉、谷村
 3. 關 大 10:50.6
 - 松原、鷹野、山村、吉田
 4. 神戸商大
 - 井上、森、部坂、中村

50 米背泳

準決勝

- A1. 田原 照雄 高松高商 34.6
2. 片山喜登志 大 商 大 35.2
3. 長谷 繁 關 大 35.4
- B1. 山村 義房 關 大 35.4
2. 結城 忠一 同 大 36.4
3. 兒島 武彦 高松高商 37.2
- C1. 部坂 克夫 神 商 大 34.2
2. 高田 利貞 關 大 34.4
3. 島崎 武 高松高商 38.0

決勝

1. 部坂 克夫 神 商 大 33.8
2. 高田 利貞 關 大 34.2
3. 田原 照雄 高松高商 35.4
4. 長谷 繁 關 大 35.8
5. 山村 義房 關 大
6. 片山喜登志 大 商 大

100 米背泳

準決勝

- A1. 高田 利定 關 大 1:19.0
2. 片山喜登志 大 商 大 1:19.8
3. 結城 忠一 同 大 1:24.0
- B1. 田原 照雄 高松高商 1:20.2
2. 尾島 定彰 關 大 1:21.4
3. 黒田 義雄 關 學 1:22.4
- C1. 長谷 繁 關 大 1:19.0
2. 部坂 克夫 神 商 大 1:20.4
3. 兒島 武彦 高松高商 1:21.8

決勝

1. 田原 照雄 高松高商 1:16.6
2. 高田 利貞 關 大 1:17.2
3. 長谷 繁 關 大 1:17.2
4. 部坂 克夫 神 商 大
5. 片山喜登志 大 商 大
6. 尾島 定彰 關 大

100 米平泳

準決勝

- A1. 矢重 正夫 關 大 1:23.4
2. 清水 恵三 同 大 1:23.8
3. 瀬戸 恒雄 關 學 1:25.8
- B1. 井上 正平 神 商 大 1:19.8

決勝

1. 井上 正平 神 商 大 1:17.6
2. 清水 恵三 同 大 1:22.2
3. 矢野 正夫 關 大 1:22.8
4. 瀬戸 恒雄 關 學 1:24.4
5. 田中 季雄 關 學
6. 大西 英次 立 命 大

200 米平泳

準決勝

- A1. 矢野 正夫 關 大 3:08.4
2. 田中 秀雄 關 學 3:08.6
3. 熊野 泰巳 神 商 大 3:14.4
- B1. 湯淺 正夫 同 大 3:11.6
2. 大西 英次 立 命 大 3:14.8
3. 高留 清 關 大 3:16.6
- C1. 井上 正平 神 商 大 3:09.8
2. 瀬戸 恒男 關 學 3:14.2
3. 渡邊 忠通 同 大 3:14.4

決勝

1. 矢野 正夫 關 大 3:06.2
2. 井上 正平 神 商 大 3:06.4
3. 田中 秀雄 關 學 3:06.8
4. 大西 英治 立 命 大
5. 渡邊 忠通 同 大 學
6. 瀬戸 恒男 關 學

200 米繼泳

決勝

1. 關 學 1:53.2
 2. 高松高商 1:56.2
 3. 關 大 1:58.6
 4. 神戸商大
 5. 大阪商大
 6. 同志社大
- 矢住、三谷、森本、庄田
兒島、山下、上原、船倉
吉田、高田、山村、松原
部坂、中村、森、柏木
抱、片山、中村、田中
石井、大多和、安田、三宅

800 米繼泳

決勝

1. 關 學 9:55.8

得 點

- | | |
|------|-----|
| 關西學院 | 97點 |
| 關西大學 | 55點 |
| 高松高商 | 48點 |
| 神戸商大 | 34點 |

第二回西部學生水上競技大會

6月18日 九大プール米(25)

50 米自由形決勝

1. 檜崎彌之助 福 高 28.6
2. 牧 縣 福 商 29.0
3. 山倉 敏夫 "

100 米自由形決勝

1. 園田 哲郎 佐 高 1:04.8
2. 檜崎彌之助 福 高 1:05.2
3. 宮崎 一彦 九 醫

200 米自由形決勝

1. 森山 一三 九 大 2:22.9
2. 園田 哲郎 佐 高 2:30.2
3. 田中雄三郎 "

400 米自由形決勝

1. 杉本 芳丸 佐 高 5:41.2
2. 井平 正數 "
3. 中村 利夫 西 南

800 米自由形決勝

1. 森山 一三 九 大 11:52.6
2. 杉本 芳丸 佐 高 12:02.4
3. 井手 正數 佐 高

100 米平泳決勝

1. 古森 茂樹 西 南 1:23.2
2. 島 佐 高 1:24.0
3. 中村 良雄 西 南

200 米平泳決勝

1. 島 佐 高 3:04.2
2. 中村 利夫 西 南 3:08.2

3. 古森 茂樹

50 米背泳決勝

| | | | |
|----------|---|---|------|
| 1. 山本 正明 | 九 | 醫 | 35.0 |
| 2. 東條 幸介 | 九 | 大 | 35.9 |
| 3. 原田 佐高 | | | |

100 米背泳決勝

| | | | |
|----------|---|---|--------|
| 1. 山本 正明 | 九 | 醫 | 1:17.8 |
| 2. 東條 幸介 | 九 | 大 | 1:22.0 |
| 3. 原田 佐高 | | | |

200 米継泳決勝

| | |
|-------------|--------|
| 1. 佐賀高校 | 1:58.2 |
| 中川、指山、杉本、園田 | |
| 2. 九州帝大 | 1:59.8 |
| 東條、小澤、相良、森山 | |
| 3. 福岡高商 | |
| 小倉、西山、岡本、牧 | |

800 米継泳決勝

| | |
|-------------|---------|
| 1. 佐賀高校 | 10:21.6 |
| 田中、井平、園田、杉本 | |
| 2. 九州帝大 | 10:40.4 |
| 相良、杉田、東條、森山 | |
| 3. 福岡高校 | |
| 小關、西山、小倉、岡本 | |

後記 水溫稍高くコンディション絶好
とは云ひ難きも概ね良好天気晴
朗、年々向上を示し本年も全種
目新記録を得第一線レベル接近
しつつあるは喜ばしき事なり。

第二回全國高專選手権 水上競技大會

7月25日 神宮外苑水泳場

100 米自由形

豫選

| | | | |
|-----------|---|---|--------|
| A1. 鷺谷 光明 | 日 | 豫 | 1:01.2 |
| 2. 杉田 芳郎 | 早 | 專 | 1:01.4 |
| 3. 太田 忠勝 | 立 | 豫 | 1:03.4 |
| 4. 平野 亮 | 日 | 專 | 1:04.8 |

800 米自由形

豫選

| | | | |
|-----------|---|---|--------|
| B1. 佐々木 猛 | 日 | 專 | 1:00.0 |
| 2. 壺田 重三 | 早 | 專 | 1:02.2 |
| 3. 本田 武次 | 立 | 豫 | 1:04.0 |
| 4. 重山 孝 | 早 | 專 | 1:04.2 |

決勝

| | | | |
|----------|---|---|--------|
| 1. 佐々木 猛 | 日 | 專 | 59.8 |
| 2. 鷺谷 光明 | 日 | 豫 | 1:01.8 |
| 3. 本田 武次 | 立 | 豫 | 1:02.0 |
| 4. 壺田 重三 | 早 | 專 | 1:02.4 |

5. 杉田 芳郎 早 專

6. 太田 忠勝 立 豫

200 米自由形

豫選

| | | | |
|-----------|---|---|--------|
| A1. 宮本 茂 | 早 | 專 | 2:16.6 |
| 2. 鷺谷 光明 | 日 | 豫 | 2:20.2 |
| 3. 岩田 務 | 立 | 豫 | 2:21.4 |
| 4. 太田 忠勝 | | | 2:26.8 |
| B1. 杉田 芳郎 | 早 | 專 | 2:20.0 |
| 2. 佐々木 猛 | 日 | 專 | 2:20.8 |
| 3. 壺田 重三 | 早 | 專 | 2:22.4 |
| 4. 本田 武次 | 立 | 豫 | 2:25.2 |

決勝

| | | | |
|----------|---|---|--------|
| 1. 鷺谷 光明 | 日 | 豫 | 2:14.4 |
| 2. 宮本 茂 | 早 | 專 | 2:15.4 |
| 3. 佐々木 猛 | 日 | 專 | 2:17.6 |
| 4. 杉田 芳郎 | 早 | 專 | 2:18.2 |
| 5. 岩田 務 | 立 | 豫 | |
| 6. 壺田 重三 | 早 | 專 | |

400 米自由形

豫選

| | | | |
|-----------|---|---|--------|
| A1. 宮本 茂 | 早 | 專 | 4:53.2 |
| 2. 馬場 止 | 日 | 專 | 5:03.6 |
| 3. 越戸 優一 | 日 | 豫 | 5:05.6 |
| 4. 岩切 主 | 立 | 豫 | 5:05.6 |
| B1. 天野 富勝 | 日 | 專 | 4:56.0 |
| 2. 宇田 守榮 | 早 | 專 | 5:06.2 |
| 3. 岩田 務 | 立 | 豫 | 5:08.0 |
| 4. 山下 欣一 | 早 | 專 | 5:26.0 |

決勝

| | | | |
|----------|---|---|--------|
| 1. 宮本 茂 | 早 | 專 | 4:47.2 |
| 2. 天野 富勝 | 日 | 專 | 4:53.4 |
| 3. 宇田 守榮 | 早 | 專 | 4:59.6 |
| 4. 岩切 主 | 立 | 豫 | 5:02.2 |
| 5. 越戸 優一 | 日 | 豫 | |
| 6. 馬場 止 | 日 | 專 | |

800 米自由形

豫選

| | | | |
|-----------|---|---|---------|
| A1. 馬場 止 | 日 | 專 | 10:43.6 |
| 2. 伊藤 憲利 | 日 | 專 | 10:46.0 |
| 3. 宇田 守榮 | 早 | 專 | 11:16.4 |
| 4. 山下 欣一 | 早 | 專 | 11:28.6 |
| B1. 天野 富勝 | 日 | 專 | 10:14.0 |
| 2. 越戸 優一 | 日 | 豫 | 11:02.4 |
| 3. 岩切 主 | 立 | 豫 | 11:04.4 |
| 4. 金楯 晴海 | 早 | 高 | 11:41.2 |

決勝

| | | | |
|----------|---|---|---------|
| 1. 天野 富勝 | 日 | 專 | 10:12.6 |
| 2. 宇田 守榮 | 早 | 專 | 10:20.6 |
| 3. 伊藤 憲利 | 日 | 專 | 10:33.4 |
| 4. 岩切 主 | 立 | 豫 | 10:34.8 |
| 5. 馬場 止 | 日 | 專 | |
| 6. 越戸 優一 | 日 | 豫 | |

50 米背泳

豫選

| | | | |
|-----------|---|---|------|
| A1. 吉田 喜一 | 早 | 專 | 32.4 |
| 2. 河野 通廣 | 日 | 豫 | 33.0 |
| 3. 奥田精一郎 | 早 | 高 | 33.6 |
| 4. 内館 洋 | 早 | 專 | 34.2 |
| B1. 平賀 孟 | 立 | 豫 | 33.0 |
| 2. 中野 太郎 | 早 | 專 | 33.2 |
| 3. 山本恭之介 | 早 | 高 | 34.0 |
| 4. 幸村 甫 | 日 | 豫 | 35.4 |

決勝

| | | | |
|----------|---|---|------|
| 1. 吉田 喜一 | 早 | 專 | 31.8 |
| 2. 河野 通廣 | 日 | 豫 | 32.8 |
| 3. 中野 太郎 | 早 | 專 | 33.8 |
| 4. 奥田精一郎 | 早 | 高 | 33.8 |
| 5. 平賀 孟 | 立 | 豫 | |
| 6. 内館 洋 | 早 | 專 | |

100 米背泳

豫選

| | | | |
|-----------|---|---|--------|
| A1. 平賀 孟 | 立 | 豫 | 1:13.0 |
| 2. 山本恭之介 | 早 | 高 | 1:14.0 |
| 3. 河野 通廣 | 日 | 豫 | 1:15.2 |
| 4. 谷口 五郎 | 早 | 高 | 1:16.6 |
| B1. 吉田 喜一 | 早 | 專 | 1:09.6 |
| 2. 中野 太郎 | 早 | 專 | 1:14.6 |
| 3. 奥田精一郎 | 早 | 高 | 1:15.8 |
| 4. 幸村 甫 | 日 | 豫 | 1:16.2 |

決勝

| | | | |
|----------|---|---|--------|
| 1. 吉田 喜一 | 早 | 專 | 1:09.4 |
| 2. 平賀 孟 | 立 | 豫 | 1:12.4 |
| 3. 山本恭之介 | 早 | 高 | 1:13.8 |
| 4. 中野 太郎 | 早 | 專 | 1:14.4 |
| 5. 河野 通廣 | 日 | 豫 | |
| 6. 奥田精一郎 | 早 | 高 | |

100 米平泳

豫選

| | | | |
|-----------|---|---|--------|
| A1. 大林 嗣生 | 早 | 專 | 1:19.2 |
| 2. 古川 敏 | 早 | 高 | 1:20.4 |
| 3. 田口 實 | 日 | 豫 | 1:20.8 |
| 4. 中山 忠夫 | 日 | 專 | 1:24.6 |
| B1. 大浦誠一郎 | 立 | 豫 | 1:17.0 |

- 2. 寺田 武實 早 専 1:19.6
- 3. 深野 富雄 早 専 1:20.0
- 4. 林田 陸夫 日 専 1:23.4

決勝

- 1. 大浦誠一郎 立 豫 1:16.6
- 2. 古川 敏 早 高 1:17.4
- 3. 大林 嗣生 早 専 1:17.4
- 4. 寺田 武實 早 専 1:19.0
- 5. 深野 富雄 早 専
- 6. 田口 實 立 豫

200 米平泳

決勝

- 1. 大浦誠一郎 立 豫 2:46.6
- 2. 古川 敏 早 高 2:50.4
- 3. 川野 隆三 早 専 2:56.4
- 4. 大林 嗣生 早 専 2:57.6
- 5. 三輪 春雄 早 専 "
- 6. 田口 實 立 豫 "

300 米継泳

決勝

- 1. 早大専門部 9:21.2
宮本、宇田、壺田、杉田
- 2. 日大専門部 9:28.2
伊藤、佐々木、天野、馬場
- 3. 立大豫科 9:33.8
岩田、本田、太田、岩切
- 4. 日大豫科
越戸、中村、幸村、鷺谷
- 5. 早 高
山本、奥田、近藤、金樹

300 米混継泳

決勝

- 1. 早大専門部 3:27.8
吉田、大林、杉浦
- 2. 立大豫科 3:30.4
平賀、大浦、本田
- 3. 日大豫 3:38.8
河野、田口、鷺谷
- 4. 早 高
山本、古川、金樹
- 5. 日大専門部
原、林田、佐々木

得点

- 早大専門部 84点 立大豫科 43点
- 日大専門部 37点 日大豫科 31点
- 早 高 23点

第十二回横濱學生水上競技大會

7月7・8日

横濱プール

50 米自由形

- 1. 鈴木 重夫 Y 専 29.4
- 2. 岡山英太郎 横 専 29.8
- 3. 森 敏彦 關 東 30.0
- 4. 仁藤 勝彦 高 商

100 米自由形

- 1. 安田幸次郎 高 商 1:06.4
- 2. 荒井 茂 關 東 1:07.2
- 3. 山本 廣美 Y 専 1:08.8
- 4. 岡山英太郎 横 専

200 米自由形

- 1. 荒井 茂 關 東 2:32.6
- 2. 山本 廣美 Y 専 2:35.0
- 3. 安田幸次郎 高 商
- 4. 池田 晃 横 専

400 米自由形

- 1. 河野 善次 關 東 5:25.8
- 2. 西田 三郎 "
- 3. 津村 弘基 横 専 5:54.4
- 4. 飯野 卓男 Y 専

800 米自由形

- 1. 河野 善次 關 東 11:43.6
- 2. 西田 三郎 "
- 3. 栗林 俊一 横 専 12:46.2
- 4. 飯野 卓男 Y 専

100 米背泳

- 1. 上川内洋六 高 商 1:22.4
- 2. 山本 泰雄 Y 専 1:23.8
- 3. 尾崎 照夫 横 専 1:24.0
- 4. 服部 武夫 "

200 米背泳

- 1. 上川内洋六 高 商 3:00.2
- 2. 尾崎 照夫 横 専 3:07.8
- 3. 中谷 慎三 高 商 3:08.0
- 4. 服部 武夫 横 専

100 米平泳

- 1. 川崎 慶一 横 専 1:26.4
- 2. 泰 禮次郎 "
- 3. 辻本 定一 高 工 1:27.8
- 4. 兒安 守 横 専

200 米平泳

- 1. 川崎 慶一 横 専 3:13.0

- 2. 辻本 定一 高 工 3:17.4
- 3. 兒安 守 横 専 3:17.6
- 4. 泰 禮次郎 "

200 米継泳

- 1. 横 専 2:00.4
池田、津村、關川、岡山
- 2. Y 専 2:00.8
鈴木、岩満、山本(廣)、山本(泰)
- 3. 關東學院 2:01.4
荒井、河野、森、西田
- 4. 高 商

800 米継泳

- 1. 關東學院 10:29.4
河野、荒井、森、西田
- 2. 高 商 10:49.0
安田、仁藤、木内、土川内
- 3. 横 専 10:51.4
池田、栗林、津村、岡山
- 4. Y 専

第十二回東部高等學校水上競技大會

7月23日 明治神宮外苑水泳場

100 米自由形決勝

- 1. 米本禮太郎 府 立 1:05.6
- 2. 濱田 收成 城 1:06.0
- 3. 湯淺 廣 水 戸 1:07.4

200 米自由形決勝

- 1. 湯淺 廣 水 戸 2:30.8
- 2. 寺田 國雄 靜 岡 2:32.2
- 3. 米本禮太郎 府 立 2:32.8

400 米自由形決勝

- 1. 石川 敏行 水 戸 5:28.2
- 2. 大河内健吉 八 高 5:36.0
- 3. 林 良一 浦 和 5:40.2

800 米自由形決勝

- 1. 石川 敏行 水 戸 11:27.2
- 2. 大河内健吉 八 高 12:05.0
- 3. 大津 正男 一 高 12:21.2

100 米背泳決勝

- 1. 川崎鋼次郎 一 高 1:21.8
- 2. 大場 和夫 水 戸 1:22.0
- 3. 清水 淳 成 蹊 1:24.0

200 米背泳決勝

- 1. 川崎鋼次郎 一 高 2:57.8
- 2. 大場 和夫 水 戸 3:02.8

| | |
|------------------|---------|
| 3. 大井 哲二 高 | 3:03.0 |
| 100 米平泳決勝 | |
| 1. 錦 織普 東 高 | 1:21.8 |
| 2. 川原 眞純 松 本 | 1:22.0 |
| 3. 守田 謙三 成 城 | 1:22.6 |
| 200 米平泳決勝 | |
| 1. 錦 織普 東 高 | |
| 2. 寛 潤 浦 和 | |
| 3. 持田 英 水 戸 | |
| 200 米繼泳決勝 | |
| 1. 一 高 | 1:59.4 |
| 川崎、黒川、鈴木、瀧藤 | |
| 2. 静 岡 | 1:59.4 |
| 森山、渡邊、村松、寺田 | |
| 3. 八 高 | 2:01.2 |
| 渡邊、桐生、不搏、大河内 | |
| 800 米繼泳決勝 | |
| 1. 水 戸 | 10:37.2 |
| 湯淺、深谷、藤根井、石川 | |
| 2. 一 高 | 10:47.4 |
| 川崎、鈴木、大津、瀧藤 | |
| 3. 八 高 | 11:01.2 |
| 渡邊、桐生、須賀、大河内 | |

| | | |
|----------------|---------|-----|
| 3. 小澤泰三郎 九 州 | 1:23.2 | 準決勝 |
| 200 米背泳 | | |
| 1. 山藤 哲三 東 京 | 2:52.6 | |
| 2. 東條 幸介 九 州 | 2:03.2 | |
| 3. 小澤泰三郎 九 州 | 3:07.4 | |
| 100 米平泳 | | |
| 1. 苗村 六郎 京 都 | 1:17.2 | |
| 2. 林 周一 東 京 | 1:20.8 | |
| 3. 八木 昭一 東 京 | 1:21.0 | |
| 200 米平泳 | | |
| 1. 苗村 六郎 京 都 | 2:50.4 | |
| 2. 林 周一 東 京 | 3:00.2 | |
| 3. 八木 昭一 東 京 | 3:03.2 | |
| 200 米繼泳 | | |
| 1. 東 京 | 1:45.0 | |
| 小田、圖師、山藤、中島 | | |
| 2. 九 州 | 2:02.6 | |
| 東條、小澤、齋藤、相良 | | |
| 3. 京 都 | 2:02.8 | |
| 浄法寺、宇井、松山、加藤 | | |
| 800 米繼泳 | | |
| 1. 東 京 | 9:48.6 | |
| 圖師、中島、横尾、北村 | | |
| 2. 京 城 | 10:48.6 | |
| 宮本、沼澤、矢野、小林 | | |
| 3. 九 州 | 11:15.0 | |
| 栗條、齋藤、永田、相良 | | |

| | |
|----------------|--------|
| A1. 新井 茂雄 立 大 | 58.6 |
| 2. 杉田 芳郎 稻 泳 會 | 1:02.0 |
| 3. 壺田 重三 " " | 1:02.4 |
| 4. 宮本 常司 日立鑛山 | 1:02.6 |
| B1. 佐々木 猛 日 大 | 1:00.6 |
| 2. 杉浦 重雄 稻 泳 會 | 1:01.2 |
| 3. 大崎 定兼 立 大 | 1:02.0 |
| 4. 牧野 兵庫 伊 都 中 | |
| 決 勝 | |
| 1. 新井 茂雄 立 大 | 58.6 |
| 2. 佐々木 猛 日 大 | 1:00.2 |
| 3. 杉浦 重雄 稻 泳 會 | 1:01.0 |
| 4. 杉田 芳郎 " " | 1:01.6 |
| 5. 大崎 定兼 立 大 | 1:01.8 |
| 6. 壺田 重三 稻 泳 會 | 1:03.2 |

| | |
|-----------------|--------|
| 200 米自由形 | |
| 豫 選 | |
| A1. 新井 茂雄 立 大 | 2:11.0 |
| 2. 杉田 芳郎 稻 泳 會 | 2:18.0 |
| 3. 島本 信美 三 田 水 | 2:21.6 |
| 4. 宮本 常司 日立鑛山 | 2:23.8 |
| B1. 宮本 茂 稻 泳 會 | 2:15.8 |
| 2. 津田 國男 大阪十倉 | 2:17.8 |
| 3. 牧野 兵庫 伊 都 中 | 2:20.0 |
| 4. 本田 武次 立 大 | 2:21.4 |
| C1. 杉浦 重雄 稻 泳 會 | 2:18.4 |
| 2. 岩田 務 立 大 | 2:19.6 |
| 3. 佐々木 猛 日 大 | 2:20.0 |
| 4. 小柳 清志 中 京 商 | 2:23.0 |
| D1. 鶴藤 俊平 立 大 | 2:20.0 |
| 2. 鷺谷 光明 日 大 | 2:20.8 |
| 3. 川合 宗夫 伊 都 中 | 2:22.8 |
| 4. 壺田 重三 稻 泳 會 | 2:24.2 |

| | |
|----------------|------------|
| 準決勝 | |
| A1. 宮本 茂 稻 泳 會 | 2:13.6 |
| 2. 鷺谷 克明 日 大 | 2:18.8 |
| 3. 鶴藤 俊平 立 大 | 2:18.8 |
| 4. 牧野 兵庫 伊 都 中 | 2:19.6 |
| B1. 新井 茂雄 立 大 | 2:10.8 |
| 2. 津田 國男 大阪十合 | 2:17.6 |
| 3. 杉浦 重雄 稻 泳 會 | 2:18.0 |
| 4. 島本 信美 三 田 水 | 2:18.4 |
| 決 勝 | |
| 1. 新井 茂雄 立大 | 2:09.6(日對) |
| 2. 宮本 茂 稻 泳 會 | 2:14.6 |
| 3. 鷺谷 光明 日 大 | 2:17.0 |

第六回全國帝國大學水上競技大會

9月2・3日 東京帝大水泳場(25)

| | |
|-----------------|---------|
| 100 米自由形 | |
| 1. 中島 了勳 東 京 | 1:04.2 |
| 2. 川上 理郎 北 海 道 | 1:05.0 |
| 3. 小出 義彦 東 京 | 1:05.4 |
| 200 米自由形 | |
| 1. 中島 了勳 東 京 | 2:27.2 |
| 2. 小林 誠 京 城 | 2:30.4 |
| 3. 横尾 清吾 東 京 | 2:31.4 |
| 400 米自由形 | |
| 1. 圖師 忠 東 京 | 5:16.8 |
| 2. 宮本 富郎 京 城 | 5:31.0 |
| 3. 堀内 文夫 東 京 | 5:38.6 |
| 800 米自由形 | |
| 1. 圖師 忠 京 東 | 11:19.6 |
| 2. 宮本 富郎 京 城 | 11:41.4 |
| 3. 堀内 文夫 東 京 | 11:48.6 |
| 100 米背泳 | |
| 1. 山藤 哲三 東 京 | 1:19.0 |
| 2. 東條 幸介 九 州 | 1:21.2 |

日本選手權水上競技大會

7日12・13・14日 明治神宮外苑水泳場

男子之部

| | |
|-----------------|--------|
| 100 米自由形 | |
| 豫 選 | |
| A1. 佐々木 猛 日 大 | 1:00.8 |
| 2. 宮本 常司 日立鑛山 | 1:02.4 |
| 3. 本田 武次 立 大 | 1:03.2 |
| 4. 壺田 重三 稻 泳 會 | 1:03.2 |
| B1. 杉田 芳郎 稻 泳 會 | 1:01.2 |
| 2. 大崎 定兼 立 大 | 1:02.6 |
| 3. 小柳 清志 中 京 商 | 1:03.0 |
| 4. 島本 耕作 和歌高商 | 1:03.0 |
| C1. 新井 茂雄 立 大 | 58.0 |
| 2. 牧野 兵庫 伊 都 中 | 1:01.6 |
| 3. 杉浦 重雄 稻 泳 會 | 1:01.8 |
| 4. 太田 忠勝 立 大 | 1:02.0 |

- 4. 津田 國男 大阪十合 2:18.6
- 5. 鶴藤 俊平 立 大 2:19.2
- 6. 島本 信美 三 田 水 2:19.2

400 米自由形

豫 選

- A1. 宇田 守榮 稻 泳 會 4:55.8
- 2. 高橋 弘 三 田 水 4:56.0
- 3. 津田 國男 大阪十合 4:56.4
- 4. 村山 修一 伊 都 中 5:07.8
- B1. 田中 英作 稻 泳 會 4:54.8
- 2. 片山 崇 三 田 水 4:55.8
- 3. 鷺谷 光明 日 大 4:59.4
- 4. 杉山 正一 中 泉 農 5:05.4
- C1. 天野 富勝 日 大 4:52.6
- 2. 鶴藤 俊平 立 大 5:00.0
- 3. 栗原 徹 日 大 5:02.0
- 4. 小倉彌太郎 和 歌 商 5:09.0
- D1. 宮本 茂 稻 泳 會 4:51.4
- 2. 越戸 優一 日 大 5:01.6
- 3. 伊藤 憲利 日 大 5:03.6
- 4. 島本 信美 三 田 水 5:06.0

準決勝

- A1. 高橋 弘 三 田 水 4:51.8
- 2. 田中 英作 稻 泳 會 4:51.8
- 3. 津田 國男 大阪十合 4:55.0
- 4. 栗原 徹 同 大 5:00.0
- B1. 宮本 茂 稻 泳 會 4:48.0
- 2. 鷺谷 光明 日 大 4:52.4
- 3. 片山 崇 三 田 水 4:57.4
- 4. 宇田 守榮 稻 泳 會 4:57.4

決 勝

- 1. 宮本 茂 稻 泳 會 4:48.0
- 2. 田中 英作 " 4:48.4
- 3. 高橋 弘 三 田 水 4:49.4
- 4. 鷺谷 光明 日 大 4:53.6
- 5. 津田 國男 大阪十合 4:55.6
- 6. 宇田 守榮 稻 泳 會 4:56.2

1500 米自由形

豫 選

- A1. 田中 英作 稻 泳 會 19:53.0
- 2. 越戸 優一 日 大 20:10.8
- 3. 村山 修一 伊 都 中 20:17.8
- 4. 岩切 主 立 大 20:25.6
- B1. 天野 富勝 日 大 19:32.8
- 2. 宇田 守榮 稻 泳 會 19:43.8
- 3. 片山 崇 三 田 水 19:50.0
- 4. 浅野 俊雄 中 京 商 20:52.0

- C1. 本間 俊夫 立 大 19:40.8
- 2. 高橋 弘 三 田 水 20:21.2
- 3. 馬場 止 日 大 20:41.6
- 4. 黒澤佑一郎 灘 中 20:52.8

決 勝

- 1. 天野 富勝 日 大 19:21.8
- 2. 本間 俊夫 立 大 19:34.4
- 3. 片山 崇 三 田 水 19:41.8
- 4. 田中 英作 稻 泳 會 19:53.8
- 5. 越戸 優一 日 大 20:01.2
- 6. 宇田 守榮 稻 泳 會 20:03.4

100 米背泳

豫 選

- A1. 兒島 泰彦 三 田 水 1:08.6
- 2. 河野 通廣 日 大 1:12.8
- 3. 奥田精一郎 稻 泳 會 1:14.0
- 4. 堀泰 一郎 三 田 水 1:14.4
- B1. 吉田 喜一 稻 泳 會 1:09.4
- 2. 妙中 要造 三 田 水 1:12.8
- 3. 中野 太郎 稻 泳 會 1:13.0
- 4. 松本 進 昭和製鋼 1:14.0

C1. 谷口 利弘 日 大 1:09.8

- 2. 平賀 孟 立 大 1:13.0
- 3. 山本恭之介 稻 泳 會 1:13.4
- 4. 長谷川黄一 函 館 商 1:16.8
- D1. 坂本 响一 立 大 1:11.6
- 2. 本間 竹志 文 理 大 1:14.2
- 3. 藤井敬次郎 濱 一 中 1:14.4
- 4. 大野木 式 修 道 中 1:19.0

準決勝

- A1. 吉田 喜一 稻 泳 會 1:09.2
- 2. 河野 通廣 日 大 1:12.6
- 3. 平賀 孟 立 大 1:12.8
- 4. 坂本 响一 立 大 1:12.8
- B1. 兒島 泰彦 三 田 水 1:09.2
- 2. 谷口 利弘 日 大 1:11.0
- 3. 中野 太郎 稻 泳 會 1:13.8
- 4. 妙中 要造 三 田 水 1:13.8

決 勝

- 1. 吉田 喜一 稻 泳 會 1:08.2
- 2. 兒島 泰彦 三 田 水 1:08.8
- 3. 谷口 利弘 日 大 1:11.2
- 4. 河野 通廣 日 大 1:12.0
- 5. 坂本 响一 立 大 1:12.2
- 6. 平賀 孟 立 大 1:13.2

200 米平泳

豫 選

- A1. 野田 務 明 大 2:49.2
- 2. 田畑 三郎 京 二 商 2:53.0
- 3. 吉村喜代造 岸和田中 2:54.4
- 4. 松原 正次 耐 久 中 2:56.4
- B1. 藤垣亮太郎 茨 木 中 2:61.2
- 2. 山口 正保 明 大 2:55.6
- 3. 三輪 春雄 稻 泳 會 2:58.2
- 4. 木村 龍雄 東 邦 商 3:01.0
- C1. 大浦誠一郎 立 大 2:44.6
- 2. 岩崎 衆郎 波 泳 會 2:58.4
- 3. 加藤 久男 袋 井 商 3:00.2
- 4. 川野 隆三 稻 泳 會 3:00.8
- D1. 葉室 鐵夫 日 大 2:41.6
- 2. 古川 敏 稻 泳 會 2:49.6
- 3. 小幡 令二 濱 一 中 2:57.0
- 4. 加藤 英彦 茨 木 中 3:00.6

準決勝

- A1. 野田 務 明 大 2:50.0
- 2. 葉室 鐵夫 日 大 2:51.4
- 3. 藤垣亮太郎 茨 木 中 2:52.0
- 4. 岩崎 衆郎 波 泳 會 2:55.8
- B1. 大浦誠一郎 立 大 2:49.4
- 2. 古川 敏 稻 泳 會 2:55.2
- 3. 田畑 三郎 京 二 商 2:55.4
- 4. 山口 正保 明 大 2:56.4

決 勝

- 1. 葉室 鐵夫 日大 **2:40.0(日對)**
- 2. 大浦誠一郎 立 大 2:44.6
- 3. 古川 敏 稻 泳 會 2:48.2
- 4. 野田 務 明 大 2:48.2
- 5. 田畑 三郎 京 二 商 2:51.8
- 6. 藤垣亮太郎 茨 木 中 2:52.2

女子部

100 米自由形

豫 選

- A1. 井上 三代 愛 女 1:17.4
- 2. 永田喜奴子 苦 津 女 1:19.6
- 3. 飯島 富子 無 1:22.0
- 4. 服部 照子 日 本 女 1:24.6
- B1. 吉田ミチ子 吳 精 華 1:21.6
- 2. 高橋 美代 魚 津 女 1:22.2
- 3. 安富磨瑛枝 京 二 條 女 1:22.6
- 4. 佐野のぶ子 東 府 四 女 1:23.6

決 勝

- 1. 井上 三代 愛 一 女 1:18.0
- 2. 永田喜奴子 苦 津 女 1:19.0
- 3. 吉田ミチ子 吳 精 華 1:20.2

- 4. 高橋 美代 魚津女 1:21.0 決勝
- 5. 安富磨瑛枝 京二條女 1:21.4
- 6. 佐野のぶ子 東府四女 1:22.0

200 米自由形

豫選

- A1. 古田つね子 日體女 2:58.8
- 2. 泉 喜代志 魚津女 3:09.6
- 3. 佐野のぶ子 東府四女 3:16.4
- 4. 脇 みよ 平塚女 3:32.8
- B1. 三鬼百合子 土肥女 2:51.4
- 2. 井上 三代 愛一女 2:55.0
- 3. 坂口 よし 中泉女 2:55.8
- 4. 旗野 富美 東府四女 2:56.8

決勝

- 1. 三鬼百合子 土肥女 2:50.2
- 2. 古田つね子 日體女 2:54.6
- 3. 井上 三代 愛一女 2:55.4
- 4. 坂口 よし 中泉女 2:56.0
- 5. 旗野 富美 東府四女 2:59.0
- 9. 泉喜 代志 魚津女 3:09.4

400 米自由形

豫選

- A1. 吉田つね子 日體女 6:19.8
- 2. 高橋 美代 魚津女 6:44.8
- 3. 泉 喜代志 " 6:56.2
- 4. 松崎 菊枝 横濱女 7:18.6
- B1. 三鬼百合子 土肥女 6:06.8
- 2. 梶田 宏子 愛淑徳 6:12.2
- 3. 旗野 富美 東府四女 6:20.0
- 4. 在口 よし 中泉女 6:26.0

決勝

- 1. 三鬼百合子 土肥女 6:05.2
- 2. 梶田 宏子 愛淑徳 6:10.0
- 3. 古田つね子 日體女 6:16.2
- 4. 旗野 富美 東府四女 6:25.2
- 5. 坂口 よし 中泉女 6:30.2
- 6. 松崎 菊枝 横濱女 7:50.8

50 米背泳

豫選

- A1. 岩本 茂子 土肥女 40.8
- 2. 佐々木信子 平塚女 41.0
- 3. 新畑 明子 京府一女 45.4
- 4. 渡邊 紀子 東府六女 45.6
- B1. 伊藤さとし 日體女 39.6
- 2. 保手濱政子 土肥女 41.4
- 3. 廣田喜久子 兵庫二女 42.0
- 4. 有賀 吉 京二女 42.6

- 1. 伊藤さとし 日體女 40.0
- 2. 保手濱政子 土肥女 41.6
- 3. 廣田喜久子 兵庫二女 41.6
- 4. 岩本 茂子 土肥女 42.0
- 5. 佐々木信子 平塚女 42.0
- 6. 有賀 吉 京二女 43.6

100 米背泳

豫選

- A1. 岩本 茂子 土肥女 1:32.0
- 2. 佐野 慶子 東府四女 1:32.8
- 3. 鈴木 正子 横二女 1:40.2
- 4. 齋藤 房江 日本女 1:43.4
- B1. 飯島 富子 無 1:26.8
- 2. 伊藤さとし 日體女 1:27.6
- 3. 廣田喜久子 兵庫二女 1:31.0
- 4. 佐々木信子 平塚女 1:31.0

決勝

- 1. 伊藤さとし 日體女 1:26.8
- 2. 飯島 富子 無 1:27.0
- 3. 廣田喜久子 兵庫二女 1:31.0
- 4. 佐々木信子 平塚女 1:31.4
- 5. 佐野 慶子 東府四女 1:33.2
- 6. 岩本 茂子 土肥女 1:33.6

100 米平泳

豫選

- A1. 南里千瑛子 兵庫二女 1:34.4
- 2. 天野 主子 吳精華 1:35.0
- 3. 大川貴美子 京府一女 1:39.2
- 4. 星 八重 横濱二女 1:34.4
- B1. 野中喜美子 東府四女 1:32.2
- 2. 三枝美貴子 日本女 1:37.2
- 3. 須田 孝子 苫津女 1:39.0
- 4. 澤村 宣子 東府二女 1:40.2
- C1. 中山 絹子 無 1:34.4
- 2. 蔭山美佐子 東府六女 1:37.0
- 3. 奥田 明子 東府二女 1:40.0
- 4. 梶川田鶴子 土肥女 1:40.4

決勝

- 1. 南里千瑛子 兵庫二女 1:33.6
- 2. 中山 絹子 無 1:33.6
- 3. 野中喜美子 東府四女 1:33.8
- 4. 天野 主子 吳精華女 1:34.4
- 5. 蔭山美佐子 東府六女 1:37.4
- 6. 大川貴美子 東府一女 1:37.8

200 米平泳

豫選

- A1. 南里千瑛子 兵庫二女 3:22.4

- 2. 天野 主子 吳精華 3:22.4
- 3. 野中喜美子 東府四女 3:25.2
- 4. 大川貴美子 京府一女 3:27.2
- B1. 中山 絹子 無 3:19.6
- 2. 蔭山美佐子 東府六女 3:29.6
- 3. 町井 貞子 愛一女 3:30.2
- 4. 梶川田鶴子 土肥女 3:31.4

決勝

- 1. 中山 絹子 無 3:18.4
- 2. 天野 主子 吳精華 3:20.0
- 3. 南里千瑛子 兵庫二女 3:21.8
- 4. 野中喜美子 東府四女 3:23.8
- 5. 大川貴美子 京府一女 3:28.2
- 6. 蔭山美佐子 東府六女 3:29.2

京都選手権兼日本選手権水上競技豫選會

7月22・23日 京都三中プール(25)

男子之部

100 米自由形

- 1. 樋口 榮一 京水俱 1:04.8
- 2. 坂上清太郎 " 1:05.0
- 3. 廣瀧 道三 三中 1:06.5

200 米自由形

- 1. 樋口 榮一 京水俱 2:26.4
- 2. 坂上清太郎 " 2:26.8
- 3. 沼田 侃一 同高商 2:34.6

400 米自由形

- 1. 水瀬 光 二商 5:15.0
- 2. 阿座上新吾 三中 5:15.7
- 3. 大東 尙一 二商 6:03.4

1500 米自由形

- 1. 水瀬 光 二商 20:54.2
- 2. 阿座上新吾 三中 21:16.9
- 3. 山村 進 三中 23:32.4

100 米背泳

- 1. 杉山 雅男 二商 1:21.0
- 2. 飛田 喜三 " 1:24.3
- 3. 田口 愼吾 一商 1:27.5

100 米平泳

- 1. 田畑 三郎 二商 1:16.9
- 2. 小仲 博 一商 1:25.2
- 3. 國川 延夫 二商 1:27.7

200 米平泳

- 1. 田畑 三郎 二商 2:45.8
- 2. 小仲 博 一商 3:06.2

3. 土岐 静次 二 商 3:09.0

女子之部

100 米自由形

1. 安富磨瑛枝 二 條 女 1:23.8

2. 浅井佐紀子 府 二 1:28.1

3. 土橋 美子 " 1:29.4

200 米自由形

1. 安富磨瑛枝 二 條 3:08.4

2. 菅野 和枝 府 一 3:09.4

3. 中村マキ子 " 3:10.8

400 米自由形

1. 菅野 和枝 府 一 6:46.2

2. 中村マキ子 " 6:48.7

3. 大雲 薫 " 6:53.6

50 米背泳

1. 新畑 明子 府 一 42.2

2. 有賀 吉 二 條 42.9

3. 山下 廻子 " 43.8

100 米背泳

1. 有賀 吉 二 條 1:34.8

2. 新畑 明子 府 一 1:36.0

3. 山下 廻子 二 條 1:38.5

100 米平泳

1. 大川喜美子 府 一 1:36.9

2. 澤村 宣子 府 二 1:38.4

3. 奥田 明子 府 二 1:38.7

200 米平泳

1. 大川喜美子 府 一 3:27.0

2. 奥田 明子 府 二 3:28.3

3. 山下よし江 二 條 3:30.4

日本選手権水上競技大會廣島豫選會

7月23日 廣島二中游泳池米(50)

男子ナシ

女子

100 米自由形決勝

1. 吉田ミチ子 吳精華女 1:21.8

2. 金本 貞子 土肥女 1:27.2

3. 田中 静子 廣島市女 1:29.0

200 米自由形決勝

1. 三鬼百合子 土肥高女 2:52.8

2. 金本 貞子 土肥高女 3:13.8

3. 尾川 昭枝 廣島市女 3:18.6

400 米自由形決勝

1. 三鬼百合子 土肥高女 6:11.4

2. 吉田ミチ子 吳精華女 6:57.8

3. 尾川 昭枝 廣島市女 7:05.8

50 米背泳決勝

1. 保手濱政子 土肥高女 43.0

2. 岩本 茂子 土肥高女 43.2

3. 渡邊 貞子 吳精華女 45.2

4. 金森志都子 吳精華女 45.2

100 米背泳決勝

1. 保手濱政子 土肥高女 1:36.2

2. 岩本 茂子 土肥高女 1:36.4

3. 渡邊 貞子 吳精華女 1:40.2

100 米平泳決勝

1. 天野 主子 吳精華女 1:37.6

2. 加藤 順子 廣島市女 1:38.6

3. 梶川田鶴子 土肥高女 1:41.0

200 米平泳決勝

1. 天野 主子 吳精華女 3:26.4

2. 加藤 順子 廣島市女 3:31.4

3. 梶川田鶴子 土肥高女 3:31.4

石川縣水上競技大會

昭和 14 年 7 月 23 日

最高記録

(プール不明)

男子 100 米自由形

久保 敏雄 石川師範 1:14.2

200 米自由形

久保 敏雄 川石師範 2:53.7

400 米自由形

大橋 俊信 金澤二中 6:35.0

1500 米自由形

大橋 俊信 金澤二中 23:43.4

150 米平泳

平野 睦次 金澤商業 1:29.4

200 米平泳

上原 良一 金澤二中 3:16.8

100 米背泳

堀内 博 金澤二中 1:25.9

100 米背泳

清水 勇 金澤商業 3:11.8

800 米繼泳

金澤二中 12:29.2

女子 50 米自由形

毛利 和子 42.6

100 米自由形

高橋 美代 魚津高女 1:20.2

200 米自由形

泉喜 代志 魚津高女 3:09.7

400 米自由形

高橋 美代 魚津高女 6:38.2

50 米背泳

栢田奈美子 金澤一女 46.3

100 米背泳

廣田 幸子 魚津高女 1:43.4

100 米平泳

内田喜代子 金澤二女 1:51.6

200 米平泳

内田喜代子 金澤二女 3:57.4

400 米繼泳

魚津高女 6:13.2

泉、高橋、廣田、金盛

日本選手権濱名灣豫選會

7月28日 8月2日 濱松一中プール

男子部

100 米自由形

1. 杉浦 重雄 稻泳會 1:07.0

2. 山下 欣一 " 1:09.8

3. 彌津 三郎 三田水 1:12.8

200 米自由形

1. 杉浦 重雄 稻泳會 2:27.4

2. 彌津 三郎 三田水 2:34.4

3. 山下 欣一 稻泳會 2:34.6

400 米自由形

1. 高橋 弘 三田水 5:08.4

2. 田中 英作 稻泳會 5:16.0

3. 寺田 登 三田水 5:58.4

1500 米自由形

1. 田中 英作 稻泳會 20:58.2

2. 高橋 弘 三田水 21:16.8

200 米平泳

1. 長久 俊三 三田水 3:00.4

2. 青山 雄三 " 3:12.6

3. 高林 勇 " 3:14.4

女子部

100 米自由形

1. 藤田 時子 中泉高女 1:25.6

2. 石田きよ子 " 1:41.0

3. 伊藤さかゑ " 1:42.6

200 米自由形

1. 古田つね子 日本女體 3:04.6

2. 坂口 よし 中 泉 女 3:06.4
 3. 高木 すぎ " 3:15.8

3. 小原 一郎 仙臺二中 3:27.3

大越、俵谷、相田、加藤

3. 長商チーム 11:47.0
 林、高野、小片、中村

400 米自由形

1. 古田つね子 日本女體 6:29.3
 2. 坂口 よし 中 泉 女 6:34.6
 3. 高木 すぎ " 7:01.8

第十一回新潟縣中等水上選手權兼日本選手權豫選會

日本選手權長野豫選會

50 米背泳

1. 伊藤さとし 日本女體 41.0
 2. 青島 博子 中 泉 女 43.2
 3. 山口 順子 " 49.0

7 月 30 日 長岡プール(50)

7 月 30 日 長野市営プール(50)

150 米背泳

1. 伊藤さとし 日本女體 1:29.0
 2. 青島 博子 中 泉 女 1:38.8
 3. 山口 順子 " 1:49.0

100 米自由形決勝

1. 加藤 一郎 長 中 1:11.1
 2. 中村 藤雄 長 商 1:12.0
 3. 登山直四郎 長 工 1:12.5

1500 米自由形決勝

1. 峰光 幸 長野中 25:28.2
 2. 西澤 英吾 " 27:18.6
 3. 長峰英五郎 " 27:25.4

100 米平泳

1. 飯塚須賀子 中 泉 女 1:42.2
 2. 伊藤シズエ " 1:47.2

400 米自由形決勝

1. 田村 勇 長 工 5:48.7
 2. 大越古志男 長 中 5:52.2
 3. 中村 藤雄 長 高 6:01.6

100 米自由形決勝

1. 池田 眞雄 長 師 1:10.4
 2. 竹内 茂 長 中 1:15.2
 3. 關 浩 " 1:19.0

200 米平泳

1. 飯塚須賀子 3:40.0
 2. 伊藤シズエ 3:49.0

800 米自由形決勝

1. 田村 勇 長 工 12:10.3
 2. 大越古志男 長 中 12:25.0
 3. 林 貫司 長 商 12:44.4

200 米自由形決勝

1. 竹内 茂 長 中 2:48.8
 2. 西澤 清 協 會 2:55.0
 3. 中野 幹雄 長 中 2:58.4

日本選手權宮城豫選會

7 月 30 日 二高プール(25)

100 米自由形

1. 坂野 耕平 東北學 1:08.6
 2. 三浦 宮城工OB 1:10.8
 3. 伊藤 好夫 仙臺二中 1:18.8

50 米背泳決勝

1. 岸 翼 長 中 40.0
 2. 高野 英作 長 商 41.6
 3. 土橋 巖 長 工 43.5

400 米自由形決勝

1. 中條 清利 長 商 6:08.8
 2. 西澤 清 協 會 6:22.8
 3. 關 浩 長 中 6:28.2

200 米自由形

1. 坂野 耕平 東北學 2:41.2
 2. 増澤 明信 仙臺二中 2:57.4
 3. 高田 武 東北學 3:08.3

100 米背泳決勝

1. 本間 竹志 文 理 1:20.2
 2. 岸 翼 長 中 1:26.8
 3. 高野 英作 長 商 1:30.6

50 米背泳決勝

1. 宮澤 清治 長 中 38.5
 2. 碓田 文彦 " 43.7
 3. 西澤 義幸 " 47.0

400 米自由形

1. 大浦 勳 仙臺一中 6:02.8
 2. 齋藤 正一 " 6:09.2
 3. 増澤 明信 仙臺二中 6:17.2

100 米平泳決勝

1. 品川 文人 高 工 1:29.8
 2. 青木 茂 " 1:33.9
 3. 平石 赴夫 長 中 1:34.5

100 米背泳決勝

1. 宮澤 清治 長 中 1:30.4
 2. 碓田 文彦 " 1:34.8
 3. 西澤 義幸 " 1:47.1

1500 米自由形

1. 大浦 勳 仙臺一中 25:07.4
 2. 齋藤 正一 " 25:12.1
 3. 瀬戸 和夫 仙臺二中 26:16.5

200 米平泳決勝

1. 品川 文人 長 工 3:18.4
 2. 中靜 文一 長 中 3:24.0
 3. 青木 茂 長 工 3:26.5

100 米平泳決勝

1. 桐山 光雄 協 會 1:20.8
 2. 中澤 三郎 長 商 1:36.8
 3. 吉村 良一 長 中 1:38.8

100 米背泳

1. 上西 毅 東北學 1:25.4
 2. 縮 博 仙二中OB 1:29.0
 3. 荒井 純 仙臺一中 1:35.5

200 米繼泳決勝

1. 長中チーム 2:05.8
 相田、山家、大越、加藤
 2. 長工チーム 2:09.0
 田村、本間、大友、八田
 3. 長商チーム 2:09.8
 高野、小片、本山、中村

200 米平泳決勝

1. 桐山 光雄 協 會 3:20.8
 2. 中澤 三郎 長 商 3:25.0
 3. 吉村 良一 長 中 3:34.4

200 米平泳

1. 矢内 敬一 東北學 3:21.4
 2. 村松 秀雄 " 3:25.7

800 米繼泳決勝

1. 長工チーム 11:28.0
 佐藤、土橋、八田、田村
 2. 長中チーム 11:29.6

南信水上選手權兼日本選手選豫選會

7 月 30-31 日 松本市水泳場

100 米自由形

1. 矢島 五郎 伊那中 1:16.7
 2. 杉浦 教武 諏水協 1:19.0

| | |
|------------------|---------|
| 3. 宮澤 武美 松本商 | 1:20.0 |
| 200 米自由形 | |
| 1. 矢島 五郎 伊那中 | 3:00.3 |
| 2. 杉浦 教武 諏水協 | 3:01.0 |
| 400 米自由形 | |
| 1. 須藤 忠男 松本商 | 6:20.0 |
| 2. 會田 弘 伊那中 | 6:47.8 |
| 3. 若林 榮一 松本商 | 6:58.8 |
| 1500 米自由形 | |
| 1. 若林 榮一 松本商 | 27:51.2 |
| 2. 小岩井 民 | 29:04.5 |
| 50 米背泳 | |
| 1. 千村 茂充 伊那中 | 38.6 |
| 2. 渡邊 孝 松本商 | 40.0 |
| 3. 浅井 正次 | 45.5 |
| 100 米背泳 | |
| 1. 千村 茂充 伊那中 | 1:29.0 |
| 2. 渡邊 孝 松本商 | 1:36.8 |
| 3. 浅井 正次 | 1:40.3 |
| 100 米平泳 | |
| 1. 川原 眞澄 松高校 | 1:27.4 |
| 2. 堀川 浩平 諏水協 | 1:29.3 |
| 3. 萩山 恵介 松本商 | 1:36.8 |
| 200 米平泳 | |
| 1. 川原 眞澄 松高校 | 3:08.3 |
| 2. 堀川 浩平 諏水協 | 3:09.6 |
| 3. 萩山 恵介 松本商 | 3:31.6 |
| 200 米繼泳 | |
| 1. 松本水協 | 2:12.3 |
| 川澄、加藤、萩山、小田中 | |
| 2. 伊那中學 | 2:26.4 |
| 矢島、鈴木、會田、矢島 | |
| 800 米繼泳 | |
| 1. 松本水協 | 12:10.4 |
| 宮澤、三澤、小田中、須藤 | |
| 2. 諏訪水協 | |
| 堀川、林、杉浦、駒谷 | |

日本選手権神奈川豫選會

7月31日

横濱市立水泳場

男子部

100 米自由形

| | |
|---------------|--------|
| 1. 重山 孝 稻泳會 | 1:06.6 |
| 2. 上川内洋六 横高商 | 1:07.8 |
| 3. 石井 昌輔 昭和産業 | 1:27.6 |

| | |
|------------------|---------|
| 200 米自由形 | |
| 1. 重山 孝 稻泳會 | 2:37.6 |
| 2. 金樹 晴海 | 2:40.4 |
| 400 米自由形 | |
| 1. 金樹 晴海 稻泳會 | 5:37.8 |
| 2. 河野 善次 關東學院 | 5:54.6 |
| 1500 米自由形 | |
| 1. 河野 善次 關東學院 | 22:57.4 |
| 100 米背泳 | |
| 1. 上川内洋六 横高商 | 1:23.2 |

女子部

100 米自由形

| | |
|--------------|--------|
| 1. 脇 みよ 平塚女 | 1:34.4 |
| 2. 増山 きわ | 1:40.4 |
| 3. 野枝百合子 横専修 | 1:41.0 |

200 米自由形

| | |
|-------------------|--------|
| 1. 佐藤美智子 東府六女 | 3:15.6 |
| 2. ルイズステイルウエル 横水協 | 3:16.2 |
| 3. 脇 みよ 平塚女 | 3:28.4 |

400 米自由形

| | |
|-------------------|--------|
| 1. ルイズステイルウエル 横水協 | 7:07.6 |
| 2. 佐藤美智子 東府六女 | 7:17.0 |
| 3. 松崎 菊枝 横高女 | 7:41.0 |

50 米背泳

| | |
|--------------|------|
| 1. 佐々木信子 平塚女 | 42.0 |
| 2. 鈴木 正子 横二女 | 48.6 |
| 3. 霜田アヤ子 横専修 | 49.8 |

100 米背泳

| | |
|--------------|--------|
| 1. 佐々木信子 平塚女 | 1:34.8 |
| 2. 鈴木 正子 横二女 | 1:46.8 |
| 3. 霜田アヤ子 横専修 | 1:54.0 |

100 米平泳

| | |
|---------------|--------|
| 1. 蔭山美佐子 東府六女 | 1:38.8 |
| 2. 池尾壽々江 横二女 | 1:45.6 |
| 3. 星 八重 | 1:46.2 |

200 米平泳

| | |
|---------------|--------|
| 1. 蔭山美佐子 東府六女 | 3:30.8 |
| 2. 池尾壽々江 横二女 | 3:37.2 |
| 3. 星 八重 | 3:48.4 |

三重選手権水上競技大會

8月1日

三重高農プール(25)

100 米自由形

| | |
|-------------|--------|
| 1. 川添 正雄 高農 | 1:04.4 |
| 2. 伊藤 雅敏 津中 | 1:09.5 |

| | |
|------------------|---------|
| 3. 山川 桂一 山中 | 1:09.5 |
| 200 米自由形 | |
| 1. 川添 正雄 高農 | 2:26.2 |
| 2. 山川 桂一 山中 | 2:43.2 |
| 3. 車岡 光輝 志水 | 2:48.6 |
| 400 米自由形 | |
| 1. 勝田 清和 津中 | 5:37.9 |
| 2. 竹島 興次 上中 | 5:57.0 |
| 3. 中井 敏雄 志水 | 6:02.8 |
| 1500 米自由形 | |
| 1. 松本 太郎 高農 | 21:52.5 |
| 2. 勝田 清和 津中 | 22:35.8 |
| 3. 中井 敏雄 志水 | 22:53.5 |
| 100 米背泳 | |
| 1. 小崎 克巳 津中 | 1:18.8 |
| 2. 車岡 輝繁 志水 | 1:22.6 |
| 3. 長谷川治久 津中 | 1:24.6 |
| 200 米平泳 | |
| 1. 徳田 愛作 津中 | 3:07.7 |
| 2. 水野 忠雄 桑中 | 3:08.0 |
| 3. 田中 正雄 津中 | 3:13.0 |
| 200 米繼泳 | |
| 1. 三重高農 | 2:00.8 |
| 住吉、田中、松本、川添 | |
| 2. 津中 | 2:02.5 |
| 長谷川、小崎、伊藤、勝田 | |
| 3. 志水 | 2:10.0 |
| 中川、石科、竹内、東岡 | |
| 800 米繼泳 | |
| 1. 三重高農 | 10:40.5 |
| 松本、田中、住吉、川添 | |
| 2. 津中 | 11:14.5 |
| 勝田、山崎、伊藤、岡本 | |
| 3. 志水 | 11:30.6 |
| 大山、石神、石井、東岡 | |

名古屋地方水上競技選手権大會兼日本選手権水上競技會豫選會

8月1日

振南游泳場

男子部

100 米自由形

| | |
|--------------|--------|
| 豫選 | |
| A1. 小柳 清志 中商 | 1:02.2 |

2. 豊島 吉藏 明 大 1:04.9
 3. 島田 四郎 中 商 1:05.0
 4. 川口 權三郎 東 邦
 B1. 武智 吉作 中 商 1:04.4
 2. 伊藤 輝 中 商 1:04.8
 3. 近藤 甚吉 名 水 1:05.2
 4. 富藤 洋 東 邦

決 勝

1. 小柳 清志 中 商 1:02.4
 2. 近藤 甚吉 名 水 1:04.6
 3. 伊藤 輝 中 商 1:04.8
 4. 武智 吉作 中 商

200 米自由形

豫 選

- A1. 武智 吉作 中 商 2:27.2
 2. 伊藤 輝 中 商 2:30.0
 3. 小坂井 誠 岐 商 2:32.0
 4. 富藤 洋 東 邦 商

- B1. 小柳 清志 中 商 2:25.2
 2. 太田 光雄 中 商 2:29.2
 3. 近藤 甚吉 名 水 2:30.4
 4. 豊島 吉藏 明 大

決 勝

1. 小柳 清志 中 商 2:22.8
 2. 近藤 甚吉 名 水 2:27.2
 3. 太田 光雄 中 商 2:27.8
 4. 武智 吉作 中 商

400 米自由形

豫 選

- A1. 河村 甚平 名 商 5:13.2
 2. 太田 光雄 中 商 5:17.6
 3. 酒井 孝一 岐 商 5:20.6
 4. 河野 隼 明 大

- B1. 竹内 定夫 東 邦 5:07.0
 2. 淺野 俊雄 中 商 5:10.4
 3. 安達 稔 明 大 5:20.8
 4. 長野 康二 岐 商

決 勝

1. 竹内 定夫 東 邦 5:08.8
 2. 淺野 俊雄 中 商 5:14.6
 3. 太田 光雄 中 商 5:18.0
 4. 酒井 孝一 岐 商

1500 米自由形

決 勝

1. 竹内 定夫 東 邦 20:32.6
 2. 淺野 俊雄 中 商 21:06.0
 3. 酒井 孝一 岐 高 21:06.9

4. 長野 康二 岐 商

50 米背泳

豫 選

- A1. 稻垣 達夫 名 商 35.0
 2. 杉浦重太郎 中 商 36.8
 3. 北村 善吾 大 垣 商 37.0
 4. 坪井 良平 東 邦 商

- B1. 山田 又市 中 商 34.4
 2. 佐分 善良 中 商 37.0
 3. 上田作次郎 大 垣 商 37.2
 4. 宮澤 宏男 名 商

決 勝

1. 山田 又市 中 商 34.8
 2. 稻垣 達夫 名 商 35.4
 3. 杉浦重太郎 中 商 37.0
 4. 佐分 美良 中 商

100 米背泳

豫 選

- A1. 山田 又市 中 商 1:18.0
 2. 稻垣 達夫 名 商 1:19.6
 3. 上田作次郎 大 垣 商 1:22.0
 4. 坪井 良平 東 邦 商

- B1. 杉浦重太郎 中 商 1:20.0
 2. 佐分 美良 中 商 1:22.0
 3. 北村 善吾 大 垣 商 1:23.6
 4. 服部 武雄 岐 商

決 勝

1. 山田 又市 中 商 1:18.6
 2. 稻垣 達夫 名 商 1:18.6
 3. 杉浦重太郎 中 商 1:19.4
 4. 佐分 美良 中 商

100 米平泳

豫 選

- A1. 石原 義輝 中 商 1:21.0
 2. 山口 正保 明 大 1:25.0
 3. 木村 龍雄 東 邦 1:25.0
 4. 關谷 榮次 大 垣 商

- B1. 野田 務 明 大 1:18.8
 2. 堤 愛治 名 商 1:25.2
 3. 伊藤 金一 中 商 1:25.8
 4. 池田 正惠 東 邦 商

決 勝

1. 野田 務 明 大 1:18.8
 2. 石原 義輝 中 商 1:20.0
 3. 山口 正保 明 大 1:24.4
 4. 木村 龍雄 東 邦 商

200 米平泳

豫 選

- A1. 堤 愛治 名 商 3:03.0
 2. 木村 龍雄 東 邦 3:04.0
 3. 關谷 榮次 大 垣 商 3:08.2
 4. 伊藤 金一 中 商

- B1. 野田 務 明 大 2:50.0
 2. 山口 正保 明 大 3:06.0
 3. 池田 正憲 東 邦 商 3:07.8
 4. 澤田 明男 中 商

決 勝

1. 野田 務 明 大 2:48.8
 2. 山口 正保 明 大 2:59.8
 3. 堤 愛治 名 商 3:03.2
 4. 木村 龍雄 東 邦

300 米混繼泳

決 勝

1. 中 商 3:39.8
 山田、小柳、石原
 2. 名 商 3:54.2
 稻垣、堤、河村
 3. 東 邦 4:01.0
 坪井、木村、竹内

800 米繼泳

決 勝

1. 中 商 9:51.8
 淺野、太田、武智、小柳
 2. 東 邦 10:21.4
 水野、齋藤、川口、竹内
 3. 名 商 11:7.8
 河村、稻垣、神谷幸、神谷元

女子之部

100 米自由形

豫 選

- A1. 井上 三代 縣 一 1:19.0
 2. 酒井智恵子 梶 山 1:22.8
 3. 小金澤靜子 淑 德 1:27.8
 B1. 矢田富貴子 梶 山 1:20.0

2. 岩橋佐和子 梶 山 1:23.6
 3. 大西 睦子 縣 一 1:25.4
 4. 柴田 節子 淑 德 1:26.2

決 勝

1. 井上 三代 縣 一 1:19.0
 2. 矢田富貴子 梶 山 1:23.4
 3. 岩橋佐和子 梶 山 1:24.6
 4. 柴田 節子 淑 德

200 米自由形

豫 選

| | |
|--------------------------|---------------------|
| A1. 梶田 宏子 淑 德 2:59.6 豫 選 | 4. 本田 武次 立 大 2:21.2 |
| 2. 井上 三代 縣 一 3:00.6 | 5. 栗原 徹 同 大 |
| 3. 柴田 節子 淑 德 3:12.0 | 6. 馬場 止 日 大 |
| 4. 古賀林政子 梶 山 | |
| B1. 木村 繁子 梶 山 3:01.0 | |
| 2. 柴田 朝子 淑 德 3:13.0 | |
| 3. 堀分 左葉 縣 一 3:23.0 | |
| 4. 山本三保子 縣 一 | |

決 勝

| |
|---------------------|
| 1. 井上 三代 縣 一 2:59.4 |
| 2. 梶田 宏子 淑 德 3:00.2 |
| 3. 木村 繁子 梶 山 3:02.4 |
| 4. 柴田 節子 淑 德 |

400 米自由形

決 勝

| |
|---------------------|
| 1. 梶田 宏子 淑 德 1:13.2 |
| 2. 木村 繁子 梶 山 6:19.2 |
| 3. 柴田 朝子 淑 德 6:40.4 |
| 4. 古賀林政子 梶 山 |

50 米背泳

決 勝

| |
|-------------------|
| 1. 新美美佐子 梶 山 43.0 |
| 2. 西田 泰子 淑 德 43.2 |
| 3. 熊岡 光枝 梶 山 44.2 |
| 4. 金子 十三 淑 德 |

100 米背泳

決 勝

| |
|---------------------|
| 1. 新美美佐子 梶 山 1:32.0 |
| 2. 西田 泰子 淑 德 1:37.6 |
| 3. 熊岡 光枝 梶 山 1:39.0 |
| 4. 金子 十三 淑 德 |

100 米平泳

豫 選

| |
|----------------------|
| A1. 宮坂 ノブ 梶 山 1:36.0 |
| 2. 鈴木登美子 淑 德 1:43.0 |
| 3. 森原 孝子 梶 山 1:46.0 |
| 4. 岡田 文子 梶 山 |
| B1. 玉置加代子 梶 山 1:39.0 |
| 2. 町井 貞子 縣 一 1:40.0 |
| 3. 堀部つや子 淑 德 1:41.0 |
| 4. 瀧本とし子 梶 山 |

決 勝

| |
|---------------------|
| 1. 宮坂 ノベ 梶 山 1:36.0 |
| 2. 玉置加代子 梶 山 1:40.6 |
| 3. 町井 貞子 縣 一 1:42.0 |
| 4. 堀部つや子 淑 德 |

200 米平泳

| |
|----------------------|
| A1. 玉置加代子 梶 山 3:27.2 |
| 2. 町井 貞子 縣 一 3:33.4 |
| 3. 堀部つや子 淑 德 3:43.0 |
| 4. 岡田 文子 梶 山 |
| B1. 宮坂 ノブ 梶 山 3:25.6 |
| 2. 鈴木登美子 淑 德 3:38.6 |
| 3. 瀧本とし子 梶 山 3:48.2 |
| 4. 萩原 孝子 淑 德 |

決 勝

| |
|---------------------|
| 1. 宮坂 ノブ 梶 山 3:25.4 |
| 2. 玉置加代子 梶 山 3:28.0 |
| 3. 町井 貞子 縣 一 3:34.0 |
| 4. 鈴木登美子 淑 德 |

300 米混泳

決 勝

| |
|---------------|
| 1. 梶 山 4:34.4 |
| 新美、宮坂、矢田 |
| 2. 縣 一 4:40.2 |
| 大森、町井、井上 |
| 3. 淑 德 4:42.0 |
| 西田、堀部、梶田 |

400 米混泳

決 勝

| |
|--------------------|
| 1. 梶 山 5:28.2 |
| 木村、矢田、岩橋、新妻 |
| 2. 淑 德 5:42.0 |
| 柴田(朝)、柴田(節)、小金澤、梶田 |
| 3. 縣 一 5:46.0 |
| 井上、堀、芦原、大西 |

關東選手権水上競技大會

8 月 4 日 明治神宮外苑水泳場

男子之部

100 米自由形決勝

| |
|----------------------|
| 1. 新井 茂雄 立 大 58.0 |
| 2. 佐々木 猛 日 大 1:00.0 |
| 3. 遊佐 正憲 横濱ゴム 1:00.4 |
| 4. 本田 武次 立 大 1:02.0 |
| 5. 大崎 定兼 立 大 |
| 6. 太田 忠勝 立 大 |

200 米自由形決勝

| |
|---------------------|
| 1. 新井 茂雄 立 大 2:10.0 |
| 2. 鵜藤 俊平 立 大 2:18.8 |
| 3. 岩田 務 立 大 2:20.6 |

| |
|---------------------|
| 4. 本田 武次 立 大 2:21.2 |
| 5. 栗原 徹 同 大 |
| 6. 馬場 止 日 大 |

400 米自由形決勝

| |
|---------------------|
| 1. 鵜藤 俊平 立 大 4:56.4 |
| 2. 鷺谷 光明 日 大 4:57.0 |
| 3. 本間 俊夫 立 大 4:58.6 |
| 4. 伊藤 憲利 日 大 |
| 5. 岩田 務 立 大 |
| 6. 馬場 止 日 本 |

1500 米自由形決勝

| |
|----------------------|
| 1. 天野 富勝 日 大 19:22.0 |
| 2. 越戸 優一 日 大 19:47.6 |
| 3. 岩切 主 立 大 20:22.4 |
| 4. 本間 俊夫 立 大 20:30.2 |

100 米背泳準決勝

| |
|----------------------|
| A1. 坂本 响一 立 大 1:12.4 |
| 2. 秋吉 龍二 日大OB 1:18.6 |
| 3. 山本 正尊 立 大 1:19.2 |
| 4. 小泉 一 明 大 1:20.6 |
| B1. 平賀 孟 立 大 1:11.8 |
| 2. 谷口 利弘 日 大 1:15.4 |
| 3. 幸村 甫 日 大 1:17.2 |
| 4. 藤堂 友生 明 大 1:18.6 |

決 勝

| |
|---------------------|
| 1. 谷口 利弘 日 大 1:11.0 |
| 2. 平賀 孟 立 大 1:12.4 |
| 3. 坂本 响一 立 大 1:12.6 |
| 4. 幸村 甫 日 大 1:16.4 |
| 5. 秋吉 龍二 日大OB |
| 6. 山本 正尊 立 大 |

200 米平泳決勝

| |
|---------------------|
| 1. 大浦誠一郎 立 大 2:44.0 |
| 2. 中山 忠夫 日 大 3:03.2 |
| 3. 石坂 利助 明 大 3:05.6 |
| 4. 城島 博 研精舎 3:13.6 |
| 5. 小川 輝明 専修商 |

女子之部

100 米自由形決勝

| |
|----------------------|
| 1. 飯島 富子 無 1:20.8 |
| 2. 佐野のぶ子 東府四女 1:24.8 |
| 3. 服部 照子 日本女 1:27.8 |
| 4. 保手 玲子 東府一女 1:28.6 |
| 5. 大濱 愛子 東府一女 |
| 6. 田沼 尚子 東府四女 |

200 米自由形決勝

| |
|----------------------|
| 1. 篠野 富美 東府四女 3:03.4 |
|----------------------|

- 2. 小澤ハツ子 東府四女 3:04.4
- 3. 松原 弘子 " 3:10.6
- 4. 佐野のぶ子 " 3:11.4
- 5. 田沼 尚子 " "
- 6. 梨本 幸子 東府一女

100 米自由形決勝

- 1. 篠野 富美 東府四女 6:31.8
- 2. 小澤ハツ子 " 6:31.8
- 3. 松原 弘子 " 6:48.6

50 米背泳決勝

- 1. 佐野 慶子 東府四女 42.0
- 2. 渡邊 紀子 東府六子 45.2
- 3. 大瀧キミ枝 無 45.8
- 4. 齋藤 房枝 日本女 46.4
- 5. 唐澤美恵子 東府四女
- 6. 石田 富子 東府六女

100 米背泳決勝

- 1. 飯島 富子 無 1:30.2
- 2. 佐野 慶子 東府四女 1:32.4
- 3. 齋藤 房江 日本女 1:43.2
- 4. 渡邊 紀子 東府六女 1:43.2
- 5. 大瀧キミ枝 無
- 6. 唐澤美恵子 東府四女

100 米平泳決勝

- 1. 野中喜美子 東府四女 1:32.0
- 2. 中山 絹子 無 1:35.4
- 3. 三枝美貴子 日本女 1:40.8
- 4. 吉川 君子 東府四女 1:43.0
- 5. 萩原 久子 " "
- 6. 松井不二江 " "

100 米平泳決勝

- 1. 野中喜美子 東府四女 3:20.8
- 2. 中山 絹子 無 3:21.8
- 3. 萩原 久子 東府四女 3:42.8
- 4. 吉川 君子 " 3:44.0
- 5. 松井不二江 " "

神奈川縣水上競技大會

9月2・3日 平塚市海水プール(50)

男子之部(一部)

100 米自由形決勝

- 1. 小川 浩 工業 1:07.6
- 2. 山岸林太郎 牧泳會 1:10.0
- 3. 山本 靜男 開城中 1:10.6

100 米自由形豫選

- A1. 神崎 無所届 2:35.4

- 2. 宮本 昌知 湘泳會 2:44.6
- 3. 大沼 博 須中 2:45.6
- B1. 藤村 恭一 開城中 2:41.2
- 2. 山岸林太郎 牧泳會 2:49.2
- 3. 矢部 新平 湘泳會 3:16.0

800 米自由形決勝

- 1. 藤村 恭一 開成中 11:22.6
- 2. 宮本 昌和 湘泳會 11:45.0
- 3. 矢部 新平 " 13:13.6

100 米背泳決勝

- 1. 福田 貞雄 開成中 1:21.2
- 2. 金井 一 須中 1:23.8
- 3. 水城源之助 湘泳會 1:24.8

200 米平泳決勝

- 1. 鈴木 重一 牧泳會 2:55.6
- 2. 江橋英五郎 湘泳會 3:12.0
- 3. 武井 勇 開城中 3:12.4

200 米繼泳決勝

- 1. 湘泳會 2:03.0
- 2. 川崎 2:03.4
- 3. 開成中學 2:04.6

男子之二部

50 米自由形決勝

- 1. 櫻井喜代治 須工廠 32.0
- 2. 石井 昌輔 昭和産業 32.0
- 3. 前川 日立製作 32.8

50 米背泳決勝

- 1. 鈴木 伊衡 昭和産業 39.6
- 2. 佐野 政次 須工廠 40.8
- 3. 平田 正司 日立製作 41.0

100 米平泳決勝

- 1. 石渡 正治 川崎市 1:32.6
- 2. 伊藤 兵衛 海軍火薬本廠 1:44.0
- 3. 都築 淑人 日立製作 1:45.0

青年團之部

100 米自由形決勝

- 1. 大門 秀雄 川崎市 1:10.2
- 2. 亞歴 杲 " 1:11.4
- 3. 小林 鑛治 石塚 1:25.6

200 米自由形決勝

- 1. 倉形 清 川崎市 2:38.2
- 2. 櫻井 弘信 " 2:46.0
- 3. 鯉沼 龜一 " 3:06.0

100 米平泳決勝

- 1. 道津彌太郎 横須賀 1:32.4
- 2. 加藤 寛一 川崎市 1:35.0
- 3. 青木 優 " 1:36.4

50 米潜水運搬競泳決勝

- 1. 道津彌太郎 横須賀 1:32.0
- 3. 加藤 寛一 小田原 1:35.0
- 3. 青木 優 川崎市 1:36.4

女子之部

50 米自由形決勝

- 1. 根上 幸子 横濱高女 41.8
- 2. 増山 きわ 平塚高女 42.0
- 3. 藤村百合子 市立専修 42.2

100 米自由形決勝

- 1. 佐々木信子 平塚高女 1:23.8
- 2. 朝倉 久子 岩小學校 1:27.0
- 3. 脇 みよ 平塚高女 1:32.0

200 米自由形決勝

- 1. ルイスステルウエル 横濱水協 3:11.4
- 2. 松崎 菊枝 横濱高女 3:28.6
- 3. 脇 みよ 平塚高女 3:30.6

50 米背泳決勝

- 1. 佐々木和子 横濱水協 46.0
- 2. 鈴木 正子 横濱第二 46.2
- 3. 霜田アヤ子 市立専修 49.0

100 米背泳決勝

- 1. 佐々木信子 平塚 1:32.4
- 2. 鈴木 正子 横濱第二 1:39.4
- 3. 霜田アヤ子 専修 1:50.6

100 米平泳決勝

- 1. 池尾壽々江 横濱第二 1:41.8
- 2. 星 八重 " 1:46.0
- 3. 平野 文子 横水協 1:47.4

200 米平泳決勝

- 1. 池尾壽々江 横濱第二 3:33.6
- 2. 星 八重 " 3:45.6
- 3. 土屋 鶴代 横濱水協 3:45.8

200 米繼泳決勝

- 1. 平塚高女 2:44.8
- 2. 横濱高女 2:51.8
- 3. 岩小學校 2:53.2

建功神社奉納水上競技大會

5月7日 臺北市東門町競泳池

男子之部

100 米自由形

- 1. 宮木 利彦 遞信 1:03.0
- 2. 平野 亮平 北商 1:03.6
- 3. 藤井 茂 國中 1:07.6

| | | | | | | |
|-----------------|----------|---|---------|-----------------|-------|--------|
| 200 米自由形 | 2. 近藤富貴子 | " | 1027.1 | 3. 倉地 勤也 | 小 牧 中 | 2:45.0 |
| 1. 宮木 利彦 | 遞 | 信 | 2:22.4 | 3. 江間 絢子 | 北 女 | 1:27.4 |
| 2. 平野 亮平 | 北 | 商 | 2:24.0 | 200 米自由形 | | |
| 3. 藤井 茂 | 田 | 中 | 2:36.2 | 1. 松井 和子 | 常 盤 | 3:01.8 |
| 400 米自由形 | | | | 2. 松島 晴子 | 中 女 | 3:17.6 |
| 1. 川口不羈男 | 北 | 商 | 5:16.5 | 3. 山本 靜子 | " | 3:19.2 |
| 2. 稻富 和雄 | 國 | 中 | 5:25.9 | 400 米自由形 | | |
| 3. 濱田 幸夫 | 北 | 商 | 5:41.6 | 1. 松井 和子 | 常 盤 | 6:33.8 |
| 800 米自由形 | | | | 2. 松島 晴子 | 中 女 | 7:11.8 |
| 1. 川口不羈男 | 北 | 商 | 11:06.3 | 3. 山本 晴子 | " | 7:17.9 |
| 2. 稻富 和郎 | 國 | 中 | 11:30.1 | 50 米背泳 | | |
| 3. 濱田 幸夫 | 北 | 商 | 12:13.9 | 1. 高岸美智子 | 中 女 | 44.0 |
| 100 米背泳 | | | | 2. 中島 智子 | 高 雄 女 | 46.3 |
| 1. 笹原 利郎 | 北 | 商 | 1:16.3 | 3. 吉成 典子 | 北 一 女 | 49.5 |
| 2. 宮地 民雄 | 北 | 商 | 1:19.5 | 100 米背泳 | | |
| 3. 齋藤 博 | 高 | 雄 | 1:19.5 | 1. 高岸美智子 | 中 女 | 1:36.2 |
| 200 米背泳 | | | | 2. 中島 智子 | 高 雄 女 | 1:44.2 |
| 1. 笹原 利郎 | 北 | 商 | 2:49.0 | 3. 吉成 典子 | 北 一 女 | 1:49.6 |
| 2. 齋藤 博 | 高 | 雄 | 2:58.0 | 100 米平泳 | | |
| 3. 多喜 節夫 | 國 | 中 | | 1. 後藤 久子 | 北 一 女 | 1:34.8 |
| 100 米平泳 | | | | 2. 大本 康子 | 中 女 | 1:42.5 |
| 1. 三宅 峯夫 | 親 冬 令 | | 1:22.5 | 3. 牟田 津子 | 北 一 女 | 1:46.3 |
| 3. 江口 信次 | 北 | 商 | 1:24.9 | 200 米平泳 | | |
| 3. 村橋 昌利 | 北 | 中 | 1:25.4 | 1. 後藤 久子 | 北 一 女 | 3:25.4 |
| 200 米平泳 | | | | 2. 牟田 町子 | " | 3:29.3 |
| 1. 江口 信次 | 北 | 商 | 3:04.0 | 3. 牟田 津子 | " | 3:56.1 |
| 3. 尾鼻松太郎 | " | | 3:06.5 | 200 米繼泳 | | |
| 3. 村橋 昌利 | " | | 3:15.6 | 1. 臺 中 女 | | 2:38.4 |
| 400 米繼泳 | | | | 佐々木、山本、近藤、松島 | | |
| 1. 臺北 商業 | | | 4:35.2 | 2. 臺北一女 | | 3:40.2 |
| 佐々木、濱田、川口、平野 | | | | 吉富、江間、田中、笹島 | | |
| 2. 國民中學 | | | 4:50.0 | 300 米混繼泳 | | |
| 稻富、鬼丸、多喜、藤井 | | | | 1. 臺北一女 | | |
| 300 米混繼泳 | | | | 吉成、後藤、吉富 | | |
| 1. 臺北商業A | | | 3:58.8 | | | |
| 笹原、尾鼻、平野 | | | | | | |
| 2. 臺北商業B | | | 3:58.9 | | | |
| 宮地、江口、川口 | | | | | | |
| 3. 國民中學 | | | | | | |
| 多喜、川村、藤井 | | | | | | |

第十回清洲プール記念 競泳大會

6 月 18 日 清洲プール

男子部

100 米自由形決勝

| | | |
|----------|-------|--------|
| 1. 倉地 勤也 | 小 牧 中 | 1:06.8 |
| 2. 近藤 甚吉 | 七 本 松 | 1:07.0 |
| 3. 石黒 多喜 | 小 牧 中 | 1:13.2 |

200 米自由形決勝

| | | |
|----------|-------|--------|
| 1. 日置 藤平 | 中 京 商 | 2:36.3 |
| 2. 近藤 光雄 | 小 牧 中 | 2:41.2 |

女子部

50 米自由形決勝

| | | |
|----------|-----|------|
| 1. 井上 美代 | 縣 一 | 34.8 |
| 2. 大西 睦子 | " | 36.2 |
| 3. 酒井智恵子 | 梶 山 | 37.0 |

100 米自由形決勝

| | | |
|----------|-----|--------|
| 1. 井上 美代 | 縣 一 | 1:19.4 |
| 2. 木村 繁子 | 梶 山 | 1:20.8 |
| 3. 梶田 宏子 | 淑 徳 | 1:22.4 |

200 米自由形決勝

| | | |
|----------|-----|--------|
| 1. 梶田 宏子 | 淑 徳 | 2:56.2 |
| 2. 木村 繁子 | 梶 山 | 3:01.4 |

女子之部

50 米自由形

| | | |
|----------|-----|------|
| 1. 江間 絢子 | 北 女 | 36.0 |
| 2. 松島 佳子 | 中 女 | 37.3 |
| 3. 佐々木好子 | " | 37.6 |

100 米自由形

| | | |
|----------|-----|--------|
| 1. 松島 佳子 | 中 女 | 1:26.4 |
|----------|-----|--------|

| | | |
|---------------------|-----------------------|-----------------------|
| 3. 柴田 節子 淑 德 3:06.2 | 2. 氏原 靖純 城 商 5:40.9 | 3. 森野 二郎 沼 中 5:34.0 |
| 米背泳決勝 | 3. 大崎 瑛 " 5:47.0 | 200 米平泳決勝 |
| 1. 新美美佐子 梶 山 43.2 | 1500 米自由形決勝 | 1. 加藤 久雄 袋 井 商 2:51.8 |
| 2. 金子 ナミ 淑 德 44.0 | 1. 野並 傳 高 知 商 21:36.4 | 2. 杉山 祐二 沼 中 3:11.6 |
| 3. 西田 泰子 " 44.6 | 2. 氏原 靖純 城 商 23:40.9 | 3. 大林 功 沼 中 3:12.0 |
| 1 米背泳 | 3. 矢作 健正 " " | 400 米自由形決勝 |
| 1. 新美美佐子 梶 山 1:32.4 | 100 米背泳決勝 | 1. 加藤 久男 袋 商 6:12.0 |
| 2. 金子 ナミ 淑 德 1:36.6 | 1. 小松 茂彦 工 業 1:16.4 | 2. 杉山 祐二 沼 中 6:52.2 |
| 3. 西田 泰子 " 1:38.8 | 2. 西野 恭正 城 商 1:17.4 | 3. 青木 忠治 沼 商 7:02.0 |
| 1 米平泳 | 3. 福留 弘明 高 知 1:22.5 | 100 米背泳決勝 |
| 1. 宮坂 ノブ 梶 山 1:39.4 | 200 米背泳決勝 | 2. 山下三喜男 袋 商 1:16.8 |
| 2. 町井 貞子 縣 一 1:41.0 | 1. 加田 誠 高 知 商 2:50.6 | 2. 杉山 芳文 沼 中 1:18.4 |
| 3. 玉置加代子 梶 山 1:43.4 | 2. 西野 恭三 城 商 2:50.8 | 3. 片山 輝彦 沼 中 1:21.0 |
| 1 米平泳 | 3. 小松 茂彦 工 業 2:52.1 | 200 米背泳決勝 |
| 1. 宮坂 ノブ 梶 山 3:28.2 | 100 米平泳決勝 | 1. 山下三喜男 沼 商 2:45.6 |
| 2. 町井 貞子 縣 一 3:33.2 | 1. 前田 五郎 城 中 1:24.8 | 2. 杉山 芳文 沼 中 2:56.2 |
| 3. 鈴木登美子 淑 德 3:36.2 | 2. 徳弘 恵一 農 業 1:24.9 | 3. 片山 輝彦 沼 中 2:58.4 |
| 1 泳継泳 | 3. 矢野 明男 " 1:27.1 | 800 米背泳決勝 |
| 1. 梶 山 5:35.6 | 200 米平泳決勝 | 1. 川口 義和 沼 中 11:24.4 |
| 木村、新美、酒井、岩橋 | 1. 前田 五郎 城 中 3:06.0 | 2. 森野 二郎 " 11:44.6 |
| 2. 淑 德 5:37.2 | 2. 徳弘 恵一 農 業 2:08.5 | 3. 長澤 重五 " 11:46.0 |
| 柴田、小金澤、柴田、梶田 | 3. 秋澤清二郎 " 3:15.0 | 800 米混継泳決勝 |
| 3. 縣 一 5:53.6 | 200 米継泳 | 1. 沼津中學校 10:12.0 |
| 井上、堀、山本、堀 | 1. 城 東 商 A 1:56.1 | 安藤、森野、川口、梶 |
| 1 米混継泳 | 2. 安 中 2:00.2 | 2. 沼津商業學校 |
| 1. 梶 山 4:35.0 | 3. 高 知 商 2:01.7 | 室伏、渡邊、増田、樋口 |
| 新美、宮坂、木村 | 800 米継泳 | 3. 袋井商業學校 11:40.0 |
| 2. 淑 德 4:39.8 | 1. 城 東 商 10:34.8 | 石野、久保、樽松、山下 |
| 金子、鈴木、梶田 | 2. 高 知 商 A 10:41.0 | 300 米混継泳決勝 |
| 3. 縣 一 4:43.0 | 3. 安 中 11:03.0 | 1. 沼津商業學 3:47.0 |
| 大森、町井、井上 | | 校山、高田、樋口 |

第十五回靜浦水上競技大會

7 月 23 日 沼津中プール (25)

四國選手権水上競技大会

第 15 回

7 月 25 日 高知市水泳場

永着ナキモノアリ記録ハ全部参考ナリ

| | |
|-----------------------|--|
| 1 米自由形決勝 | |
| 1. 小松 恒夫 城 商 1:04.4 | |
| 2. 西本 康雄 安 中 1:05.7 | |
| 3. 長森 普海 南 1:06.9 | |
| 1 米自由形決勝 | |
| 1. 小松 恒夫 城 商 2:28.4 | |
| 2. 大崎 瑛 " 2:32.8 | |
| 3. 大野 壽一 高 知 商 2:33.0 | |
| 1 米自由形決勝 | |
| 1. 野並 傳 高 知 商 5:20.2 | |

男子中等之部

| | |
|---------------------|--|
| 100 米自由形決勝 | |
| 1. 梶 泰 沼 中 1:04.6 | |
| 2. 安藤 博夫 沼 中 1:06.2 | |
| 3. 榊原 喬治 沼 中 1:09.2 | |
| 200 米自由形決勝 | |
| 1. 樋口 純三 沼 商 2:26.4 | |
| 2. 安藤 博夫 沼 中 2:31.0 | |
| 3. 梶 泰 " 2:36.6 | |
| 400 米自由形決勝 | |
| 1. 樋口 純三 沼 商 5:23.0 | |
| 2. 川口 義和 沼 中 5:31.6 | |

男子一般之部

| | |
|-----------------------|--|
| 100 米自由形決勝 | |
| 1. 坂倉 定夫 東京人絹 1:13.6 | |
| 2. 森 隆夫 沼 中學 1:14.6 | |
| 3. 木村庄一郎 沼 商業 1:19.8 | |
| 200 米自由形決勝 | |
| 1. 坂倉 定夫 東京人絹 2:45.6 | |
| 2. 秋山 伊作 " 2:51.2 | |
| 3. 森 隆男 沼 中學 2:52.2 | |
| 400 米自由形決勝 | |
| 1. 渡邊 龍治 三田水泳會 5:27.8 | |
| 2. 土佐 谷實 沼 商業 6:41.2 | |

| | | |
|------------------------|----------------------|----------------------|
| 3. 金指 行夫 " 6:52.0 | 2. 小松 達郎 沼中 " 3:41.2 | 1. 片山佐智子 伊東高女 43.8 |
| 800 米自由形決勝 | 3. 島村初太郎 " 3:42.0 | 2. 石井八重子 " 47.2 |
| 1. 渡邊 龍治 三田水泳會 11:36.0 | 女子之部 | 3. 齋藤美喜子 " " |
| 100 米背泳決勝 | 50 米自由形決勝 | 100 米平泳決勝 |
| 1. 堀 泰一郎 三田水泳會 1:16.4 | 2. 山本ヒロ子 伊東高女 40.2 | 1. 石井くに子 伊東高女 1:46.6 |
| 2. 笹原喜代作 東京人絹 1:24.0 | 2. 内田 久江 " 40.4 | 2. 石井みさ子 " 1:50.4 |
| 200 米背泳決勝 | 3. 山宅登志子 " " | 3. 石井 愛子 " 2:03.6 |
| 1. 堀泰 一郎 三田水泳會 2:52.2 | 100 米自由形決勝 | 200 米繼泳決勝 |
| 100 米平泳決勝 | 1. 小川 利子 伊東高女 | 1. 伊東高等女學校 2:45.8 |
| 1. 池田 剛 沼 商 1:33.4 | 2. 石井八重子 " " | 山本、内田、片山 |
| 2. 村田 誠一 沼 中 1:33.4 | 200 米自由形決勝 | 300 米混繼泳決勝 |
| 3. 嶋村初太郎 " 1:42.4 | 1. 小川 利子 伊東高女 3:29.0 | 1. 伊東高女 5:03.0 |
| 200 米平泳決勝 | 2. 山本ヒロ子 " 3:51.0 | 片山、石井、小川 |
| 1. 池田 剛 沼高 " 3:37.4 | 50 米背泳決勝 | |

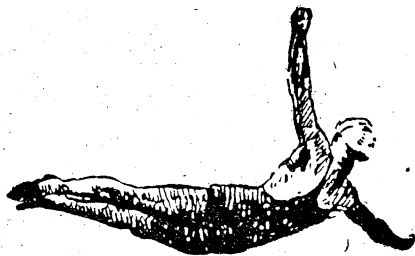

戦線だより

(其の一)

☆拜啓 皆様には益々御清榮の事と推察致します。軍務に迫られる身とは云ひ、永らくの御無沙汰御許し下さいませ。

聖戦従軍の三ヶ年、皆様の絶えざる御援助と御高配に對し深く感謝致します。今南支の端、椰子の葉の繁れる熱帯の孤島の警備に服務しております。此の地の住民は廣東方面のそれとは全く異り性質が温順で容貌が日本人に酷似して居ります。それ等の住民達が日本軍の温い保護の下に嬉々として生業に勤む様は全く戦場と云ふ状景ではありませんがそれは海に近い小區域で一度奥地へ足をふみ入ると頑敵がまだまだ蟠居してゐます。その頑敵の頭目は女だと云ふ噂がありますが捕虜にしてやれと警備隊員一同張り切つて居ります。雑誌毎度御惠送下さいまして有難ふ存じます。野田兄にフザケテ出した便りが、通々の誌面を穢して居るので雑誌を貰ふ度に赤面致し「これや、うっかり手紙も書けんわい」と要心致す様になり、野田兄にも無沙汰してる譯です。御地も益々多忙の事と思ひます。皆様にも宜敷く傳言下さい。

藤原 豊

☆聯盟の皆様には増々御元氣に然もシーズン酬になりました今日、無御忙しい事と推察致して居ります。御陰様で私も元氣に軍務に精勤して居ります。

聯盟より「水泳」を送つて下され誠に有難う御座居ました軍隊生活に入つて段々と水泳とは縁が遠く成つてゆく様な氣がして非常に淋しい感に打たれて居た時なので、どんなに嬉しかつた事でせう、不肖私の如きも色々と最近の水泳界の事を知り誠に嬉しく思つて居ります。

今年も水上日本益々大物續出の發展振り誠に喜んで居ります。猶元氣で戦地に活躍して行きます。聯盟の皆様御忙しい折から増々御健康あらん事を祈つて居ります。多治見義長

☆當地は稀有の早バツにて五十米プールに水が少くカツパ達は海上に進出の餘儀ない状態です、當地在住水泳人は宮畑彦彦、小野田一雄、時任巖、安部輝太郎の諸兄、穂口（早大出）柳井（當地出身）變り種では財部四郎（慶大）等の諸兄もあり相當の顔觸れにて水球チーム位出來そうです、過日宮畑大連中學教諭が寄宿舎荒しの空巢を捕へ新聞紙上を賑はせた武勇傳が有りました。小生至極元氣にて旅順に參つて居ります遠方より聯盟諸氏の健闘を祈つて居ります。木村 象雷

☆聯盟の皆様相變らず御多忙の事でしょう、今年は何か面白い計畫を致しましたか新聞を見ないものだからさつぱり判りません。

此間十日許り山間の方に討伐に行つて來ました。其折に飛込選手高階富士夫君（舊名）に會いました、彼は通信班の小隊長で馬に乗つて勇々として居りましたが、小生はテクシー大將善いコッタクスを持つて居つて一供に寫したのだが、其夜虎になつてコッタクスは不明、残念乍ら其寫眞を送る事が出來ません。では亦其内に御便りをする事にして皆様の健在を祈る。

根來 幸成

☆前略 愈々大命降下入營と決定し、夏の楽しみを遙か大陸にて邦家プールの飛沫を感ずる事と在じ木村象雷君の後を追ふ。皆様にも宜敷く傳言を乞ふ。

竹林隆二

(續きは最後の頁へ)

第十二回横濱市民厚生 水泳大會

昭和 14 年 8 月 4・5・6 日
横濱 プール 50 米

中等學校

400 米自由形決勝

1. 山岸林太郎 本 中 6:16.8
2. 武内 省吾 二 中 6:29.0
3. 加口美孝司 四 中 6:29.2

200 米自由形決勝

1. 小川 浩 工 業 2:40.8
2. 奥田 富雄 本 中 2:43.4
3. 山岸林太郎 本 中 2:53.4

100 米自由形決勝

1. 小川 浩 工 業 1:08.4
2. 奥田 富雄 本 中 1:10.0
3. 鈴木 周三 二 中 1:15.4

200 米自由形決勝

1. 加口美孝司 四 中 13:35.6
2. 武内 省吾 二 中 13:43.4
3. 中川 敏亮 二 中 14:02.4

100 米背泳決勝

1. 寺本龍之助 二 中 1:28.8
2. 加藤 賢一 三 中 1:28.8
3. 鈴木 周三 二 中 1:30.8

200 米平泳決勝

1. 多口 良満 二 中 3:22.6
2. 甘粕 叔典 横 商 3:24.4
3. 平田 重治 本 中 3:29.2

200 米繼泳決勝

1. 本 牧 中 2:09.0
2. 神奈川工業 2:09.0

800 米繼泳決勝

1. 二 中 12:12.0
2. 工 業 12:25.6
3. 本 中 12:29.8

實業團

50 米自由形決勝

1. 早川 貞正 横濱ゴム 29.0
2. 佐藤 清一 富士電 29.8
3. 唐岡 米作 横濱ゴム 33.2

100 米自由形決勝

1. 遊佐 正憲 横濱ゴム 1:08.0
2. 早川 貞正 横濱ゴム 1:10.0
3. 石川 茂 富士電 1:10.0

400 米自由形決勝

1. 渡邊 元一 富士電 6:06.0
2. 藤田 明 横濱ゴム 6:11.4
3. 須崎 秀夫 保土曹 6:25.6

100 米背泳決勝

1. 遊佐 正憲 横濱ゴム 1:32.0
2. 大塚 良正 ビクター 1:36.4
3. 山本 武司 富士電 1:37.2

200 米平泳決勝

1. 川上 親清 横濱ゴム 3:43.6
2. 川端 康二 富士電 3:45.2
3. 猪狩 一郎 横濱ゴム 3:53.6

200 米繼泳決勝

1. 横濱ゴム 2:02.6
早川、藤田、河原、遊佐
2. 富士電機 2:10.4
石川、山本、佐藤、渡邊

女子

100 米自由形決勝

1. 矢田 巴 日本航空 1:32.0
2. 鈴木 正子 第二高女 1:35.6
3. 藤村百合子 市立専修 1:36.2

200 米自由形決勝

1. ルイズ スティール ウェル 横水協 3:18.0
2. 松崎 菊枝 横濱女 3:27.4
3. 矢田 巴 日本航空 3:36.6

400 米自由形決勝

1. ルイズ スティール ウェル 横水協 7:07.8
2. 松崎 菊枝 横濱女 7:12.0
3. 根上 幸子 横濱女 7:24.4

100 米背泳決勝

1. 鈴木 正子 第二高女 1:44.0
2. 鈴木 甲子 横高女 1:56.2
3. 奥野 芳江 横高女 1:57.2

200 米平泳決勝

1. 池尾壽々江 第二高女 3:42.8
2. 吉田 壽子 横水協 3:44.6
3. 星 八重 第二高女 3:49.6

200 米繼泳決勝

1. 横濱水泳協會 2:31.6
2. 横濱高女 2:55.8
3. 横濱第二高女 3:01.0

青年團

100 米自由形決勝

1. 加藤 弘之 絹 業 41.6

2. 渡邊 正元 絹 業 1:17.4
3. 鈴木 史行 西根岸 1:17.4

400 米自由形決勝

1. 渡邊 正元 絹 業 6:45.2
2. 伊澤 教三 鶴 見 7:49.4

100 米背泳決勝

1. 大林喜美雄 常盤町 1:41.8

200 米平泳決勝

1. 浦船 泰磨 蒔 田 4:21.8

200 米繼泳決勝

1. 絹業青年團 2:14.2
2. 西根岸第一 2:19.8

一般一部

50 米自由形決勝

30 才以下

1. 野田 勇吉 無所屬 35.8
2. 水谷 正司 日本飛行機 39.6

40 才以上

1. 森 初太郎 東洋バブコック 38.6

50 米平泳決勝

1. 土 屋 無所屬 45.2
2. 加藤 英雄 日本飛行機 48.8

50 米背泳決勝

1. 名倉 健一 45.2
2. 松 永 47.0

一般二部

50 米自由形決勝

1. 新井 茂 關東學院 29.8
2. 野中 壽雄 いすず俱 33.4

200 米自由形決勝

1. 河野 善次 關東學院 2:34.2
2. 荒井 茂 關東學院 2:37.8
3. 神崎 清治 横濱水協 2:38.2

100 米背泳決勝

1. 清水 義男 關東學院 1:27.2
2. 大林喜美雄 静水會 1:30.8

第十一回全山陰水上競 技選手權大會

8 月 6 日
松江高校プール 25 米

男子之部

200 米自由形決勝

1. 青砥 一夫 大 中 2:33.2
2. 飯塚 幸夫 松 商 2:36.6

| | | | | |
|---------------------|----------------------|-----------------------|----------------------|---------------------|
| 3. 牛尾 和春 松 中 2:40.2 | 400 米自由形決勝 | 1. 岡 秀夫 松 中 5:25.7 | 2. 伊藤 景之 濱 中 5:29.3 | 3. 雀堂 友和 大 中 5:36.1 |
| 800 米自由形決勝 | 1. 岡 秀夫 松 中 11:29.3 | 2. 伊藤 景之 濱 中 11:34.2 | 3. 飯塚 幸夫 松 商 11:51.6 | |
| 100 米平泳決勝 | 1. 細田 亮三 大 中 1:29.0 | 2. 山田 一 大 中 1:29.5 | 3. 米本 丘民 松 中 1:29.9 | |
| 200 米平泳決勝 | 1. 細田 亮三 大 中 3:13.8 | 2. 北垣 英夫 松 商 3:14.8 | 3. 高木 重治 大 中 3:17.4 | |
| 50 米背泳決勝 | 1. 片山 二郎 鳥 一 中 36.7 | 2. 岡田 恒夫 松中OB 36.7 | 3. 濱島 庫夫 濱 中 31.6 | |
| 100 米背泳決勝 | 1. 岡田 恒夫 松中OB 1:20.3 | 2. 片山 二郎 鳥 一 中 1:20.9 | 3. 濱島 庫夫 濱 中 1:23.7 | |
| 800 米混泳決勝 | 1. 大 中 10:37.7 | 雀堂、泉、竹内、青砥 | | |
| | 2. 松 中 10:45.9 | 梶谷、麥脇、牛尾、岡 | | |
| | 3. 濱 中 10:55.7 | 濱島、島田、小川、伊藤 | | |
| 300 米混泳決勝 | 1. 松中OB 4:00.2 | 岡、荒木、大多 | | |
| | 2. 濱 中 4:01.9 | 濱島、湯淺、島田 | | |
| | 3. 大 中 4:04.6 | 岩谷、山田、竹内 | | |
| 女子之部 | | | | |
| 50 米自由形決勝 | 1. 永田喜奴子 苦 津 36.4 | 2. 尾宮 貞子 " | 38.7 | |
| 100 米自由形決勝 | 1. 尾宮 貞子 苦 津 1:31.2 | 2. 菊地 澤子 " | 1:38.9 | |
| 200 米自由形決勝 | | | | |

| | |
|---------------------|---------------------|
| 1. 永田喜奴子 苦 津 3:09.1 | 2. 伊藤 清一 トヨタ 36.6 |
| 2. 土師 久子 " | 3:36.0 |
| 100 米平泳決勝 | 1. 須田 孝子 苦 津 1:40.2 |
| | 2. 橋本 初子 " |
| 200 米平泳決勝 | 1. 須田 孝子 苦 津 3:29.3 |
| | 2. 竹田多喜子 " |
| 50 米背泳決勝 | 1. 影山小夜子 苦 津 47.7 |
| | 2. 水島 彌生 " |
| 100 米背泳決勝 | 1. 高田 薫子 苦 津 1:45.2 |
| | 2. 影山小夜子 " |
| 200 米混泳決勝 | 1. 苦 津 2:44.8 |
| | 尾宮、菊地、永田 |
| 300 米混泳決勝 | 1. 苦 津 4:47.2 |
| | 景山、須田、永田 |

| | |
|-------------------|----------------------|
| 2. 伊藤 清一 トヨタ 36.6 | 3. 水野 數雄 三菱航空 39.2 |
| 4. 杉田 良夫 トヨタ | |
| 100 米背泳決勝 | 1. 服部 義治 三菱航空 1:21.0 |
| | 2. 伊藤 清一 トヨタ 1:25.0 |
| | 3. 水野 數雄 三菱航空 1:28.6 |
| | 4. 田中 一郎 三菱航空 |
| 100 米平泳決勝 | 1. 中川 重雄 大隅鐵工 1:21.8 |
| | 2. 串田 重雄 三菱航空 1:29.6 |
| | 3. 下村 武男 愛知時計 1:30.0 |
| | 4. 堀尾 賢 トヨタ |
| 200 米平泳決勝 | 1. 中川 重雄 大隅鐵工 3:01.4 |
| | 2. 山田 幸雄 三菱航空 3:15.0 |
| | 3. 大平誠之助 愛知時計 3:24.6 |
| | 4. 清川 幸雄 トヨタ |
| 200 米混泳決勝 | 1. トヨタ 2:06.2 |
| | 杉浦、加藤、堀尾、伊藤 |
| | 2. 三菱航空 2:07.8 |
| | 赤澤、守雄、服部、谷田 |
| | 3. 三菱發動 2:11.0 |
| | 穂積、渡邊、中川、中野 |
| | 4. 愛知時計 |
| | 加藤、志水、菅沼、高橋 |
| 300 米混泳決勝 | 1. 三菱航空 3:53.6 |
| | 服部、山田、赤澤 |
| | 2. 大隅鐵工 4:10.8 |
| | 貞賀、中川、高村 |
| | 3. 愛知時計 4:28.0 |
| | 安井、大平、高橋 |
| | 4. トヨタ |
| | 杉田、高柳、加藤 |

愛知縣工場スポーツ聯盟水上競技大會

8 月 8 日
振甫游泳場

| | |
|------------|----------------------|
| 50 米自由形決勝 | 1. 神田 清一 三菱航空 30.6 |
| | 2. 吉田勝之助 トヨタ 31.0 |
| | 3. 貝谷藤四郎 大同製鋼 31.2 |
| | 4. 安藤 近三 三菱航空 |
| | 5. 穂積久之助 三菱發動 |
| | 6. 佐伯 高春 三菱航空 |
| 100 米自由形決勝 | 1. 安藤 近三 三菱航空 1:12.4 |
| | 2. 野中 正夫 三菱發動 1:13.6 |
| | 3. 山口 賢藏 大同製鋼 1:14.6 |
| | 4. 神田 清一 三菱航空 |
| | 5. 菅沼 隆三 愛知時計 |
| | 6. 高橋 正守 愛知時計 |
| 400 米自由形決勝 | 1. 赤澤 忠彦 三菱航空 5:57.0 |
| | 2. 水野 一夫 東邦ガス 6:05.8 |
| | 3. 藤田勤次郎 東邦ガス 6:31.6 |
| | 4. 志水 延美 愛知時計 |
| 50 米背泳決勝 | 1. 服部 義治 三菱航空 34.0 |

静岡縣水上競技大會

8 月 19・20 日
大濠公園競泳池

男子中等之部

| | |
|------------|----------------------|
| 100 米自由形決勝 | 1. 圓 盛保 濱 一 中 1:03.2 |
| | 2. 高須 博 濱 二 中 1:04.6 |
| | 3. 安藤 博夫 沼 中 1:05.4 |
| | 4. 梶 泰 沼 中 |

- 5. 田牧 貢 濱 一 中
- 6. 野澤 四郎 靜 商

米自由形決勝

- 1. 園盛 保 濱 一 中 2:23.6
- 2. 高須 博 濱 二 中 2:27.8
- 3. 安藤 博夫 沼 中 2:28.2
- 4. 神谷五郎作 掛 中 農
- 5. 大杉 信孝 中 農
- 6. 梶 泰 沼 中

米自由形決勝

- 1. 松山 正一 中 農 5:15.8
- 2. 川口 義和 沼 中 5:23.2
- 3. 大杉 信孝 中 農 5:30.6
- 4. 神谷五郎作 掛 中 農
- 5. 長澤 重之 沼 中 農
- 6. 樋口 純三 沼 商

米自由形決勝

- 1. 松山 正一 中 農 10:50.4
- 2. 川口 義和 沼 中 11:25.0
- 3. 山下 新平 濱 農 11:43.0
- 4. 加藤 正見 中 農
- 5. 森野 二郎 沼 中 農
- 6. 池田 哲也 濱 二 中

米背泳決勝

- 1. 藤井敬次郎 濱 一 中 1:15.0
- 2. 野鳥 宏 濱 農 1:19.6
- 3. 山内 庄八 中 農 1:19.8
- 4. 佐藤 勝巳 富 中 農
- 5. 杉山 芳夫 沼 中 農
- 6. 内田 隆夫 樹 中 農

米平泳決勝

- 1. 小幡 令二 濱 一 中 2:58.0
- 2. 加藤 久男 袋 井 商 2:59.2
- 3. 小田木寛一 濱 二 中 3:10.4
- 4. 山口 一助 靜 商
- 5. 永田 精治 靜 商
- 6. 鈴木 源一 靜 中

米継泳決勝

- 1. 濱 一 中 1:58.8
田牧、藤井、徳増、園
- 2. 沼津中 1:59.4
安藤、榑原、川口、梶
- 3. 静岡商 2:02.4
野澤、松村、海野、遠藤
- 4. 濱 一 中
- 5. 沼津商
- 6. 富士中

800 米継泳決勝

- 1. 沼津中 10:07.6
川口、安藤、長澤、梶
- 2. 濱 一 中 10:15.0
高林、藤井、田牧、園
- 3. 中泉農 10:24.0
西尾、山本、大杉、松山
- 4. 濱 二 中
- 5. 沼津商
- 6. 静岡商

女子中等之部

50 米自由形決勝

- 1. 奥野 峯子 藤 枝 女 34.4
- 2. 坂口 よし 中 泉 女 35.6
- 3. 高木 すぎ " 38.2

100 米自由形決勝

- 1. 坂口 よし 中 泉 女 1:21.0
- 2. 奥野 峯子 藤 枝 女 1:21.4
- 3. 藤田 時子 中 原 女 1:24.0

50 米背泳決勝

- 1. 青島 博子 中 泉 女 42.8
- 2. 山口 順子 " 46.8

50 米平泳決勝

- 1. 飯須須賀子 中 泉 女 47.0
- 2. 伊藤シズエ " 49.2

200 米継泳

- 1. 中泉高女 2:32.4
高木、藤田、伊藤、坂口
- 2. 藤枝高女 2:35.2
奥野、大畑、齋藤、篠崎
- 3. 濱松女 3:23.8
松下、伊澤、長田、平松

青年團之部

100 米自由形

- 1. 早川 正次 盤 田 1:07.6
- 2. 西尾 桂 " 1:08.6
- 3. 加藤 賢一 " 1:12.0

200 米自由形

- 1. 早川 正次 盤 田 2:32.4
- 2. 早川 源策 " 2:37.6
- 3. 西尾 桂 " 2:39.4

100 米背泳

- 1. 伊藤和一郎 盤 田 1:20.4
- 2. 伊藤 隆 " 1:22.6
- 3. 梅原 英一 靜 岡 1:30.2

100 米平泳

- 1. 加藤平次郎 盤 田 1:37.2

- 2. 鈴木 富雄 " 1:38.2

200 米継泳

- 1. 盤 田 2:01.0
加藤、伊藤、早川、西尾
- 2. 静岡 2:03.8

300 米混継泳

- 1. 盤 田 4:17.4
伊藤、加藤、早川
- 2. 清水 4:22.2

200 米潜水運搬継泳

- 1. 盤 田 2:45.4
大田、伊藤、西尾、早川

50 米潜水運搬

- 1. 太田善五郎 盤 田 39.8
- 2. 加藤 賢一 " 42.6
- 3. 早川 源策 " 42.8

教員之部

100 米自由形

- 1. 鈴木 鈴松 濱 名 1:11.8
- 2. 中村 桂三 " 1:12.6
- 3. 齋藤 久雄 濱 松 1:16.0

100 米背泳

- 1. 寺田 嘉郎 盤 田 1:26.8
- 2. 田中 清 濱 名 1:29.2
- 3. 榑原 彌市 濱 松 2:00.0

100 米平泳

- 1. 藁科 政彦 志 太 1:34.2
- 2. 木野 孫六 濱 松 1:36.8
- 3. 宮崎 勉 志 太 1:49.4

200 米継泳

- 1. 濱 名 2:05.2
中村、佐々木、鈴木、中村
- 2. 濱 松 2:08.6
- 8. 志 太 2:10.4

**第三回西日本對縣水上
競技大會**

8 月 20 日
大濠プール

本大會は歴史が浅いにも拘らず、益々盛會になつて來た事は斯道の爲め慶賀に堪へざる次第であります。一般に記録は良好とは云ひ難いが、選手諸君の眞面目なプレーは、觀衆に異狀な感銘を能へたのであります。殊に 1500 米自由形に於ての接戦は大會の白眉で

ありまして、大分の若漢和田君の如きは7月インターミドルの時に比較して格段の進歩を示しよく二位に喰ひ込んだのであります。天野嬢の本年度日本最高記録と共に特筆大書さるべきものと思ひます。

3. 熊 本 9:59.4
 中島、安時、大田黒、池邊
 4. 廣 島
 土藤、津野、秋永、串田
 5. 佐 賀
 6. 山 口

第四回大阪實業團水上競技大會

9 月 3 日
 寶塚プール

本大會は聖戦下三年目、實業團の名の如く壯丁者應召者等産業戦線、手不足の爲缺場せる選手多きは本會の特性上已むを得ない。併しその昔の名選手と新進氣鋭選手相戦ひ何れも眞劍に終始したるは實業團大會として模範的なものであつた。

尙、本年度大會より國民皆泳にあやかり三十五才以上に二種目を追加したが何れも壯者をしのぐ活躍振りであつた。

男子之部決勝

100 米自由形

1. 佐崎 悟郎 大 分 1:03.6
 2. 上藤 憲三 廣 島 1:04.2
 3. 園田 八郎 佐 賀 1:05.0
 4. 太田黒八郎 熊 本
 5. 神田 武 大 分
 6. 濱田 友美 福 岡

400 米自由形

1. 古木 惣一 福 岡 5:15.0
 2. 池邊 俊雄 熊 本 5:18.0
 3. 迎 邦雄 佐 賀 5:20.0
 4. 枝元 武男 福 岡
 5. 田中強一郎 福 岡
 6. 秋永 修 廣 島

1500 米自由形

1. 古木 惣一 大 分 21:00.0
 2. 和田 康夫 大 分 21:03.4
 3. 迎 邦夫 佐 賀 21:08.4
 4. 池邊 俊雄 熊 本
 5. 中島 亥一 熊 本
 6. 木須 宇一 福 岡

100 米背泳

1. 三浦 久 山 口 1:16.0
 2. 飯田 旭 福 岡 1:16.2
 3. 米本 靜夫 廣 島 1:18.0
 4. 伊藤 正 熊 本
 5. 福井 三七 福 岡
 6. 山中 正己 廣 島

200 米平泳

1. 高原 豊 山 口 2:57.7
 2. 小川 明 福 岡 2:58.0
 3. 陶山 正義 大 分 3:01.8
 4. 田中 八郎 廣 島
 5. 笹川 泰史 廣 島
 6. 松本壽太郎 佐 賀

800 米繼泳

1. 大 分 9:55.2
 神田、和田、佐崎、古木
 2. 福 岡 9:57.5
 枝元、田中、濱田、淵上

女子之部決勝

100 米自由形

1. 三鬼百合子 廣 島 1:19.0
 2. 吉田ミチ子 廣 島 1:21.0
 3. 秋山 幸子 福 岡 1:22.0
 4. 吉元喜美子 長 崎
 5. 池田 弘 福 岡
 6. 後藤 正子 島 根

400 米自由形

1. 三鬼百合子 廣 島 6:14.6
 2. 齋藤 光代 福 岡 6:37.4
 3. 月成 邦子 福 岡 6:43.6
 4. 吉元喜美子 長 崎
 5. 城門 長 崎
 6. 綿貫 秀子 廣 島

100 米背泳

1. 岩本 茂子 廣 島 1:32.0
 2. 保手濱政子 廣 島 1:33.4
 3. 富永 豊子 佐 賀 1:35.2
 4. 重富 妙子 山 口
 5. 川戸 明子 長 崎
 6. 兼松 順子 長 崎

200 米平泳

1. 天野 主子 廣 島 3:17.2
 2. 加藤 順子 廣 島 3:23.1
 3. 村尾 康子 長 崎 3:28.0
 4. 小野キヌ子 福 岡
 5. 木村 長 崎
 6. 葉室 初代 福 岡

400 米繼泳

1. 廣 島 5:37.0
 金本、吉田、永井、三鬼
 2. 福 岡 5:44.7
 池田、月成、村上、秋山
 3. 島 根 5:52.0
 後藤、山尾、山口、森岡
 4. 長 崎
 藤山、宅島、城門、吉元
 5. 山 口
 6. 熊 本

20 米自由形

1. 高石 勝男 大阪製鋼 28.2
 2. 片山 兼吉 昭和鑛業 29.0
 3. 宮崎 茂 住 友 29.8
 4. 兒玉 博 大阪府廳

100 米自由形

1. 宮崎 秀夫 住 友 1:07.6
 2. 本田惣一郎 東京シャ-リング 1:07.6
 3. 是枝 堯 日本製鐵 1:09.6
 4. 高石忠次郎 大阪製鋼

200 米自由形

1. 津田 國男 十 合 2:19.0
 2. 本田惣一郎 東京シャ-リング 2:36.0
 3. 民部 年緒 住 友 2:37.0
 4. 花房 松次 大阪製鋼

400 米自由形

1. 津田 國男 十 合 5:00.8
 2. 民部 年緒 住 友 5:50.2
 3. 小倉 敏夫 鐘 紡 5:50.2
 4. 花房 松次 大阪製鋼

50 米背泳

1. 高石 勝男 大阪製鋼 34.8
 2. 片山 兼吉 昭和鑛業 35.2
 3. 山下 繁 大阪製鋼 36.0
 4. 上野 克己 大 軌

100 米背泳

1. 山下 繁 大阪製鋼 1:23.2
 2. 上野 克己 大 軌 1:25.6
 3. 徳田 大阪府廳 1:31.2
 4. 永田 亮介 住 友

100 米平泳

- 1. 柏田 三郎 住 友 1:30.8
- 2. 香川 敏行 " 1:34.8
- 3. 森 仁 植 鐘 紡
- 4. 則本 繁 大 軌

200 米平泳

- 1. 林 仁 植 鐘 紡 3:25.8
- 2. 柏田 三郎 住 友 3:26.2
- 3. 香川 敏行 " "
- 4. 吉田 義明 鐘 紡

200 米繼泳

- 1. 大阪製鋼 1:58.2
山下、友益、花房、高石
- 2. 住友銀行 2:02.2
宮崎、義村、多田、民部
- 3. 大阪府廳 2:10.2
兒玉、杉原、中島、徳田

300 米混繼泳

- 1. 大阪製鋼 4:02.2
高石(勝)、山下、高石(忠)
- 2. 住 友 4:12.4
永田、柏田、民部
- 3. 大阪府廳 4:27.4
徳田、宮本、兒玉

50 米自由形 (35 才以上)

- 1. 大島 勝利 神戸海上 32.2
- 2. 加藤 基次 福壽火災 35.0
- 3. 大谷親之輔 神戸海上 35.4

100 米平泳 (35 歳以上)

- 1. 大谷親之助 神戸海上 1:40.8
- 2. 杉田 豊三 大 軌 1:47.8
- 3. 鈴木 邦光 神戸海上 1:49.8

- 1. 三鬼百合子 土 肥 女 1:19.4
- 2. 綿貫 秀子 廣 縣 女 1:25.4
- 3. 永井 房江 廣 縣 女 1:26.0
- 4. 金本 貞子 土 肥 女 1:26.0
- 5. 田中 靜子 廣 市 女
- 6. 井上 恭子 廣 縣 女

400 米自由形決勝

- 1. 三鬼百合子 土 肥 女 6:21.6
- 2. 綿貫 秀子 廣 縣 女 6:50.2
- 3. 田中 靜子 廣 市 女 7:01.4
- 4. 田代 明子 土 肥 女
- 5. 松本恵美子 土 肥 女
- 6. 尾川 照枝 廣 市 女

50 米背泳決勝

- 1. 保手濱政子 土 肥 女 41.6
- 2. 岩本 茂子 土 肥 女 41.6
- 3. 青木喜代子 廣 縣 女 46.2
- 4. 谷山 悦子 廣 市 女
- 5. 坂田眞佐子 廣 市 女
- 6. 永井 晶子 廣 縣 女

100 米背泳決勝

- 1. 保手濱政子 土 肥 女 1:36.0
- 2. 岩本 茂子 土 肥 女 1:32.4
- 3. 谷山 悦子 廣 市 女 1:42.0
- 4. 青木喜代子 廣 縣 女
- 5. 龜田 都 廣 市 女
- 6. 永井 晶子 廣 縣 女

100 米平泳決勝

- 1. 加藤 順子 廣 市 女 1:37.4
- 2. 梶川田鶴子 土 肥 女 1:39.6
- 3. 永木 愛子 土 肥 女 1:39.8
- 4. 三野 澄子 廣 縣 女
- 5. 有働 洋子 廣 市 女
- 6. 百谷 鶴子 廣 縣 女

200 米平泳決勝

- 1. 加藤 順子 廣 市 女 3:23.4
- 2. 水木 愛子 土 肥 女 3:29.4
- 3. 梶川田鶴子 土 肥 女 3:30.6
- 4. 三野 澄子 廣 縣 女
- 5. 澤村三枝子 廣 市 女
- 6. 有働 洋子 廣 市 女

400 米繼泳

- 1. 土 肥 女 5:48.8
金本、保手濱、松本、三鬼
- 2. 廣 縣 女 5:56.0
綿貫、永井、井上、深田
- 3. 廣 市 女 6:04.0

尾川、鳥本、山田、田中

300 米混繼泳

- 1. 土 肥 女 4:34.6
岩本、梶川、三鬼
- 2. 廣 市 女 4:50.6
谷山、加藤、田中
- 3. 廣 縣 女 4:57.6
青木、三野、永井

女子選手権之部

50 米自由形

- 1. 西田 洋子 土 肥 女 41.2
- 2. 中峯カズエ 觀 音 小 41.4
- 3. 森 富美子 " 41.6

100 米自由形

- 1. 森 富美子 觀 音 小 1:40.0
- 2. 西田 洋子 土 肥 女 1:40.4
- 3. 中峯カズエ 觀 音 小 1:42.0

400 米自由形

- 1. 西田 洋子 土 肥 女 7:47.2

50 米背泳

- 1. 奥田サト子 觀 音 小 47.6
- 2. 西原マサヨ " 51.4
- 3. 磯原 徳江 土 肥 女 52.2

100 米背泳

- 1. 西原マサヨ 觀 音 小 1:56.4
- 2. 岡野 壽美 廣 市 女 1:56.6
- 3. 吉田 篤子 " 2:02.2

100 米平泳

- 1. 永田 隆子 觀 音 小 1:46.6
- 2. 久保トシ子 " 1:49.4
- 3. 武田 初子 廣 一 女 1:54.4

200 米平泳

- 1. 久保トシ子 觀 音 小 3:53.6
- 2. 永田 隆子 " 3:55.4
- 3. 永田 初子 廣 市 女 4:01.2

尋常小學 300 米混繼泳

- 1. 觀音小學校 6:19.4
森山、福永、尾川、友田、服部、新谷

西日本女子綜合競技大會水上競技大會

9 月 3 日 廣二中游泳池

女子中等之部

50 米自由形決勝

- 1. 永井 房江 廣 縣 女 38.0
- 2. 金本 貞子 土 肥 女 38.2
- 3. 井上 恭子 廣 縣 女 39.4
- 4. 山田 貞子 廣 市 女
- 5. 丸居久美子 土 肥 女
- 6. 尾川 照枝 廣 市 女

100 米自由形決勝

大分縣體育大會水上競技大會

9 月 3 日

白杵中學水泳場

大分縣に於ける本年度最終の競技會にして其の成績は大いに期待され、觀衆はスタンドを埋め盡せしも記録は一般

に低調にして新記録はなく遺憾であつた、大會役員の素質は年々向上されつゝあるは喜ばしき次第である。

100 米自由形豫選

- A1. 神田 武 佐 中 1:07.9
- 2. 古木 惣一 白 中 1:08.3
- 3. 家近 邦夫 大 中 1:17.5
- B1. 酒井 末弘 白 中 1:07.6
- 2. 佐藤 直 白 商 1:10.6
- 3. 秦 文雄 大 商 1:13.1
- C1. 田原 正徳 白 商 1:08.3
- 2. 平山 馬治 佐 中 1:11.0
- 3. 坂田 芳之 白 中 1:11.1

決 勝

- 1. 古木 惣一 白 中 1:03.5
- 2. 神田 武 白 中 1:06.5
- 3. 酒井 米弘 白 中 1:07.0
- 4. 田原 正徳 白 商

200 米自由形豫選

- A1. 酒井 米弘 白 中 2:48.1
- 2. 神田 武 佐 中 2:51.5
- 3. 若松 二郎 大 商 2:56.4
- B1. 伊藤金之助 佐 中 2:48.5
- 2. 古木 惣一 白 中 2:49.1
- 3. 神家 源平 白 商 2:51.4
- C1. 田原 正徳 白 商 2:49.5
- 2. 秦 文雄 大 商 2:49.9
- 3. 高司 眞幸 佐 中 2:51.8

決 勝

- 1. 古木 惣一 白 中 2:26.0
- 2. 神田 武 佐 中 2:34.9
- 3. 田原 正徳 白 商 2:42.6
- 4. 伊東金之助 佐 中

400 米自由形豫選

- A1. 和田 康夫 白 中 5:38.7
- 2. 花井新八郎 佐 中 5:53.2
- 3. 神家 源平 白 商 6:25.0
- B1. 阿部 利教 白 商 5:46.5
- 2. 伊東金之助 佐 中 5:49.7
- 3. 神志名 浩 白 商 5:50.1
- C1. 山本 良雄 佐 中 6:14.5
- 2. 伊東 要 白 商 6:22.4
- 3. 中田 介央 大 中 6:39.8

決 勝

- 1. 和田 康夫 白 中 5:23.5
- 2. 花井新八郎 佐 中 5:27.5
- 3. 阿部 利教 白 中 5:50.5

800 米自由形豫選

- A1. 花井新八郎 佐 中 12:30.0
- 2. 中田 介央 大 中 13:34.9
- 3. 三田井勝人 白 中 13:41.0
- B1. 阿部 利教 白 中 12:08.7
- 2. 樋口 近一 佐 中
- 3. 伊東 要 白 商 13:59.8
- C1. 和田 康夫 白 中 12:11.5
- 2. 山本 良夫 佐 中
- 3. 佐藤 直 白 商 13:30.0

決 勝

- 1. 和田 康夫 白 中 11:23.2
- 2. 花井新八郎 佐 中 11:46.2
- 3. 阿部 利教 白 中 11:58.0

100 米背泳豫選

- A1. 菅 隆敏 佐 中 1:24.2
- 2. 廣瀬 國夫 大 商 1:26.9
- 3. 清水 義勝 白 商 1:27.5
- B1. 赤峰 實 白 商 1:19.3
- 2. 神崎 勝人 佐 中 1:23.8
- 3. 若松 三郎 大 商 1:28.0
- C1. 黒佐 利明 佐 中 1:25.0
- 2. 根本 敏夫 白 中 1:29.6
- 3. 加藤 友一 大 商 1:33.7

決 勝

- 1. 赤峰 實 白 商 1:21.7
- 2. 菅 隆敏 佐 中 1:22.5
- 3. 神崎 勝人 佐 中 1:24.0

200 米背泳豫選

- A1. 神志名 浩 白 商 3:07.6
- 2. 菅 隆敏 佐 中 3:13.7
- 3. 廣瀬 國夫 大 商 3:18.4
- B1. 神崎 勝人 佐 中 3:13.4
- 2. 清水 勝義 白 商 3:19.2
- 3. 小野 昭一 白 中 3:43.7
- C1. 赤峰 實 白 商 2:58.4
- 2. 黒佐 利明 佐 中 3:07.4
- 3. 岡田 哲夫 白 中 3:24.5

決 勝

- 1. 赤峰 實 白 商 2:58.2
- 2. 黒佐 利明 佐 中 3:01.6
- 3. 神崎 勝人 佐 中 3:07.2

200 米平泳豫選

- A1. 陶山 正義 白 中 3:05.5
- 2. 野村 一郎 佐 中 3:05.8
- 3. 濱中 武彦 白 商 3:22.9
- B1. 池末 兼三 大 商 3:11.4

- 2. 伊藤 達雄 白 中 3:11.6
- 3. 佐藤金之助 白 商 3:12.7
- C1. 伊東喜久男 〃 3:08.3
- 2. 小野 三郎 佐 中 3:09.6
- 3. 坂本 憲 大 中 3:14.4

決 勝

- 1. 陶山 正義 白 中 3:03.2
- 3. 野村 一郎 佐 中 3:03.6
- 3. 伊東喜久男 商 白 3:04.0

400 米平泳豫選

- A1. 野村 一郎 佐 中 6:32.3
- 2. 佐藤金之助 白 中 6:40.0
- 3. 坂本 寛 大 中 6:49.2
- B1. 伊東喜久夫 白 商 6:46.2
- 2. 池末 兼三 大 商 6:49.0
- 3. 汐月 一利 佐 中 6:52.9
- C1. 陶山 正義 白 中 6:34.2
- 2. 小野 三郎 佐 中 7:00.6
- 3. 濱中 武彦 白 商 7:20.2

決 勝

- 1. 野村 一郎 佐 中 6:26.0
- 2. 陶山 正義 白 中 6:29.7
- 3. 伊東喜久男 白 商 6:34.5

200 米繼泳決勝

- 1. 白 中 1:57.4
- 古木、坂田、酒井、菅
- 2. 佐 中 2:00.2
- 神崎、今山、平山、神田
- 3. 白 商 2:04.6
- 安藤、川崎、神志名、田原

800 米繼泳決勝

- 1. 佐 中 10:41.0
- 花井、高司、伊東、神田
- 2. 白 中 11:14.2
- 和田、三田井、阿部、古木
- 3. 白 商 11:27.2
- 神志名、赤峰、神家、田原

第七回九州水上選手権大會

9 月 10. 日
長崎高女プール 25 米

男子之部

100 米自由形決勝

- 1. 園山 哲郎 佐 高 1:03.9
- 2. 松下 昌澄 佐 海兵 1:03.9

3. 河北 幸 佐海兵 1:05.3

米自由形決勝

- 1. 園山 哲郎 佐高 2:26.1
- 2. 川崎 慶雄 佐海兵 2:26.1
- 3. 川野 勝 " 3:30.7

米自由形決勝

- 1. 中村 強輔 佐海兵 5:18.2
- 2. 古賀 敬理 傳習 5:28.4
- 3. 木村 弘 " 5:30.4

米自由形決勝

- 1. 河野 勝 佐海兵 11:07.6
- 2. 川崎 慶雄 " 11:17.0
- 3. 木村 弘 傳習 11:18.3

米平泳決勝

- 1. 花樹 直助 佐海兵 1:20.8
- 2. 大山 實盛 " 1:21.5
- 3. 松本 悟 鵬泳 1:24.5

米平泳決勝

- 1. 大山 實盛 佐海兵 2:56.8
- 2. 松本 悟 鵬泳 3:06.8
- 3. 木下 重德 傳習 3:12.3

米背泳決勝

- 1. 飯田 旭 久商 1:15.5
- 2. 有光 保 佐海兵 1:17.0
- 3. 淵上 清 傳習 1:18.6

米背泳決勝

- 1. 淵上 清 傳習 2:52.9
- 2. 飯田 旭 久商 2:53.1
- 3. 内田 宏 傳習 2:59.4

米繼泳決勝

- 1. 佐世保海兵團 1:56.6
河北、中村、有光、松下
- 2. 大村海軍航空隊 2:02.8
村上、江富、山口、松隈
- 3. 長崎商業鵬泳會
石橋、松下、山川、末吉

米繼泳決勝

- 1. 佐世保海兵團 9:50.0
川崎、中村、河北、松下
- 2. 中島傳習館 10:37.7
木村、原、古賀、吉賀
- 3. 三菱造船所 10:58.9
江越、立石、立永、松尾

米混繼泳決勝

1. 佐世保海兵團 3:43.5

- 有光、花樹、松下
- 2. 久留米商業學校 3:46.6
飯田、野田、橋本
- 3. 長崎商業鵬泳會C組
末吉、松本、松本

女子之部

50 米自由形決勝

- 1. 宅島知止子 長女 36.7
- 2. 帆足カズ子 " 37.8
- 3. 島永 眞澄 " 47.4

100 米自由形決勝

- 1. 吉元喜美子 長女 1:21.8
- 2. 宅島知止子 " 1:24.1
- 3. 帆足カズ子 " 1:26.1

200 米自由形決勝

- 1. 吉元喜美子 長女 3:04.5
- 2. 川上 喜代 " 3:13.5
- 3. 城門 靜子 " 3:15.5

400 米自由形決勝

- 1. 吉元喜美子 長女 6:38.1
- 2. 川上 喜代 " 6:43.0
- 3. 城門 靜子 " 6:43.8

100 米平泳決勝

- 1. 村尾 康子 長女 1:34.3
- 2. 古賀 節子 " 1:37.2
- 3. 木村 壽子 " 1:38.3

200 米平泳決勝

- 1. 村尾 康子 長女 3:20.1
- 2. 木村 壽子 " 3:26.7
- 3. 古賀 節子 " 3:27.8

50 米背泳決勝

- 1. 藤松 淳子 長女 44.6
- 2. 持永 禰子 " 44.7
- 3. 川戸 明子 " 44.8

100 米背泳決勝

- 1. 川戸 明子 長女 1:35.6
- 2. 藤松 淳子 " 1:36.5
- 3. 持永 禰子 " 1:39.9

200 米繼泳決勝

- 1. 長崎高女B組 2:29.3
帆立、宅島、城門、吉元
- 2. 長崎高女C組 3:03.7

島永、小松、田口、藤山

- 3. 長崎高女A組 3:08.3
道田、原、三浦、相川

400 米繼泳決勝

- 1. 長崎高女C組 6:31.4
島永、小松、藤山、吉元
- 2. 長崎高女B組 6:48.2
相川、田口、川上、帆足
- 3. 長崎高女A組 7:90.7
道田、原、三浦、宅島

300 米混繼泳決勝

- 1. 長崎高女B組 4:34.0
藤松、村尾、吉元
- 2. 長崎高女C組 4:41.5
持永、古賀、宅島
- 2. 長崎高女A組 4:41.7
川戸、木村、帆足

**第十三回早慶對抗水上
競技大會**

6 月 4 日

明治神宮外苑水泳場

100 米自由形

- 1. 杉浦 重雄 早大 1:01.4
- 2. 吉田 喜一 早大 1:01.6
- 3. 井上 秀雄 慶大 1:02.0

200 米自由形

- 1. 高橋 弘 慶大 2:16.4
- 2. 杉浦 重雄 早大 2:16.4
- 3. 島本 信美 慶大 2:18.0

400 米自由形

- 1. 高橋 弘 慶大 4:48.0
- 2. 田中 英作 早大 4:57.2
- 3. 片山 崇 慶大 4:59.8

1500 米自由形

- 1. 田中 英作 早大 19:31.8
- 2. 宇田 守榮 早大 20:04.4
- 3. 片山 崇 慶大 20:06.4

100 米背泳

- 1. 兒島 泰彦 慶大 1:08.8
- 2. 吉田 喜一 早大 1:10.4

3. 妙中 要造 慶 大 1:14.0

200 米平泳

1. 長久 俊三 慶 大 2:51.2
2. 古川 敏 早 大 2:51.4
3. 山田 弘 早 大 2:57.0

800 米繼泳

1. 早 大 9:07.8
宮本、吉田、田中、杉浦
2. 慶 大 9:17.0
島本、彌津、片山、高橋

日、立、明、三大學對
抗水上競技大會

6 月 11 日
明治神宮外苑水泳場

100 米自由形

1. 佐々木 猛 日 大 1:00.2
2. 鷺谷 光明 日 大 1:02.6
3. 大崎 定兼 立 大 1:02.8
4. 本田 武次 立 大
5. 太田 忠勝 立 大
6. 森田 正真 日 大

200 米自由形

1. 佐々木 猛 日 大 2:17.6
2. 鶴藤 俊平 立 大 2:17.8
3. 馬場 止 日 大 2:21.2
4. 岩切 主 立 大
5. 伊藤 憲利 日 大
6. 後藤 龍美 明 大

400 米自由形

1. 天野 富勝 日 大 4:55.6
2. 栗原 徹 日 大 4:58.6
3. 越戸 優一 日 大 5:00.0
4. 本間 俊夫 立 大
5. 鶴藤 俊平 立 大
6. 岩田 務 立 大

800 米自由形

1. 天野 富勝 日 大 10:25.8
2. 栗原 徹 日 大 10:28.4
3. 本間 俊夫 立 大 10:31.6
4. 越戸 優一 日 大
5. 岩切 主 立 大
6. 河野 隼 明 大

100 米背泳

1. 谷口 利弘 日 大 1:10.2
2. 平賀 孟 立 大 1:11.8
3. 河野 通廣 日 大 1:13.0
4. 坂本 响一 立 大
5. 門屋 桂 立 大
6. 幸村 甫 日 大

200 米平泳

1. 葉室 鐵夫 日 大 2:42.8
2. 大浦誠一郎 立 大 2:46.8
3. 野田 務 明 大 2:48.2
4. 山口 正保 明 大 2:52.2
5. 田口 實 日 大
6. 葉室 貞男 日 大

800 米繼泳

1. 日本大學 9:13.8
鷺谷、佐々木、天野、栗原
2. 立教大學 9:24.6
鶴藤、岩切、岩田、本間
3. 明治大學 10:07.8
後藤、安達、豊島、河野

300 米混繼泳

1. 日本大學 3:22.4
谷口、葉室、佐々木
2. 立教大學 3:35.0
平賀、大浦、太田
3. 明治大學 3:58.0
小泉、石坂、後藤

第三回全福岡對八幡製
鐵對抗水上競技大會

6 月 11 日
大谷游泳場

50 米自由形

1. 枝元 武男 八 幡 28.6
2. 牧 縣 福 岡 28.9
3. 檜崎彌之助 福 岡 29.4

100 米自由形

1. 枝元 武男 八 幡 1:04.4
2. 檜崎彌之助 福 岡 1:06.0
3. 古木 榮 八 幡 1:06.2

400 米自由形

1. 淵上 純治 八 幡 5:13.3

2. 木須 宗市 八 幡 5:37.8

3. 南部清次郎 " 5:49.8

800 米自由形

1. 淵上 純治 八 幡 11:00.3
2. 木須 宗市 " 11:49.2
3. 西山 宇英 福 岡 12:23.1

100 米背泳

1. 福井 三七 八 幡 1:19.1
2. 中村 正夫 福 岡 1:20.1
3. 水町 雄吉 " 1:22.2

200 米背泳

1. 中村 正夫 福 岡 2:58.8
2. 福井 三七 八 幡 2:59.6
3. 水町 雄吉 福 岡 3:06.0

100 米平泳

1. 池上 宇一 八 幡 1:21.8
2. 小川 明 " 1:23.4
3. 沖原 德一 福 岡 1:26.9

200 米平泳

1. 小川 明 八 幡 2:56.7
2. 池上 宇一 " 3:02.6
3. 沖原 德一 福 岡 3:09.0

200 米繼泳

1. 八幡製鐵 1:57.0
枝元、原口、濱田、古木
2. 全 福 岡 1:58.2
岡本、中村、檜崎、牧

800 米繼泳

1. 八幡製鐵 9:59.4
枝元、古木、濱田、淵上
2. 全 福 岡 10:00.8
檜崎、岡本、西山、中村

四大學對抗水上競技大
會

6 月 18 日
甲子園水泳場

100 米自由形

1. 佐々木 猛 日 大 1:00.8
2. 大崎 定兼 立 大 1:02.2
3. 本田 武次 立 大 1:02.4

400 米自由形

1. 栗原 徹 日 大 4:57.0
2. 本間 俊夫 立 大 4:59.6
3. 馬場 止 日 大 5:00.0

1500 米自由形

1. 天野 富勝 日 大 19:42.8
2. 本間 俊夫 立 大 20:14.6
3. 越戸 優一 日 大 20:37.0

米背泳

1. 谷口 利弘 日 大 1:09.8
2. 河野 通廣 日 大 1:11.6
3. 平賀 孟 立 大 1:12.2

米平泳

1. 葉室 鐵夫 日 大 2:41.4
2. 大浦誠一郎 立 大 2:45.2
3. 野田 務 明 大 2:49.0

米継泳

1. 日本大學 9:18.2
鷺谷、天野、栗原、馬場
2. 立教大學 9:24.8
鶴度、岩切、本間、岩田
3. 明治大學 10:02.4
安達、後藤、長谷、山村

**東京帝國大學對東京商
立大學水上競技大會**

6 月 25 日
帝大プール 25 米

米自由形決勝

1. 中島 了勳 帝 大 1:03.6
2. 小出 義彦 帝 大 1:05.4
3. 太 田 商 大 1:06.4

米自由形決勝

1. 北村久壽雄 帝 大 5:04.8
2. 横尾 清吾 帝 大 5:27.6
3. 水 野 商 大 5:51.5

米自由形決勝

1. 圖師 忠 帝 大 11:28.0
2. 伊丹 康夫 帝 大 11:59.0
3. 永 野 商 大 12:35.8

米平泳決勝

1. 八木 昭一 帝 大 2:56.4
2. 富田 國男 帝 大 2:57.4
3. 尾崎 和也 商 大 2:57.6

米継泳決勝

1. 東京帝大チーム 1:52.2
小田、中島、横尾、北村
2. 東京商大チーム 2:03.4
西脇、村上、福森、古谷

米継泳決勝

1. 東京帝大チーム 9:39.0

- 圖師、中島、横尾、北村
2. 東京商大チーム 11:07.6
太田、古谷、原、水野

**高松高商對全高知對抗
水上競技大會**

7 月 2 日
高知市立水泳場

100 米自由形

1. 小松 恒夫 高 知 1:06.2
2. 泰泉寺 精 " 1:06.6
3. 山下 秀 高 松 1:06.6
4. 西本 康雄 高 知

200 米自由形

1. 中町 道廣 高 知 2:27.4
2. 船倉 賢二 高 松 2:28.1
3. 山下 秀 " 2:31.4
4. 大崎 瑛 高 知

400 米自由形

1. 野並 傳 高 知 5:15.7
2. 中町 道廣 " 5:22.8
3. 谷村 秀治 高 松 5:24.1
4. 矢作 健三 高 知 5:24.3

800 米自由形

1. 野並 傳 高 知 11:07.1
2. 氏原 靖純 " 11:48.8
3. 矢作 健三 " 11:49.0
4. 室良 幸 高 松

100 米背泳

1. 田原 照雄 高 松 1:16.2
2. 小松 茂彦 高 知 1:17.4
3. 福留 弘明 " 1:20.9
4. 兒島 武彦 高 松

200 米背泳

1. 西野 恭正 高 知 2:49.8
2. 田原 照雄 高 松 2:50.9
3. 加田 誠 高 知 2:54.6
4. 小松 茂彦 " "

100 同米平泳

1. 前田 五郎 高 知 1:23.7
2. 矢野 明男 " 1:25.5
3. 國則 守三 " 1:26.1
4. 數永 喜久 高 松

200 米平泳

1. 前田 五郎 高 知 3:04.1
2. 徳弘 恵一 " 3:05.2

3. 秋澤清三郎 高 知 3:11.7
4. 數永 善久 高 松

200 米継泳

1. 全 高 知 1:55.6
西本、大崎、泰泉寺、小松
2. 高松高商 1:57.4
兒島、上原、谷村、船倉

800 米継泳

1. 全 高 知 10:04.2
小松、野並、矢作、氏原
2. 高松高商 10:14.0
谷村、上原、船倉、山下

**中央大學對立命館大學
水上競技大會**

7 月 17 日
横濱元町プール

100 米自由形

1. 岩崎 寅雄 立 1:06.2
2. 李仁 寛 中 1:07.8
3. 村山 正榮 中 1:08.0
4. 平尾 泰三 立

200 米自由形

1. 岩崎 寅雄 立 2:32.4
2. 李仁 寛 中 2:40.2
3. 村山 正榮 中 2:42.8
4. 小澤 一朗 中

400 米自由形

1. 東 茂 立 5:46.6
2. 山岸 靜雄 中 5:50.6
3. 山田島政義 中 5:51.0
4. 井上 和之 中

800 米自由形

1. 山岸 靜雄 中 12:00.8
2. 東 茂 立 12:17.6
3. 山田島政義 中 12:55.0
4. 井上 和之 中

100 米背泳

1. 仁科 潔 中 1:20.2
2. 大崎 泰三 立 1:26.4
3. 山元 至 立 1:33.0
4. 山中 彰 中

200 米背泳

1. 稻垣 太郎 中 3:02.6
2. 大西 英次 立 3:14.2
3. 新保 亮 中 3:16.4

4. 近藤 久康 中

200 米継泳

1. 中央大 2:01.4
季、山岸、村山、小田島

2. 立命大 2:03.8
岩崎、東、野坂、平尾

300 米混継泳

1. 中央大 3:51.8
仁科、稻垣、村山

2. 立命大 4:03.2
大崎、大西、岩崎

3. 金子 ナミ 名古屋 1:35.0

4. 西田 泰子 名古屋 1:35.8

5. 小林 弘子 京都 1:38.2

6. 新畑 明子 京都 1:39.0

100 米平泳

1. 宮坂 ノブ 名古屋 1:36.0

2. 大川喜美子 京都 1:38.6

3. 堀部つや子 名古屋 1:38.8

4. 澤村 宜子 京都 1:39.2

5. 玉置加代子 名古屋 1:40.0

6. 山下よし江 京都 1:41.6

1. 平野 亮平 臺 10:41.6

2. 川口不羈男 〃 10:42.4

3. 友成 靖 〃 10:47.6

100 米背泳

1. アジャルデイン 比 1:11.9

2. サラマト 〃 1:14.3

3. 笹原 利郎 臺 1:14.5

200 米背泳

1. 笹原 利郎 臺 2:40.5

2. アジャルデイン 比 2:44.7

3. ザラングラオ 〃 2:45.1

第五回名古屋對京都對 抗女子水上競技大會

8 月 18 日 振甫游泳場

50 米自由形

1. 井上 三代 名古屋 33.6

2. 安富磨瑛枝 京都 33.8

3. 岩橋佐和子 名古屋 36.6

4. 酒井佐紀子 京都 38.6

5. 中橋 暢子 京都 39.4

100 米自由形

1. 井上 三代 名古屋 1:16.8

2. 安富磨瑛枝 京都 1:19.8

3. 木村 繁子 名古屋 1:20.2

4. 矢田富美子 名古屋 1:22.6

5. 菅野 和枝 京都 1:24.8

6. 浅井佐紀子 京都 1:33.2

400 米自由形

1. 木村 繁子 名古屋 6:17.2

2. 岩橋佐和子 名古屋 6:34.2

3. 菅野 和枝 京都 6:39.8

4. 古賀林政子 名古屋 6:42.0

5. 中村マキ子 京都 6:44.0

6. 大雲 薫 京都 6:44.0

50 米背泳

1. 新美美佐子 名古屋 43.4

2. 新畑 明子 京都 43.4

3. 木林 弘子 京都 43.6

4. 西田 泰子 名古屋 43.8

5. 有賀 吉 京都 44.0

6. 金子 ナミ 名古屋 45.0

100 米背泳

1. 有賀 吉 京都 1:33.2

2. 新美美佐子 名古屋 1:34.6

200 米平泳

1. 宮坂 ノブ 名古屋 3:23.4

2. 町井 貞子 名古屋 3:28.8

3. 大川喜美子 京都 3:30.6

4. 玉置加代子 名古屋 3:32.0

5. 澤村 宜子 京都 3:34.0

6. 山下よし江 京都 3:37.4

200 米継泳

1. 名古屋 2:20.8
井上、木村、矢田、岩橋

2. 京都 2:30.4
菅野、中村、浅井、安富

800 米混継泳

1. 名古屋 4:28.0
新美、宮坂、井上

2. 京都 4:30.8
有賀、大川、安富

臺灣對比律賓對抗水上 競技大會

9 月 1、2、3 日

男子之部

100 米自由形

1. ラドヤ 比 1:02.6

2. 平野 亮平 臺 1:02.8

3. パリレオ 比 1:02.9

200 米自由形

1. 宮木 利彦 臺 2:18.4

2. 平野 亮平 〃 2:18.7

3. 大塚 一止 〃 2:20.2

400 米自由形

1. 平野 亮平 臺 5:01.2

2. 宮木 利彦 〃 5:05.2

3. 川口不羈男 〃 5:11.7

800 米自由形

100 米平泳

1. イルデフォンソ 比 1:16.4

2. ボナス 〃 1:17.0

3. アルパット 〃 1:22.0

200 米平泳

1. イルデフォンソ 比 2:47.5

2. ボナス 〃 2:47.9

3. 尾鼻松太郎 臺 2:59.3

400 米継泳

1. 比津賓 4:09.1
パリレオ、アジャルデイン、
ミサヤ、ラドヤ

2. 臺灣 4:10.8
大塚、宮木、平野、友成

800 米継泳

1. 臺灣 9:28.1
大塚、宮木、友成、平野

2. 比津賓
パリレオ、バサヌグ、
サキデイン、ミサヤ

300 米混継泳

1. 比津賓 3:32.1
アジャルデイン、イルデフォンソ、ラドヤ、

2. 臺灣
齋藤、三宅、大塚

女子之部

100 米自由形

1. 江間 絢子 臺 1:17.1

2. 松井 和子 〃 1:17.9

3. ゴメズ 比 1:24.5

400 米自由形

1. 松井 和子 臺 6:15.0

2. 吉富 敏子 〃 6:15.8

3. ゴメズ 比 6:43.1

100 米背泳

1. 屋久 千松 臺 1:32.0

| | | |
|----------------|---|--------|
| 2. ロザダ | 比 | 1:32.9 |
| 3. トグレ | 〃 | 1:33.3 |
| 200 米平泳 | | |
| 1. 後藤 久子 | 臺 | 3:18.4 |
| 2. 和田 町子 | 〃 | 3:24.6 |
| 3. カタグ | 比 | 3:54.0 |

| | | |
|----------------|--|--------|
| 300 米繼泳 | | |
| 1. 臺 灣 | | 5:24.1 |
| 江間、吉富、野上、松井 | | |
| 2. 比津賓 | | |

| | | |
|-----------------|--|--------|
| 400 米混繼泳 | | |
| 1. 臺 灣 | | 4:23.0 |
| 金村、後藤、松井 | | |
| 2. 比津賓 | | |

| | | |
|------------------|-----|--------|
| 4. 前田 | 小牧中 | |
| 100 米背泳決勝 | | |
| 1. 稻垣 達夫 | 名商 | 1:22.4 |
| 2. 安藤 | 小牧中 | 1:26.6 |
| 3. 林 | 〃 | 1:26.8 |
| 4. 松永 | 津島中 | |

| | | |
|------------------|-----|--------|
| 200 米平泳決勝 | | |
| 1. 堤 愛治 | 名商 | 3:06.0 |
| 2. 戸田 | 小牧中 | 3:12.4 |
| 3. 鈴木 | 〃 | 3:14.0 |
| 4. 伊藤 | 津島中 | |

| | | |
|----------------|--|--------|
| 400 米繼泳 | | |
| 1. 東邦商業 | | 4:34.0 |
| 齋藤、忠内、川口、竹内 | | |
| 2. 小牧中學 | | 4:40.8 |
| 前田、倉地、長谷川、福田 | | |
| 3. 名古屋商業 | | 4:48.8 |
| 稻垣、神谷、神谷、佐藤 | | |

| | | |
|----------|----|--------|
| 1. 宮坂 ノブ | 梶山 | 3:23.0 |
| 2. 町井 貞子 | 縣一 | 3:30.6 |
| 3. 堀部つや子 | 淑徳 | 3:31.8 |
| 4. 玉置 | 梶山 | |

| | | |
|----------------|--|--------|
| 200 米繼泳 | | |
| 1. 縣一高女 | | 2:23.0 |
| 大西、堀、芦原、井上 | | |
| 2. 淑徳高女 | | 2:25.0 |
| 柴田、西田、小金澤、梶田 | | |
| 3. 梶山女子園 | | 2:26.5 |
| 古賀林、木村、矢田、岩橋 | | |

| | | |
|-----------------|--|--------|
| 300 米混繼泳 | | |
| 1. 梶山女學園 | | 4:28.6 |
| 新美、宮坂、木村 | | |
| 2. 淑徳高女 | | 4:29.2 |
| 西田、伊藤、梶田 | | |
| 3. 縣一高女 | | 4:42.8 |
| 大森、町井、井上 | | |

立教大學記録會

| | | | |
|-------------|-------|--------------|---------|
| 9月7日 | | 立大プール | |
| 50 米自由形 | 新井 茂雄 | | 26.4 |
| 100 米自由形 | 新井 茂雄 | | 59.2 |
| 200 米自由形 | 鶴藤 俊平 | | 2:18.0 |
| 400 米自由形 | 鶴藤 俊平 | | 4:54.4 |
| 800 米自由形 | 本間 俊夫 | | 10:18.6 |
| 50 米背泳 | 坂本 响一 | | 32.8 |
| 100 米背泳 | 坂本 响一 | | 1:11.8 |
| 100 米平泳 | 大浦誠一郎 | | 1:17.4 |
| 200 米平泳 | 大浦誠一郎 | | 2:48.0 |

| | | |
|-----------------|--|--------|
| 300 米混繼泳 | | |
| 1. 名古屋商業 | | 3:53.0 |
| 稻垣、堤、神谷 | | |
| 2. 小牧中學 | | 4:00.0 |
| 宮田、戸田、倉地 | | |
| 3. 東邦商業 | | 4:02.0 |
| 安藤、瀧、竹内 | | |

| | | |
|----------------|----|------|
| 女子部 | | |
| 50 米自由形 | | |
| 1. 井上 三代 | 縣一 | 34.2 |
| 2. 大西 睦子 | 縣一 | 35.4 |
| 3. 岩橋佐和子 | 梶山 | 37.0 |
| 4. 矢田富美子 | 〃 | |

| | | |
|-----------------|----|--------|
| 100 米自由形 | | |
| 1. 井上 三代 | 縣一 | 1:18.2 |
| 2. 梶田 宏子 | 淑徳 | 1:20.0 |
| 3. 大西 睦子 | 縣一 | 1:21.2 |
| 4. 木村 繁子 | 梶山 | |

| | | |
|-----------------|----|--------|
| 200 米自由形 | | |
| 1. 梶田 宏子 | 淑徳 | 2:58.4 |
| 2. 古賀林政子 | 梶山 | 3:02.8 |
| 3. 木村 繁子 | 〃 | 3:04.6 |
| 4. 柴田 | 淑徳 | |

| | | |
|----------------|----|--------|
| 100 米背泳 | | |
| 1. 西田 泰子 | 淑徳 | 1:35.0 |
| 2. 新美美佐子 | 梶山 | 1:35.0 |
| 3. 金子 ナミ | 淑徳 | 1:37.0 |
| 4. 熊岡 | 梶山 | |

| | | |
|----------------|--|--|
| 200 米平泳 | | |
|----------------|--|--|

第十回明治神宮國民體育大會夏季大會水上競技大會

昭和14年9月自21日至24日
於明治神宮外苑水泳場

| | | |
|-------------------------|--|--------|
| 青年團之部(何レモタイムレース) | | |
| 300 米混繼泳豫選 | | |
| A○1. 廣島縣 | | 3:51.0 |
| 米本、田中、金本 | | |
| ○2. 東京市 | | 3:55.8 |
| 小美野、齋藤、佐野 | | |
| ○3. 北海道 | | 3:57.2 |
| 市川、長、山部 | | |
| ○4. 佐賀縣 | | 4:01.2 |
| 加久、松本、中島 | | |
| 5. 和歌山縣 | | 4:01.6 |
| 森、上野、星田 | | |
| 6. 岐阜縣 | | 4:08.2 |
| 伊藤、戸田、野口 | | |
| 7. 京都市 | | 4:13.2 |
| 高橋、大隅、大釜 | | |
| 滋賀縣引繼=反則アリ失格 | | |
| B○1. 神戸市 | | 3:45.8 |
| 目代、船越、淺野 | | |
| ○2. 大阪市 | | 3:52.6 |
| 山下、海堀、津田 | | |
| 3. 兵庫縣 | | 4:08.2 |

第二回名古屋加盟團體對抗水上競技大會

| | | | |
|-------------------|------|--------------|--------|
| 10月1日 | | 清洲プール | |
| 男子部 | | | |
| 100 米自由形決勝 | | | |
| 1. 川口權三郎 | 東邦商 | | 1:07.4 |
| 2. 倉地 勤也 | 小牧中 | | 1:09.0 |
| 3. 齋藤 洋 | 東邦商 | | 1:09.2 |
| 4. 神谷 元且 | 名古屋商 | | |
| 200 米自由形決勝 | | | |
| 1. 竹内 定夫 | 東邦商 | | 2:22.8 |
| 2. 川口權三郎 | 〃 | | 2:35.8 |
| 3. 神谷 元且 | 名商 | | 2:44.4 |
| 4. 伊藤 | 津島中 | | |
| 400 米自由形決勝 | | | |
| 1. 竹内 定夫 | 東邦商 | | 5:12.6 |
| 2. 齋藤 洋 | 〃 | | 5:39.0 |
| 3. 安藤 | 小牧中 | | 5:48.2 |

| | | | | | |
|----------------------|--------|--------------|--------|----------------------|---------|
| 増尾、繁田、恒木 | | A○1. 大阪市 | 2:28.6 | 川島、鈴木、板本、吉永 | |
| 4. 福岡縣 | 4:16.2 | 津田、花房、小野、戸上 | | 8. 山梨縣 | 3:26.2 |
| 後藤、古賀、芳野 | | ○2. 千葉縣 | 2:32.4 | 杉田、田中、志村、遠藤 | |
| 5. 山梨縣 | 4:16.8 | 長谷川、石井、高須、大古 | | 200 米潜水運搬繼泳決勝 | |
| 田中、深澤、遠藤 | | ○3. 静岡縣 | 2:34.0 | 1. 岡山縣 | 2:22.4 |
| 6. 岩手縣 | 4:17.0 | 太田、伊藤、西尾、早川 | | 三垣、森川、竹林、安井 | |
| 袴田、東、青山 | | 4. 兵庫縣 | 2:35.2 | 2. 神戸市 | 2:23.0 |
| 7. 横濱市 | 4:33.2 | 増尾、繁田、松本、恒木 | | 中尾、目代、山本、淺野 | |
| 安部、渡邊、加藤 | | 5. 岐阜縣 | 2:40.6 | 3. 大阪市 | 2:26.0 |
| 8. 富山縣 | 4:38.4 | 永澤、戸田、鳥居、野口 | | 津田、花房、小野、戸上 | |
| 多賀、室田、川浦 | | 6. 岩手縣 | 2:41.2 | 4. 北海道 | 2:27.0 |
| C○1. 名古屋市 | 3:53.6 | 長谷川、山崎、鷺尾、青山 | | 小田島、市川、岩淵、山部 | |
| 酒井、山田幸、山田薫 | | 7. 和歌山 | 2:47.4 | 5. 滋賀縣 | 2:30.0 |
| ○2. 静岡縣 | 3:58.8 | 星田、岡村、狹野、萩原 | | 中村、田中、加藤六、平岡 | |
| 伊藤、加藤、早川 | | 8. 富山縣 | 3:15.0 | 6. 千葉縣 | 2:30.0 |
| ○3. 山口縣 | 4:00.8 | 多賀、室田、五十嵐、野尻 | | 長谷川、石井、高須、大古秀 | |
| 三浦、南野、稻子田 | | B○1. 神戸市 | 2:27.0 | 7. 山口縣 | 2:30.8 |
| 4. 岡山縣 | 4:08.2 | 中尾、山本、目代、淺野 | | 笹倉、南野、稻子田、三浦 | |
| 竹林、藤本、安井 | | ○2. 北海道 | 2:32.2 | 8. 静岡縣 | 2:31.4 |
| 5. 神奈川縣 | 4:16.0 | 小田島、市川、岩淵、山部 | | 太田、伊藤、西尾、早川正 | |
| 櫻井、青木、大門 | | ○3. 滋賀縣 | 2:32.8 | 9. 名古屋市 | 2:34.0 |
| 6. 新潟縣 | 4:18.4 | 中村、田中、加藤六、平岡 | | 水野、市原、山田、伊藤 | |
| 丸山、本多、木村 | | ○4. 山口縣 | 2:33.8 | 800 米繼泳豫選 | |
| 7. 茨城縣 | 4:19.2 | 笹倉、南野、稻子田、三浦 | | A○1. 神戸市 | 10:07.8 |
| 吉永、鈴木、川島 | | ○5. 名古屋市 | 2:34.6 | 田中、山本、淺野、中尾 | |
| 8. 愛知縣 | 4:26.2 | 水野、市原、山田、伊藤 | | ○2. 静岡縣 | 10:55.6 |
| 朱宮、小島、山本 | | 6. 廣島縣 | 2:38.4 | 西尾、太田、伊藤、早川正 | |
| 300 米混繼泳決勝 | | 梨原、迫、田中、桑田 | | ○3. 兵庫縣 | 11:01.0 |
| 1. 神戸市 | 3:44.8 | 7. 神奈川縣 | 2:43.8 | 増尾、繁田、大西、恒木 | |
| 目代、船越、淺野 | | 櫻井、青木、大門、倉形 | | 4. 佐賀縣 | 11:14.4 |
| 2. 廣島縣 | 3:50.0 | 8. 京都市 | 2:47.8 | 中島、田中、野口、福井 | |
| 米本、田中、金本 | | 橋元、大森、荒木、大釜 | | 5. 和歌山縣 | 11:20.4 |
| 3. 名古屋市 | 3:54.2 | 9. 福井縣 | 3:05.2 | 萩原、星田、狹間、岡村 | |
| 酒井、山田幸、山田薫 | | 松浦、高村、古市、中村 | | 6. 愛知縣 | 12:06.6 |
| 4. 北海道 | 3:54.8 | C○1. 岡山縣 | 2:27.8 | 田中、酒井、中村、山本 | |
| 市川、長、山部 | | 三楯、森川、竹林、安井 | | 7. 福岡縣 | 12:14.0 |
| 5. 大阪市 | 3:55.0 | 2. 東京市 | 2:35.8 | 中園、堀江、澁田、芳野 | |
| 山下、海堀、津田 | | 中村、田尻、横山、佐野 | | 8. 福井縣 | 12:25.2 |
| 6. 東京市 | 3:56.8 | 3. 愛知縣 | 2:37.2 | 玉木、高村、反保、松浦 | |
| 小美野、齋藤、佐野 | | 田中、酒井、中村、山本 | | 9. 横濱市 | 12:34.0 |
| 7. 静岡縣 | 3:58.4 | 4. 佐賀縣 | 2:44.8 | 加藤、渡邊、松下、荒井 | |
| 伊藤、加藤、早川 | | 野口、福井、田中、松本 | | B1. 滋賀縣 | 11:05.8 |
| 8. 山口縣 | 3:58.8 | 5. 横濱市 | 2:46.4 | 平岡、加藤、中村、加藤 | |
| 三浦、南野、稻子田 | | 荒井、松下、寺崎、加藤 | | 2. 北海道 | 11:05.8 |
| 9. 佐賀縣 | 4:00.2 | 6. 福岡縣 | 2:57.2 | 小田島、市川、岩淵、山部 | |
| 力久、松本、中島 | | 堀江、中園、芳野、澁田 | | 2. 富山縣 | 11:53.4 |
| 200 米潜水運搬繼泳豫選 | | 7. 茨城縣 | 3:14.0 | 野尻、五十嵐、川浦、室田 | |

| | | | | | | | |
|------------------|---------|-----------------|--------|--|-------------------------|--------------|--------|
| 4. 岩手縣 | 12:05.4 | 100 米自由形 | | | | 3. 山口 義郎 神奈川 | 1:38.4 |
| 青山、長谷川、鷺田、山崎 | | 豫選 | | | | ○1. 藤井 弘 京 都 | 1:35.8 |
| 5. 栃木縣 | 12:20.8 | A○1. 德田 誠一 岡 山 | 1:10.8 | | ○3. 藁科 政彦 靜 岡 | 1:36.0 | |
| 坂本、柴田、吉永、川島 | | 2. 柿本 新藏 大 阪 | 1:14.2 | | 3. 菊地 虎藏 東 京 | 1:36.4 | |
| 6. 山口縣 | 12:25.0 | 3. 布施 十二 東 京 | 1:20.0 | | 4. 町田喜久之助 大 阪 | 1:37.6 | |
| 稻子田、道倉、山田、小原 | | B○1. 木下 善一 大 阪 | 1:03.8 | | 決 勝 | | |
| 7. 山梨縣 | 12:42.6 | ○2. 田所 嘉宣 " | 1:09.4 | | 1. 長 義雄 北 海 道 | 1:28.6 | |
| 遠藤、田中、深澤、杉田 | | 3. 鈴木 三省 東 京 | 1:11.6 | | 2. 高田三喜治 東 京 | 1:30.8 | |
| ○1. 大 阪 市 | 10:16.2 | C○1. 森島安太郎 東 京 | 1:10.2 | | 3. 鈴木 康一 " | 1:31.2 | |
| 戸上、小野、花房、津田 | | ○2. 田中 敏男 大 阪 | 1:11.0 | | 4. 藁科 政彦 靜 岡 | 1:33.6 | |
| ○2. 名古屋市 | 10:41.4 | 3. 岡田甚四郎 京 都 | 1:12.6 | | 5. 藤井 弘 京 都 | 1:34.0 | |
| 山田、市原、伊藤、水野 | | D○1. 谷田 一雄 大 阪 | 1:10.2 | | 6. 太田 成一 岡 山 | 1:34.6 | |
| ○3. 神奈川縣 | 10:53.8 | ○2. 和田 幸八 兵 庫 | 1:11.0 | | 番外 200 米繼泳 | | |
| 倉形、森、櫻井、大門 | | 3. 高田三喜治 東 京 | 1:11.4 | | 1. 大阪A組 | 1:55.8 | |
| ○4. 新潟縣 | 10:58.8 | 決 勝 | | | 柿本、谷田、田中、木下 | | |
| 小林、近藤、角田、木村 | | 1. 木下 善一 大 阪 | 1:03.8 | | 2. 東京A組 | 2:06.0 | |
| 5. 廣 島 縣 | 11:03.3 | 2. 田中 敏男 " | 1:08.8 | | 森島、鈴木、吉田、高田 | | |
| 桑原、桑田、迫、金子 | | 3. 田所 嘉宣 " | 1:09.4 | | 3. 大阪B組 | 2:09.0 | |
| 6. 岡 山 縣 | 11:05.0 | 4. 森島安太郎 東 京 | 1:11.0 | | 隅田、川本、阪口、町田 | | |
| 三垣、竹町、森川、安井 | | 5. 谷田 一雄 大 阪 | 1:11.0 | | 實業團之部 (太字實業團新記録) | | |
| 7. 東京府 | 11:06.6 | 6. 德田 誠一 岡 山 | 1:11.2 | | 50 米自由形 | | |
| 佐野、横山、中村、田尻 | | 100 米背泳 | | | 豫選 | | |
| 8. 千葉縣 | 11:19.2 | 豫選 | | | A○1. 長谷川卯佐美 廣島鐵道局 | 28.6 | |
| 高須、大石、石井、長谷川 | | A○1. 田所 嘉宣 大 阪 | 1:25.4 | | ○2. 明 文一 日立鑛山 | 29.0 | |
| 9. 岐 阜 縣 | 11:29.2 | B○1. 和田 幸八 兵 庫 | 1:20.4 | | 3. 古木 榮 八幡製鐵 | 30.6 | |
| 永澤、石田、鳥井、野口 | | ○2. 秋山 裕 東 京 | 1:31.2 | | B○1. 遊佐 正憲 橫濱ゴム | 27.6 | |
| 800 米繼泳決勝 | | ○3. 三上 正彦 京 都 | 1:32.8 | | ○2. 串田 正夫 廣島鐵道局 | 28.4 | |
| 1. 神 戶 市 | 10:01.8 | 4. 安達 悟 東 京 | 1:35.6 | | ○3. 佐藤 泰夫 日曹大島 | 29.0 | |
| 田中、山本、淺野、中尾 | | C○1. 三浦 久 山 口 | 1:19.4 | | 4. 伊藤 猛 川崎造船 | 29.6 | |
| 2. 大 阪 市 | 10:16.4 | ○2. 田中 敏男 大 阪 | 1:19.8 | | C○1. 早川 貞正 橫濱ゴム | 28.8 | |
| 戸上、小野、花房、津田 | | ○3. 赤塚 英夫 北 海 道 | 1:22.8 | | 2. 齋藤 實 倉敷絹織 | 29.2 | |
| 3. 名古屋市 | 10:31.4 | 4. 作田 清 大 阪 | 1:45.2 | | 3. 岩井 良吉 京都電氣局 | 30.6 | |
| 山田、市原、伊藤、永野 | | 決 勝 | | | D○1. 坂上清太郎 日本生命 | 28.0 | |
| 4. 靜 岡 縣 | 10:36.4 | 1. 三浦 久 山 口 | 1:18.0 | | ○2. 川島 吉表 日立製作 | 29.0 | |
| 西尾、大田、伊藤、早川 | | 2. 田中 敏男 大 阪 | 1:18.4 | | E○1. 益田左武郎 京都電氣 | 28.8 | |
| 5. 神奈川縣 | 10:57.0 | 3. 和田 幸八 兵 庫 | 1:19.4 | | 2. 濱田 友美 八幡製鐵 | 29.0 | |
| 倉形、加藤、櫻井、大門 | | 4. 赤塚 英夫 北 海 道 | 1:23.2 | | 3. 財間 忠治 川崎造船 | 30.0 | |
| 6. 新潟縣 | 11:00.4 | 5. 田所 嘉宣 大 阪 | 1:24.0 | | 決 勝 | | |
| 木村、小林、近藤、角田 | | 6. 秋山 裕 東 京 | 1:30.0 | | 1. 遊佐 正憲 橫濱ゴム | 2:72 | |
| 得點 | | 100 米平泳 | | | 2. 阪上清太郎 日本生命 | 28.4 | |
| 1. 神 戶 市 | 20 點 | 豫選 | | | 3. 早川 貞正 橫濱ゴム | 28.4 | |
| 2. 大 阪 市 | 14 點 | A○1. 長 義雄 北 海 道 | 1:29.0 | | 4. 益田左武郎 京都電氣局 | 28.8 | |
| 3. 名古屋市 | 10 點 | ○2. 鈴木 康一 東 京 | 1:30.4 | | 5. 長谷川卯佐美 廣島鐵道局 | 29.0 | |
| 4. 北 海 道 | 8 點 | ○3. 高田三喜治 " | 1:30.4 | | 6. 串田 正夫 " | 29.2 | |
| 5. 岡 山 | 7 點 | 4. 秋山 良治 青 森 | 1:38.6 | | 100 米自由形 | | |
| 6. 廣 島 | 6 點 | B○1. 太田 成一 岡 山 | 1:33.2 | | 豫選 | | |
| 7. 靜 岡 | 5 點 以下略 | ○2. 吉田 勝平 東 京 | 1:34.4 | | A○1. 宮本 常司 日立鑛山 | 1:03.0 | |
| 小學校教員之部 | | | | | | | |

2. 濱田 友美 八幡製鐵 1:05.6
 B○1. 遊佐 正憲 横濱ゴム 1:04.2
 ○2. 淺野 輝明 川崎造船 1:05.4
 3. 串田 正夫 廣島鐵道局 1:05.8
 C○1. 川島 吉表 日立製作 1:08.6
 D○1. 中川 要 川崎造船 1:04.6
 ○2. 安井 隆 倉敷絹織 1:05.0
 E○1. 樋口 榮一 樋口商店 1:04.6
 ○2. 坂上清太郎 日本生命 1:04.6
 3. 枝元 武夫 八幡製鐵 1:05.8

決勝

1. 遊佐 正憲 横濱ゴム 1:03.8
 2. 官本 常司 日立鑛山 1:04.0
 中川 要 川崎造船 1:04.0
 4. 坂上清太郎 日本生命 1:04.2
 5. 樋口 榮一 樋口商店 1:04.4
 6. 淺野 輝明 川崎造船 1:04.2

200 米自由形

豫選

- A○1. 中尾 節彦 川崎造船 2:25.8
 ○2. 樋口 榮一 樋口商店 2:30.8
 ○3. 大門 秀雄 三菱石油 2:35.4
 ○4. 木須 宗一 八幡製鐵 2:36.0
 5. 藤田 明 横濱ゴム 2:43.4
 B○1. 官本 常司 日立鑛山 2:25.0
 ○2. 石岡 政勝 厚生省 2:30.2
 3. 清島 英雄 朝鮮鐵道 2:41.6
 C○1. 淵上 純治 八幡製鐵 2:25.8
 ○2. 荒井 通雄 川崎造船 2:32.6
 3. 西修 與修 京都電氣局 2:40.2
 D○1. 津田 國雄 大阪十合 2:16.6
 2. 赤澤 忠彦 三菱名古屋 2:47.4

決勝

1. 津田 國雄 大阪十合 2:16.8
 2. 官本 常司 日立鑛山 2:21.2
 3. 淵上 純治 八幡製鐵 2:24.0
 4. 本須 宗一 " 2:26.4
 5. 中尾 節彦 川崎造船 2:26.6
 6. 石岡 政勝 厚生省 2:28.4

400 米自由形

豫選

- A○1. 津田 國雄 大阪十合 4:57.2
 ○2. 中尾 節彦 川崎造船 5:18.2
 ○3. 石岡 政勝 厚生省 5:27.2
 ○4. 末須 宗一 八幡製鐵 5:32.6
 B○1. 淵上 純治 八幡製鐵 5:15.4
 ○2. 田中 昭 川崎造船 5:25.4

- 4. 清原 英雄 朝鮮鐵道 5:58.2
 ○4. 島崎 祐治 平松商會 6:12.4
 ○5. 貝原 猛二 倉敷絹織 6:31.4
決勝
 1. 津田 國雄 大阪十合 5:01.6
 2. 淵上 純治 八幡製鐵 5:08.6
 3. 中尾 節彦 川崎造船 5:08.8
 4. 木須 宗一 八幡製鐵 5:24.2
 5. 田中 昭 川崎造船 5:24.6
 6. 石岡 政勝 厚生省 5:25.4

100 米背泳

豫選

- A○1. 目代 勝巳 川崎造船 1:15.4
 ○2. 福井 三七 八幡製鐵 1:20.0
 3. 清水 清一 京都電氣局 1:27.4
 B○1. 佐藤 哲男 川崎造船 1:18.4
 ○2. 木村 勇 日立鑛山 1:22.6
 ○3. 中根 正 平松商會 1:23.8
 4. 前田 繁 日立製作 1:30.4
 C○1. 明 文一 日立鑛山 1:16.4
 ○2. 服部 義治 三菱名航空 1:17.4
 ○4. 三島嘉三郎 伊勢丹 1:23.8
 4. 宮澤 正男 遞信省 1:46.0

決勝

1. 明 文一 日立鑛山 1:14.0
 2. 服部 義治 三菱名航空 1:15.8
 3. 目代 勝巳 川崎造船 1:16.8
 4. 佐藤 哲男 " 1:18.0
 5. 福井 三七 八幡製鐵 1:20.4
 6. 木村 勇 日立鑛山 1:21.8

200 米平泳

豫選

- A○1. 池上 宇一 八幡製鐵 3:07.8
 ○2. 中村 重夫 川崎造船 3:08.2
 ○3. 小林 秀吉 大藏省 3:12.8
 4. 稻吉順之助 平松商會 3:17.0
 B○1. 小川 明 八幡製鐵 3:00.6
 ○1. 佐藤日出男 川崎造船 3:08.8
 ○3. 山田 幸雄 三菱名古屋 3:12.2
 4. 菊地 佳直 内閣印刷 3:29.6
 C○1. 澤田 善衛 三共 3:11.0
 ○2. 小野 壽吉 日立鑛山 3:14.8
 ○3. 城島 博 研精舎 3:16.0
 4. 渡邊 隆好 森永牛乳 3:20.2
 D1. 鈴木 正城 日立製作 3:34.0

決勝

1. 小川 明 八幡製鐵 2:58.8

2. 池上 宇一 " 3:06.2
 3. 佐藤日出男 川崎造船 3:06.4
 4. 中村 重夫 " 3:08.2
 5. 山田 幸雄 三菱名古屋 3:09.0
 6. 澤田 善衛 三共 3:09.6

200 米繼泳

豫選

- A○1. 八幡製鐵 1:58.0
 淵上、古木、代永、濱田
 ○2. 日立鑛山 1:59.2
 宮本、宮内、木村、明
 ○3. 京都市電氣局 1:59.2
 岩井、清水、西條、増田
 ○4. 平松商會 2:03.8
 小林、島崎、加藤、坂理
 B○1. 川崎造船 1:56.2
 財間、伊藤、中川、淺野
 ○2. 倉敷絹織 1:57.8
 齋藤、竹林、貝原、安井
 ○3. 横濱ゴム 1:58.8
 早川、藤田、田原、遊佐
 ○4. 三菱名古屋 2:01.8
 神田、安藤、赤澤、佐伯
 ○5. 日立製作 2:02.4
 前田、吉永、河村、川島

決勝

1. 川崎造船 1:55.4
 淺野、中川、伊藤、財間
 2. 八幡製鐵 1:58.0
 枝元、古木、代永、濱田
 3. 横濱ゴム 1:58.8
 早川、藤田、河原、遊佐
 4. 倉敷絹織 1:58.8
 齋藤、竹林、貝原、安井
 5. 日立鑛山 1:59.0
 宮本、宮内、木村、明
 6. 京都市電氣局 2:00.0
 岩井、清水、西條、益田

300 米混繼泳

- A○1. 川崎造船 3:48.2
 目代、中村、中川
 ○2. 八幡製鐵 3:51.6
 福井、池上、濱田
 ○3. 京都市電氣局 4:05.2
 清水、齋藤、西條
 ○4. 日立製作 4:35.4
 仁平、五十嵐、永原

| | | | | | | | | | |
|-----------------------------|-----------|----------------|-------------------------|---------|-----------------|----------------|------------|--------|--------|
| B1. 三菱名古屋 | 3:51.2 | 2. 川崎 慶雄 | 佐 鎮 | 11:13.2 | 3. 田中強一郎 | 福 岡 | 1:06.0 | | |
| 服部、山田、赤澤 | | 3. 河野 勝 | 佐 鎮 | 11:19.0 | 4. 伊藤 博 | 東 京 | 1:06.8 | | |
| 2. 日立鑛山 | 3:56.4 | 4. 間 榮作 | 吳 鎮 | 11:39.6 | E○1. 牧野 兵庫 | 和 歌 山 | 1:01.8 | | |
| 明、小野、宮本 | | 5. 橋本 久 | 横 鎮 | 11:40.0 | 2. 小松 恒夫 | 高 知 | 1:05.8 | | |
| 3. 大藏省 | 4:02.4 | 6. 磯部英次郎 | 吳 鎮 | 12:13.4 | F1. 大田黒八郎 | 熊 本 | 1:04.8 | | |
| 田村、小林、片岡 | | 100 米平泳 | | | 2. 山口 弘夫 | 石 川 | 1:06.4 | | |
| 4. 平松商會 | 4:05.2 | 1. 中村平三郎 | 吳 鎮 | 1:19.4 | G○1. 上藤 憲三 | 廣 島 | 1:03.2 | | |
| 中根、稻吉、坂口 | | 2. 花樹 直助 | 佐 鎮 | 1:20.4 | 決 勝 | | | | |
| 5. 横濱ゴム | 4:20.4 | 3. 大山 實盛 | " | 1:21.8 | 1. 牧野 兵庫 | 和 歌 山 | 1:01.4 | | |
| 遊佐、猪狩、早川 | | 4. 伊豆元末吉 | 横 鎮 | 1:25.6 | 2. 小柳 清志 | 愛 知 | 1:02.8 | | |
| 決 勝 | | 5. 森川 幸尙 | " | 1:26.8 | 3. 小倉彌太郎 | 和 歌 山 | 1:03.0 | | |
| 1. 川崎造船 | 3:44.2 | 6. 中本 武雄 | 吳 鎮 | 1:27.0 | 4. 上藤 憲三 | 廣 島 | 1:03.4 | | |
| 目代、中村、中川 | | 200 米平泳 | | | 5. 園 盛保 | 靜 岡 | 1:03.4 | | |
| 2. 八幡製鐵 | 3:48.2 | 1. 中村平三郎 | 吳 鎮 | 2:55.8 | 6. 古木 惣一 | 大 分 | 1:03.4 | | |
| 福井、池上、枝元 | | 2. 大山 實盛 | 佐 鎮 | 2:58.8 | 7. 白山 勝三 | 兵 庫 | 1:03.4 | | |
| 3. 三菱名古屋 | 3:49.4 | 3. 花樹 直助 | " | 3:03.8 | 400 米自由形 | | | | |
| 服部、山田、赤澤 | | 4. 森川 幸尙 | 横 鎮 | 3:03.8 | 豫 選 | | | | |
| 4. 平松商會 | 3:55.6 | 5. 伊豆元末吉 | " | 3:04.2 | A○1. 淺野 俊雄 | 愛 知 | 5:21.8 | | |
| 中根、稻吉、坂口 | | 6. 中本 武雄 | 吳 鎮 | 3:10.6 | 2. 秋永 修 | 廣 島 | 5:22.8 | | |
| 5. 京都市電氣局 | 4:01.0 | 50 米潜水 | | | B○1. 竹内 定夫 | 愛 知 | 5:12.2 | | |
| 清水、齋藤、西條 | | 1. 花樹 直助 | 佐 鎮 | 35.0 | ○2. 村山 修一 | 和 歌 山 | 5:17.8 | | |
| 6. 大藏省 | 4:02.2 | 2. 宮迫 勝 | 吳 鎮 | 35.2 | ○3. 靜間 宗雄 | 兵 庫 | 5:18.0 | | |
| 田村、小林、片岡 | | 3. 萩原藤太郎 | 横 鎮 | 37.0 | 4. 野並 傳 | 高 知 | 5:22.6 | | |
| 日立鑛山 明、小野、宮本 | 3:45.8 | 800 米繼泳 | | | 5. 藤村 恭一 | 神 奈 川 | 5:26.6 | | |
| 2 着なるも 1—2 引續フライングありオミットさる。 | | 1. 佐世保 | | 9:44.2 | C1. 季 陽基 | 朝 鮮 | 5:38.6 | | |
| 得點 | | 松下、河北、中村、川崎 | | | D○1. 古木 惣一 | 大 分 | 5:16.8 | | |
| 川崎造船 | 41.5點 | 2. 横須賀 | | 9:51.0 | 2. 水瀬 光 | 京 都 | 5:31.2 | | |
| 八幡製鐵 | 39. 點 | 岡部、鶴田、根本、高橋 | | | E○1. 阿座上新吾 | 京 都 | 5:13.8 | | |
| 横濱ゴム | 22. 點 | 3. 吳 | | 10:11.0 | 2. 川口 義和 | 靜 岡 | 5:31.0 | | |
| 日立鑛山 | 19.5點 以下略 | 西川、磯部、小池、間 | | | F○1. 黒澤佑一郎 | 兵 庫 | 5:13.6 | | |
| 海軍鎮守府對抗之部 | | 4. 舞 鶴 | | 11:33.0 | 2. 川合 宗夫 | 和 欲 山 | 5:29.4 | | |
| 100 米自由形 (全部決勝) | | 京谷、馬場、塚本、中田 | | | G○1. 酒井 孝一 | 岐 阜 | 5:13.6 | | |
| 1. 小池 政雄 | 吳 鎮 | 1:02.8 | 男子中等之部 (太字中等新記録) | | | | ○2. 池邊 俊雄 | 熊 本 | 5:17.0 |
| 2. 松下 昌澄 | 佐 鎮 | 1:03.6 | 100 米自由形 | | | | 3. 松山 正一 | 靜 岡 | 5:26.6 |
| 3. 岡部 泰華 | 横 鎮 | 1:03.8 | 豫 選 | | | | 決 勝 | | |
| 4. 河北 幸 | 佐 鎮 | 1:05.0 | A○1. 小倉彌太郎 | 和 歌 山 | 1:03.0 | 1. 黒澤佑一郎 | 兵 廣 | 5:03.8 | |
| 5. 松村 利遠 | 吳 鎮 | 1:06.0 | ○2. 白山 勝三 | 兵 庫 | 1:03.8 | 2. 酒井 孝一 | 岐 阜 | 5:09.0 | |
| 6. 高橋 純爾 | 横 鎮 | 1:06.6 | 3. 高須 博 | 靜 岡 | 1:04.0 | 3. 竹内 定夫 | 愛 知 | 5:09.2 | |
| 400 米自由形 | | | 4. 久保田 博 | 高 知 | 1:07.0 | 4. 阿座上新吾 | 京 都 | 5:09.2 | |
| 1. 鶴田 耕助 | 横 鎮 | 5:13.8 | B○1. 小柳 清志 | 愛 知 | 1:02.6 | 5. 村山 修一 | 和 歌 山 | 5:14.0 | |
| 2. 中村 強輔 | 佐 鎮 | 5:17.0 | ○2. 古木 惣一 | 大 分 | 1:03.2 | 6. 古木 惣一 | 大 分 | 5:14.0 | |
| 3. 松下 昌澄 | 佐 鎮 | 5:19.8 | ○3. 園 盛保 | 靜 岡 | 1:03.6 | 7. 靜間 宗雄 | 兵 庫 | 5:14.4 | |
| 4. 根本 忠 | 横 鎮 | 5:20.4 | 4. 渡邊 孝士 | 廣 島 | 1:07.0 | 100 米背泳 | | | |
| 5. 間 榮作 | 吳 鎮 | 5:29.4 | C1. 山尾 一郎 | 大 阪 | 1:06.6 | 豫 選 | | | |
| 6. 磯部英次郎 | 吳 鎮 | 5:39.4 | 2. 神田 武 | 大 分 | 1:06.6 | ○4. 西野 泰正 | 高 知 | 1:17.4 | |
| 800 米自由形 | | | D1. 伊藤 輝 | 愛 知 | 1:04.6 | 2. 新井 武彦 | 栃 木 | 1:18.2 | |
| 1. 鶴田 耕助 | 横 鎮 | 11:06.2 | 2. 長谷川黄一 | 北 海 道 | 1:05.4 | 3. 酒井 重男 | 兵 庫 | 1:20.6 | |

| | | |
|-------------------------|-----------------------|-------------------|
| B1. 野島 宏 靜 岡 1:19.0 | 2. 藤垣亮太郎 大 阪 2:53.6 | 6. 京 都 10:07.0 |
| 2. 中村 正夫 福 岡 1:20.0 | 3. 吉村喜代造 " 2:55.2 | 笹瀬、廣瀬、水瀬、阿座上 |
| 3. 山中 正巳 廣 島 1:21.2 | 4. 鈴木 重一 神 奈 川 2:56.6 | 300 米混泳 |
| C1. 山田 又一 愛 知 1:19.8 | 5. 小幡 令二 靜 岡 2:57.8 | 豫 選 |
| 2. 百合 敏夫 京 都 1:21.6 | 6. 加藤 久男 " 2:58.8 | A○1. 和 歌 山 3:37.8 |
| D1. 黒田 善逸 京 都 1:22.6 | 800 米混泳 | 鳥居、松原、牧野 |
| E○1. 藤井敬次郎 靜 岡 1:14.4 | A○1. 岐 阜 10:09.0 | ○2. 靜 岡 3:38.2 |
| ○2. 鳥居 高雄 和 歌 山 1:14.8 | 長野、小坂、宮川、酒井 | 藤井、加藤、園 |
| 3. 大野木 弋 廣 島 1:18.6 | ○2. 熊 本 10:13.2 | 3. 大 分 3:56.4 |
| 4. 小坂井 誠 岐 阜 1:20.2 | 中島、前川、安與、池邊 | 赤岸、野村、酒井 |
| F1. 福留 弘明 高 知 1:18.2 | 3. 福 岡 10:22.8 | B○1. 京 都 3:45.8 |
| 2. 上田作次郎 岐 阜 1:21.4 | 氏名届出ナシ | 黒田、田畑、阿座上 |
| G○1. 長谷川黄一 北 海 道 1:17.2 | 4. 大 阪 10:35.4 | ○2. 兵 庫 3:47.0 |
| ○2. 江口 正人 岡 山 1:18.0 | 氏名届出ナシ | 酒井、吉永、白山 |
| ○3. 留置 孝 和 欲 山 1:18.0 | B○1. 高 知 10:04.6 | ○3. 神 奈 川 3:50.8 |
| ○4. 稻垣 達夫 愛 知 1:18.0 | 野並、小松、氏原、長尾 | 福田、鈴木、小川 |
| 5. 赤嶺 實 大 分 1:21.0 | ○2. 大 分 10:04.6 | 4. 福 岡 3:54.4 |
| 6. 大山 満雄 熊 本 1:21.6 | 花井、神田、和田、古木 | 中村、沖原、田中 |
| 決 勝 | ○3. 京 都 10:09.4 | C○1. 愛 知 3:42.8 |
| 1. 鳥居 高雄 和 歌 山 1:14.8 | 笹瀬、廣瀬、水瀬、阿座上 | 稻垣、堤、小柳 |
| 2. 藤井敬次郎 靜 岡 1:15.6 | 4. 北 海 道 10:36.8 | ○2. 廣 島 3:46.8 |
| 3. 長谷川黄一 北 海 道 1:15.8 | 長谷川、渡邊、長谷川、諸澤 | 大野木、川手、上藤 |
| 4. 西野 泰正 高 知 1:17.2 | C○1. 和 歌 山 9:45.0 | ○3. 大 阪 3:47.2 |
| 5. 江口 正人 岡 山 1:17.4 | 小倉、松本、川合、牧野 | 伊藤、藤垣、山尾 |
| 6. 稻垣 達夫 愛 知 1:17.4 | 2. 石 川 10:41.0 | ○4. 高 知 3:49.6 |
| 7. 留置 孝 和 歌 山 1:18.4 | 山口、東海、田原、大橋 | 西野、前田、小松 |
| 200 米平泳 | D○1. 愛 知 9:54.0 | 5. 熊 本 3:56.0 |
| 豫 選 | 竹内、淺野、太田、小柳 | 大山、境、太田黒 |
| A○1. 吉村喜代造 大 阪 2:56.6 | ○2. 靜 岡 10:09.6 | D1. 長 野 4:04.4 |
| 2. 黒崎 元義 京 都 3:09.4 | 園、安藤、大杉、松山 | 霜田、依田、池田 |
| B○1. 加藤 久男 靜 岡 2:56.8 | ○3. 廣 島 10:12.6 | 決 勝 |
| ○2. 森泉 信雄 長 野 2:57.8 | 津野、秋永、渡邊、上藤 | 1. 和 歌 山 3:35.0 |
| ○3. 松原 正行 和 歌 山 3:01.8 | 4. 兵 庫 10:13.4 | 鳥井、松原、牧野 |
| ○4. 吉田 勇 " 3:01.8 | 黒澤、小林、静岡、白山 | 2. 靜 岡 4:38.0 |
| 5. 松田 光雄 廣 島 3:09.8 | 5. 栃 木 10:43.0 | 藤井、加藤、園 |
| C1. 吉永 清 兵 庫 3:02.4 | 若田部、尾花、大場、相野谷 | 3. 京 都 3:41.8 |
| 2. 伊藤 金一 愛 知 3:06.4 | 決 勝 | 百合、田畑、阿座上 |
| D○1. 小幡 令二 靜 岡 2:58.8 | 1. 和 歌 山 9:35.0 | 4. 兵 庫 4:44.0 |
| E○1. 田畑 三郎 奈 都 2:54.6 | 小倉、松本、川合、牧野 | 酒井、吉永、白山 |
| 2. 堤 愛治 愛 知 3:02.4 | 2. 愛 知 9:42.4 | 5. 愛 知 3:44.2 |
| F○1. 藤垣亮太郎 大 阪 2:51.2 | 竹内、淺野、太田、小柳 | 6. 廣 島 3:45.6 |
| 2. 川手 一彦 廣 島 3:10.8 | 3. 高 知 9:56.8 | 大野木、川手、上藤 |
| G○1. 鈴木 重一 神 奈 川 2:57.4 | 氏原、野並、小松、長尾 | 得點 |
| 2. 陶山 正義 大 分 3:07.6 | 4. 靜 岡 9:58.8 | 1. 和歌山縣 34點 |
| 3. 本村 秀正 北 海 道 3:09.0 | 園、安藤、高須、松山 | 2. 静岡縣 18點 |
| 決 勝 | 5. 岐 阜 10:02.0 | 3. 愛知縣 17點 |
| 1. 田畑 三郎 京 都 2:53.2 | 長野、小坂井、宮川、酒井 | 4. 京都府 15點 |
| | | 5. 兵庫縣 10點 |

- 5. 大阪府 9 點
- 6. 高知縣 7 點
- 7. 岐阜縣 7 點
- 8.

- 3. 旗野 富美 東京 2:56.2 豫選
- 4. 吉田ミチ子 廣島 2:57.0 A○1. 東京 2:24.0
- 5. 木村 繁子 愛知 2:58.4 大濱、田沼、旗野、佐野
- 6. 坂口 よし 靜岡 3:00.0 ○2. 靜岡 2:24.8

女子中等之部

100 米自由形

豫選

- A○1. 三鬼百合子 廣島 1:18.2
- 2. 大西 陸子 愛知 1:20.0
- 3. 菅野 和江 京都 1:22.2
- B○1. 井上 三代 愛知 1:17.8
- 2. 吉田ミチ子 廣島 1:19.4
- 3. 佐野のぶ子 東京 1:20.6
- C○1. 安富磨瑳枝 京都 1:18.4
- 2. 坂口 よし 靜岡 1:19.6
- 3. 藤田 佳子 高知 1:19.6
- 4. 田沼 尙子 東京 1:22.8
- D○1. 奥野 峯子 靜岡 1:19.0
- 2. 永田喜奴子 高知 1:19.8
- 3. 村井 陸子 高知 1:20.6
- 4. 池田 弘 福岡 1:22.0

決勝

- 1. 三鬼百合子 廣島 1:17.6
- 2. 井上 三代 愛知 1:18.4
- 3. 安富磨瑳枝 京都 1:18.4
- 4. 坂口 よし 靜岡 1:18.4
- 5. 吉田ミチ子 廣島 1:18.6
- 6. 藤田 佳子 高知 1:18.6

200 米自由形

豫選

- A○1. 坂口 よし 靜岡 2:58.6
- 2. 木村 敏子 愛知 3:00.4
- 3. 菅野 和江 京都 3:02.2
- 4. 月成 邦子 福岡 3:11.2
- B○1. 旗野富美子 神奈川 2:55.4
- ×2. 永田喜奴子 岡山 3:07.4
- 3. 高木スギ子 靜岡 3:12.2
- C○1. 吉田ミチ子 廣島 2:57.4
- 2. 齋藤 光代 福岡 3:05.8
- 3. 上村 登志 高知 3:07.4
- 4. 松原 弘子 東京 3:09.4
- D○1. 梶田 宏子 愛知 2:51.8
- 2. 三鬼百合子 廣島 2:54.2
- 3. 中村マキ子 京都 3:18.6

決勝

- 1. 梶田 宏子 愛知 2:51.8
- 2. 三鬼百合子 廣島 2:54.8

100 背泳米

豫選

- A○1. 青島 博子 靜岡 1:29.2
- 2. 松村 清子 高知 1:31.2
- 3. 佐野 慶子 東京 1:31.8
- 4. 有賀 吉 京都 1:33.0
- B○1. 岩本 茂子 廣島 1:30.6
- 2. 佐々木信子 神奈川 1:31.4
- 3. 小林 弘子 京都 1:36.6
- C○1. 西田 泰子 愛知 1:32.0
- 2. 齋藤 房枝 東京 1:41.0
- D○1. 保手濱政子 廣島 1:30.8
- 2. 新美美佐子 愛知 1:32.8
- 3. 井上 欣子 高知 1:35.0
- 4. 北村貴美子 朝鮮 1:35.4

決勝

- 1. 青島 博子 靜岡 1:29.6
- 2. 松村 清子 高知 1:30.4
- 3. 保手濱政子 廣島 1:31.0
- 4. 佐々木信子 神奈川 1:31.4
- 5. 岩本 茂子 廣島 1:31.4
- 5. 西田 泰子 愛知 1:32.2

200 米平泳

豫選

- A○1. 南里千嵯子 兵庫 3:27.2
- 2. 小野キヌ子 福岡 3:28.4
- 3. 須田 孝子 岡山 3:32.0
- B○1. 宮坂 ノブ 愛知 3:20.0
- 2. 天野 主子 廣島 3:20.6
- 3. 飯沼須賀子 靜岡 3:31.0
- C○1. 吉田アイ子 大阪 3:23.8
- 2. 加藤 順子 廣島 3:27.0
- 3. 大川喜美子 京都 3:27.8
- 4. 町井 貞子 愛知 3:32.4
- D○1. 八井田 澄 高知 3:28.6

200 米繼泳

- 1. 天野 主子 廣島 3:19.0
- 2. 宮坂 ノブ 愛知 3:20.4
- 3. 南里千嵯子 兵庫 3:24.2
- 4. 加藤 順子 廣島 3:28.4
- 5. 吉田アイ子 大阪 3:29.2
- 6. 大川喜美子 京都 3:30.2

- 3. 廣島 2:25.4
- 吉田、保手濱、永井、三鬼
- 4. 京都 2:27.6
- 新畑、中村、淺井、山田
- 5. 福岡 2:31.0
- 月成、齋藤、村上、池田

- B○1. 愛知 2:17.4
- 木村、梶田、大西、井上
- 2. 高知 2:22.4
- 藤田、井上、上村、村井
- 3. 岡山 2:31.6
- 永田、尾宮、土居、青木
- 4. 滋賀 2:31.6
- 三谷、田中、淺田、永田

- 1. 愛知 2:18.8
- 井上、木村、大西、梶田
- 2. 東京 2:22.0
- 佐野、田沼、旗野、佐野
- 3. 高知 2:25.0
- 藤田、上村、井上、村井
- 4. 靜岡 2:25.6
- 坂口、藤田、高木、奥野
- 5. 廣島 2:25.6
- 吉田、田中、永井、三鬼
- 6. 京都 2:26.4
- 菅野、山田、新畑、安富

- 300 米混攪泳
- 豫選
- A○1. 高知 4:27.6
- 松村、八井田、藤田
- 2. 兵庫 4:40.4
- 増井、南里、岩見
- 3. 東京 4:41.8
- 佐野、齋藤、萩原
- 4. 岡山 4:43.0
- 影山、須田、永田
- 5. 福岡 4:43.8
- 小野、包行、池田

- B○1. 廣島 4:22.2
- 保手濱、岩本、天野
- 2. 京都 4:27.6

- 有賀、大川、安富
- 3. 静岡 4:27.6
青島、飯澤、坂口
- 4. 愛知 4:27.6
西田、宮坂、新美

決勝

1. 廣島 4:21.8
保手濱、天野、三鬼
2. 高知 4:27.0
松村、八井田、藤田
3. 愛知 4:27.8
西田、宮坂、井上
4. 東京 4:27.8
佐野、野中、篠野
5. 静岡 4:28.6
青島、飯澤、坂口
6. 京都 4:30.0
有賀、古川、安富

- 得点**
1. 廣島縣 42 點
2. 愛知縣 31 點
3. 静岡縣 16 點
4. 高知縣 15 點
5. 東京府 12 點

大學對抗之部

決勝

400 米繼泳

1. 立大 4:04.6
大崎、本田、太田、新井
2. 慶大 4:08.6
高尾、高橋、兒島、島本
3. 早大 4:08.6
壺田、中野、杉浦、吉田
4. 日大 4:10.0
林田、佐々木、馬場、鷺谷
5. 明大 4:27.2
後藤、豊島、安達、藤堂

300 米混繼泳

1. 日大 3:22.2
谷口、葉室、佐々木
2. 立大 3:26.6
阪本、大浦、新井
3. 慶大 3:29.4
兒島、長久、高尾
4. 早大 3:29.6
吉田、古川、杉浦
5. 明大 3:45.0
河野、野田、藤堂

第九回廣島縣青年團水上競技大會

8 月 19 日 廣二中游泳池

800 米繼泳

1. 廣島市 11:19.4
金本、迫、上村、山口
2. 福山市 12:13.4
三村、小野、松岡、桑田
3. 吳市 12:53.2
玄元、井手口、大塚、濱本
4. 賀茂郡 玉理、佐藤、坂本、菅野

300 米混繼泳

1. 廣島市 3:50.2
米本、田中、金本
2. 安藝郡 4:15.4
大段、中東、桑本
3. 吳市 4:22.0
大塚、濱本、土手中
4. 福山市 三村、藤井、桑田

200 米潜水運搬繼泳

1. 廣島市 2:57.3
田中、米本、迫、上村
2. 安藝郡 3:10.6
中東(義)、中東(忠)、中東(一)
桑本
3. 吳市 3:12.6
井手口、玄元、中川、土手中
4. 豊田郡 竹本、吉見、宮本、竹城

京都女子中等水上競技大會兼明治神宮體育豫選會

9 月 2 日 京都二女競泳池(25 米)

50 米自由形

- 上級1. 山田 土子 府 一 37.6
2. 山崎 幸子 府 二 38.2
3. 中島 京子 府 一 42.2
- 下級1. 安富磨瑳枝 二 條 34.5
2. 石原 三子 府 二 38.4
3. 高木 益子 二 條 38.5

100 米自由形

- 上級1. 山崎 幸子 府 二 1:26.0
2. 浅井佐紀子 " 1:27.6
3. 山田 土子 府 一 1:28.2
- 下級1. 安富磨瑳枝 二 條 1:19.8
2. 高木 益子 " 1:28.6
3. 塚原加世子 府 一 1:28.8

200 米自由形

- 上級1. 中村マキ子 府 一 3:05.2
2. 腰山 高子 府 二 3:10.3
3. 大雲 薫 府 一 3:12.4
- 下級1. 菅野 和江 府 一 3:05.0
2. 土橋 美 府 二 3:17.6
3. 辻 ゑん " 3:21.8

400 米自由形

- 上級1. 中村マキ子 府 一 6:34.2
2. 腰山 高子 府 二 6:37.4
3. 大雲 薫 府 一 6:41.4
- 下級1. 菅野 和江 府 一 6:44.2
2. 辻 ゑん 府 二 7:05.6
3. 柳瀬 千里 二 條 7:19.6

50 米背泳

- 上級1. 新畑 明子 府 一 42.6
2. 山下 迪子 二 條 44.9
3. 土倉 京子 府 一 46.3
- 下級1. 小林 弘子 府 二 40.1
2. 有賀 吉 二 條 42.9
3. 檜垣 綾子 府 二 44.4

100 米背泳

- 上級1. 新畑 明子 府 一 1:34.4
2. 山下 迪子 二 條 1:39.3
3. 土倉 京子 府 一 1:39.5
- 下級1. 小林 弘子 府 二 1:31.4
2. 有賀 吉 二 條 1:32.0
3. 檜垣 綾子 府 二 1:36.0

100 米平泳

- 上級1. 大川喜美子 府 一 1:35.1
2. 澤村 宜子 府 二 1:36.1
3. 山下よし江 二 條 1:38.0
- 下級1. 井上 静子 府 二 1:38.1
2. 奥田 明子 " 1:38.5
3. 西川 いよ 二 條 1:39.2

200 米平泳

- 上級1. 大川喜美子 府 一 3:20.5
2. 澤村 宜子 府 二 3:27.3
3. 山下よし江 二 條 3:28.8
- 下級1. 奥田 明子 府 二 3:30.0

| | |
|-----------------|--------|
| 2. 西山 いよ 三 條 | 3:32.0 |
| 3. 渡邊満壽子 府 二 | 3:37.0 |
| 200 米繼泳 | |
| 上級1. 府一 女 | 2:31.2 |
| 山田、大雲、新畑、中村 | |
| 2. 府二 女 | 2:38.2 |
| 浅井、井田、腰山、山崎 | |
| 下級1. 二 條 女 | 2:32.6 |
| 高木、柳瀬、田中、安富 | |
| 2. 府二 女 | 2:36.1 |
| 辻、石原、土橋、中橋 | |
| 3. 府一 女 | 2:39.5 |
| 塚原、三橋、稻葉、菅野 | |
| 300 米混繼泳 | |
| 上級1. 府一 女 | 4:34.3 |
| 新畑、大川、中村 | |
| 2. 二 條 女 | 4:53.4 |
| 山下(勉)、山下(よし江) | |
| 市野瀬 | |
| 3. 府二 女 | 5:16.4 |
| 井田、濱野、渡井 | |
| 下級1. 二 條 女 | 4:26.6 |
| 有賀、西山、安富 | |
| 2. 府二 女 | 4:30.4 |
| 小林、奥田、土橋 | |
| 3. 府一 女 | 4:38.2 |
| 太田、西谷、菅野 | |

神宮中等長野豫選會

| | |
|-----------------|---------------|
| 9 月 3 日 | 長野市水泳場 |
| 100 米自由形 | |
| 1. 池田 貞夫 長 師 | 1:11.2 |
| 2. 中條 清利 長 商 | 1:11.4 |
| 3. 長崎 誠 須 中 | 1:13.0 |
| 200 米自由形 | |
| 1. 佐々木達人 長 工 | 2:48.2 |
| 2. 中條 清利 長 商 | 2:56.1 |
| 3. 飯島 卓 " | |
| 400 米自由形 | |
| 1. 佐々木達人 長 工 | 5:47.6 |
| 2. 中條 清利 長 商 | 5:48.0 |
| 3. 安永 温 " | 6:11.3 |
| 100 米背泳 | |
| 1. 霜田千三郎 長 工 | 1:21.8 |
| 2. 瀧澤 正司 " | 1:24.0 |
| 3. 清水 俊治 須 中 | 1:26.1 |

| | |
|----------------|--------|
| 100 米平泳 | |
| 1. 依田 謙 野 中 | 1:29.2 |
| 2. 中澤 三郎 長 商 | 1:32.2 |
| 3. 宮坂 知幸 須 中 | 1:33.0 |
| 200 米平泳 | |
| 1. 森泉 信雄 野 中 | 3:04.8 |
| 2. 宮坂 知幸 須 中 | 3:14.8 |
| 3. 依田 謙 野 中 | 3:15.8 |

徳島男子水上競技大會

| | |
|--------------------|----------------|
| 9 月 10 日 | 徳島中學プール |
| 100 米自由形決勝 | |
| 1. 中原 啓 池 中 | 1:09.8 |
| 2. 内海 鴻洋 高 工 | 1:17.0 |
| 3. 染谷 直吉 撫 商 | 1:17.5 |
| 400 米自由形決勝 | |
| 1. 濱 徹 撫 商 | 6:09.8 |
| 2. 佐々木包樹 徳 中 | 6:33.1 |
| 3. 東塔 芳彦 池 中 | 6:35.3 |
| 1500 米自由形決勝 | |
| 1. 赤塔 芳彦 池 中 | 24:52.8 |
| 2. 門家 正利 徳 中 | 25:51.0 |
| 3. 湊 恒夫 徳 商 | 26:50.9 |
| 100 米背泳決勝 | |
| 1. 菅條 勝巳 徳 商 | 1:22.8 |
| 2. 張間 傳 撫 中 | |
| 3. 神出 善晴 撫 商 | 1:31.7 |
| 200 米背泳決勝 | |
| 1. 菅條 勝巳 徳 商 | 3:00.2 |
| 2. 阿部 光明 徳 中 | 3:18.9 |
| 3. 神出 善晴 撫 商 | 3:23.2 |
| 100 米平泳決勝 | |
| 1. 新居見萬幸 徳 中 | 1:28.5 |
| 2. 武田 秀信 池 中 | 1:31.3 |
| 3. 勝瀬 英範 徳 商 | 1:38.0 |
| 200 米平泳決勝 | |
| 1. 三輪 唯一 撫 商 | 3:12.2 |
| 2. 新居見萬幸 徳 中 | 3:15.0 |
| 3. 山田 裕 徳 中 | 3:34.2 |
| 800 米繼泳 | |
| 1. 徳島 商 | 11:55.0 |
| 稲木、森内、原田、菅條 | |
| 300 米繼泳 | |
| 1. 池 中 | 4:06.0 |
| 武田、川原(啓)、川原(喜) | |
| 2. 撫 商 | 4:15.5 |

第四回廣島縣體育大會 水上競技大會

| | |
|--------------------|----------------|
| 9 月 17 日 | 廣島二中競泳池 |
| 男子 100 米自由形 | 豫選 |
| A1. 串田 正夫 藝陽游 | 1:05.4 |
| 2. 村田 正 廣二中 | 1:12.6 |
| 3. 沖田 早夫 廣二中 | 1:17.2 |
| B1. 津野進一郎 松本商 | 1:05.2 |
| 2. 平野 敏和 廣一中 | 1:07.4 |
| 3. 迫 靜 廣島青 | 1:09.8 |
| C1. 上藤 憲三 三次中 | 1:04.4 |
| 2. 渡邊 孝士 廣一中 | 1:05.8 |
| 3. 岡本 文夫 廣二中 | 1:07.2 |
| 決勝 | |
| 1. 上藤 憲三 三次中 | 1:03.8 |
| 2. 津野進一郎 松本商 | 1:05.8 |
| 3. 渡邊 孝士 廣一中 | 1:07.4 |
| 4. 平野 敏和 廣一中 | 1:07.6 |
| 5. 岡本 文夫 廣二中 | |
| 6. 村田 正 廣二中 | |
| 200 米自由形 | 豫選 |
| A1. 上藤 憲三 三次中 | 2:29.4 |
| 2. 津野進一郎 松本商 | 2:29.6 |
| B1. 渡邊 孝士 廣一中 | 2:45.5 |
| 2. 村田 正 廣二中 | 2:45.4 |
| C1. 平野 敏和 廣一中 | 2:36.8 |
| 2. 岡本 文夫 廣二中 | 2:38.0 |
| 3. 筒瀬 哲雄 廣二中 | 2:44.8 |
| 決勝 | |
| 1. 上藤 憲三 三次中 | 2:25.0 |
| 2. 津野進一郎 松本商 | 2:31.6 |
| 3. 平野 敏和 廣一中 | 2:35.2 |
| 4. 筒瀬 哲雄 廣二中 | |
| 5. 村田 正 廣二中 | |
| 400 米自由形 | 豫選 |
| A1. 筒瀬 哲雄 廣二中 | 6:55.2 |
| B1. 正原 克巳 廣一中 | 6:11.0 |
| 2. 松本 進 廣一中 | 6:31.2 |
| C1. 西野 博二 廣一中 | 5:51.0 |
| 2. 清水 貞雄 廣二中 | 5:51.2 |
| D1. 秋永 修 廣二中 | 5:53.4 |

| | | |
|----------------------|----------------------|---------------------|
| 2. 寺西 章一 廣一中 6:35.8 | A1. 米本 靜夫 廣島青 1:20.2 | C1. 山田 貞子 市女 41.2 |
| E1. 山下 諭 廣一中 5:47.6 | 2. 三保 博三 廣二中 1:23.4 | 2. 古川 銀子 縣女 41.4 |
| 決勝 | 3. 大段勢喜郎 橫濱童 1:25.4 | 決勝 |
| 1. 秋永 修 廣二中 5:23.6 | B1. 中光 文夫 廣一中 1:24.2 | 1. 田代 明子 土肥 40.0 |
| 2. 山下 諭 廣一中 5:45.4 | 2. 谷口 武雄 橫濱童 1:25.6 | 2. 深田 政子 縣女 41.0 |
| 3. 正原 克己 廣一中 5:52.2 | C1. 山中 正巳 廣二中 1:22.6 | 3. 熊谷 智依 精華 41.6 |
| 4. 清水 貞雄 廣二中 5:55.6 | 2. 下岡 豐海 廣二中 1:28.8 | 4. 丸居久美子 土肥 42.0 |
| 5. 西野 博二 廣一中 | 決勝 | 100米自由形 |
| 1500米自由形 | 1. 山中 正巳 廣二中 1:21.4 | 豫選 |
| 決勝 | 2. 中光 文夫 廣一中 1:22.2 | A1. 井上 恭子 縣女 1:28.2 |
| 1. 秋永 修 廣二中 22:06.6 | 3. 三保 博三 廣二中 1:24.2 | 2. 熊谷 智依 精華 1:30.8 |
| 2. 寺西 章一 廣一中 23:15.4 | 4. 大段勢喜郎 橫濱童 1:25.0 | 3. 丸居久美子 土肥 1:36.6 |
| 3. 三登 俊春 橫濱童 23:22.0 | 5. 谷口 武雄 橫濱童 | B1. 渡邊 貞子 精華 1:26.4 |
| 4. 正原 克己 廣一中 26:35.4 | 200米背泳 | 2. 島本サカエ 市女 1:37.6 |
| 5. 高木 敬明 廣二中 | 豫選 | 3. 森 富美子 觀音 1:38.8 |
| 100米平泳 | A1. 三保 博三 廣二中 3:05.0 | 決勝 |
| 豫選 | 2. 桑原 高幸 廣二中 3:07.0 | 1. 渡邊 貞子 精華 1:25.8 |
| A1. 田中 八郎 廣島青 1:24.0 | 3. 竹本 國盛 橫濱童 3:32.7 | 2. 熊谷 智依 " 1:33.0 |
| 2. 藤井 景二 廣二中 1:31.0 | B1. 山中 正巳 廣二中 3:03.8 | 3. 丸居久美子 土肥 1:35.6 |
| 3. 奥村 四郎 橫濱童 1:34.2 | 2. 中光 文夫 廣一中 3:04.6 | 4. 古川 銀子 縣女 1:37.0 |
| B1. 笹川 泰史 廣二中 1:28.0 | 3. 大段勢喜郎 橫濱童 3:10.8 | 200米自由形 |
| 2. 益本 功 廣一中 1:29.8 | 4. 下岡 豐海 廣二中 3:37.8 | 決勝 |
| C1. 松田 道雄 廣一中 1:25.0 | 決勝 | 1. 井上 恭子 縣女 3:09.0 |
| 2. 新宅 弘幸 廣二中 1:29.4 | 1. 山中 正巳 廣二中 2:59.2 | 2. 渡邊 貞子 精華 3:17.6 |
| 決勝 | 2. 三保 博三 廣二中 3:03.0 | 3. 松本惠美子 土肥 3:23.2 |
| 1. 田中 八郎 廣青年 1:23.4 | 3. 桑原 高幸 廣二中 3:04.8 | 400米自由形 |
| 2. 松田 光雄 廣一中 1:26.8 | 4. 大段勢喜郎 橫濱童 3:13.2 | 決勝 |
| 3. 新宅 弘幸 廣二中 1:28.2 | 5. 竹本 國盛 " | 1. 井上 恭子 縣女 6:45.0 |
| 4. 藤井 景二 廣二中 1:30.6 | 200米繼泳 | 2. 松本惠美子 土肥 7:04.8 |
| 5. 益本 功 廣一中 | 1. 廣一中 1:58.8 | 3. 田代 明子 土肥 7:08.8 |
| 200米平泳 | 平野、西野、渡邊、山下 | 4. 能谷 智依 精華 |
| 豫選 | 2. 廣中二A " | 100米平泳 |
| A1. 松田 道雄 廣一中 3:06.0 | 3. 廣二中B " | 豫選 |
| 2. 小林 達吉 廣二中 3:34.8 | 4. 橫濱稱泳 " | A1. 梶川田鶴子 土肥 1:42.4 |
| B1. 田中 八郎 廣島青 3:08.8 | 5. 廣二中C " | 2. 今田 朝子 " 1:51.0 |
| 2. 新宅 弘幸 廣二中 3:14.2 | 800米繼泳 | B1. 永木 愛子 土肥 1:43.4 |
| 3. 益本 功 廣一中 3:21.4 | 1. 廣一中 10:27.0 | 2. 永田 隆子 觀音小 1:46.4 |
| C1. 笹川 春史 廣二中 3:10.2 | 山下、西野、平野、渡邊 | C1. 三野 澄子 縣女 1:43.0 |
| 2. 藤井 晴二 廣二中 3:17.4 | 2. 廣二中 10:36.6 | 2. 久保トシエ 觀音小 1:43.2 |
| 決勝 | 岡本、清水、山中、秋永 | 決勝 |
| 1. 松田 光雄 廣一中 3:06.8 | 女子50米自由形 | 1. 三野 澄子 縣女 1:39.2 |
| 2. 新宅 弗幸 廣二中 3:12.6 | 豫選 | 2. 永木 愛子 土肥 1:39.6 |
| 3. 藤井 景二 廣二中 3:14.8 | A1. 田代 明子 土肥 40.0 | 3. 梶川田鶴子 土肥 1:39.8 |
| 4. 益本 功 廣一中 3:17.6 | 2. 西田 津子 " 41.0 | 4. 久保トシエ 觀音小 1:43.2 |
| 5. 小林 達吉 廣二中 | B1. 深田 政子 縣女 40.4 | 200米平泳 |
| 100米背泳 | 2. 熊谷 智依 精華 40.6 | 豫選 |
| 豫選 | 3. 丸居久美子 土肥 41.0 | A1. 永木 愛子 土肥 3:27.0 |

| | | |
|---------------------|---------------------|--------------------|
| 2. 久保トシエ 観音小 3:42.8 | C1. 久保 和子 精華 47.4 | 1. 金森志津子 精華 1:37.4 |
| B1. 三野 澄子 縣女 3:39.8 | 2. 坂田眞佐子 市女 49.2 | 2. 久保 和子 精華 1:42.4 |
| 2. 澤村三枝子 市女 3:52.8 | 決勝 | 3. 谷山 悦子 市女 1:42.8 |
| C1. 梶川田鶴子 土肥 3:42.0 | 1. 金森志都子 精華 43.8 | 4. 井久田孝子 市女 1:48.6 |
| 2. 川内 公子 土肥 4:04.4 | 2. 谷山 悦子 市女 46.8 | 200 米 継 泳 |
| 決勝 | 3. 久保 和子 精華 48.8 | 決勝 |
| 1. 梶川田鶴子 土肥 3:34.0 | 4. 井久田孝子 市女 49.2 | 1. 土肥女B組 2:40.2 |
| 2. 永本 愛子 土肥 3:34.0 | 100 米 背 泳 | 2. 縣女 2:43.8 |
| 3. 三野 澄子 縣女 3:36.2 | 豫選 | 3. 精華女 2:48.8 |
| 4. 久保トシエ 観音小 3:46.6 | A1. 金森志津子 精華 1:38.4 | 4. 観音小 |
| 40 米 背 泳 | 2. 永井 晶子 縣女 1:49.2 | 300 米 混 泳 |
| 豫選 | B1. 久保 和子 精華 1:42.0 | 決勝 |
| A1. 金森志津子 精華 42.2 | 2. 奥田サト子 観音小 1:49.6 | 1. 縣女 4:52.4 |
| 2. 井久田孝子 市女 48.4 | C1. 谷山 悦子 市女 1:42.4 | 2. 精華女A 4:54.2 |
| B1. 谷山 悦子 市女 46.0 | 2. 井久田孝子 市女 1:47.8 | 3. 土肥女A 5:01.8 |
| 2. 奥田サト子 観音 47.4 | 決勝 | 4. 土肥女B |

戦 線 だ よ り (其 の 二)



☆雑誌「水泳」を御惠送され有難ふ。戦地で一人懐かしく故岩切君の追悼座談會を見て感慨無量遙かより哀悼の意を表します。其後皆様には御變りなくお過ごしのことと思ひます。お蔭様で小生無事元氣で軍務に勵んで居ります。今夏の日獨伊競技の御話し等先日伺ひ昔が思ひ出されます。内地の新聞を見る時先ずスポーツ欄、特に水泳記事が目につきます。當地は熱帯植物椰子、芭蕉、榕樹、波羅密、珍しい小鳥等南國情緒たつぷりですが、朝夕は大變冷たく感じます。元氣でやります、遙か南十字星の輝く土地より皆様の健康を祈ります。

故郷を遙か離れて寶島

椰子の葉繁る土を守らん 河津憲太郎

☆拜啓 久しく御無音に打過ぎ申譯御座無候。聯盟諸賢御變り御座無候や御伺ひ申上候。私五月上旬より社命にて南支地方に出張目下廣東に滞在中に御座候。

尙地方治安も可なり恢復、住民の復歸者も二分の一以上の由、晝は中々の賑盛に御座候。邦人も六千に近く邦人商店軒を並べ日用品は不充分乍ら當地にて事足る状態に御座候。先は略儀乍ら御無沙汰御詫旁々近況御報告迄如此御座候 敬具

尖道 洋一

☆御沙汰しました、自分も既に入隊以來麥飯を喰ふ事既に二ヶ月半、セイラーの生活も板について來ました、其上カッターとか教練等のヘパルのはすつかり済んで一日八時間授業の中學校の様な生活ですから完全な mannerism です。來週邊りから東京上陸が許されると思ひます。其折は暇があつたら皆さんに御會ひしたいと思ひます。其後聯盟の方は如何で

す何か=ニュースがあつたら知りたいと思ひます。では皆様に(N・S・R)宜敷く御自愛下さい。森が宜敷く申して居りました。

清水 康男

☆拜啓 初夏の候尊堂御清榮の段奉慶賀候。陳者小生儀一昨年應召以來中支派遣附軍醫として公私共に多大なる御後援により大過なく勤務致居り候所、今回命に依り〇〇地方の〇〇部隊に轉任仕候間右不敢取御通知申上げ併せて平素の御無沙汰御詫ひ仕り候。

小林 榮三

☆御無沙汰致しました。突然こんな所へ追ひ出されて閉口して居ります。支那のやる事は總て大きいものです。今更感心する位、街でも建物でも大げさです。北京北海喇嘛白塔の池等も人造なんだそふで聞いて果れてしまひました。然も海軍豫算の流用ださうです。いつれ亦御便りする事にして聯盟諸賢に宜敷く。

小林 高志

☆拜啓 聯盟皆様益々御健勝之段奉慶賀候。降而不肖儀陸軍士官學校奉職中は公私共に多大なる御厚誼を忝ふし御禮申上候。今般出發に際しては種々御配慮に預り奉深申上候。御蔭を以て無事着任仕候間御休心被下度候。尙將來亦御指教御鞭撻を賜り度奉願上候。

水谷 泰夫

☆時下聯盟皆様益々御健勝奉慶賀候。陳者小生儀入隊以來半年餘一方ならぬ御鞭撻を賜り厚く御禮申上候。今般幹部候補生に採用され〇〇陸軍飛行學校に分遣を命ぜられ無事入校し毎日汗の中に盡忠報國の念を固くして居り、併せて初志貫徹に邁進する覺悟に候へば偏に御鞭撻の程賜り度願上候 敬具

篠塚 馨

日本字名懸賞募集 (クローラを日本字にすれば何と云ふ字がよいか下記の規定により名案を募集します、どしどし応募して下さい。)

- (1) 漢字及び読み方を必ず附する事。(2) 成るべく〇〇泳を希望す。(3) 用紙官製葉書一枚一案。(4) 住所明記の事。(5) 〆切期日十二月卅日。(6) 候補名數個を定め一般投票により決定す。(7) 決定名提出者には薄謝を呈す

編輯後記

☆謹んで新しき年の挨拶を御送りする。

新しい年が新しい任事の視野でもある如く、我水上競技聯盟も渝らざる熱意を以て外に内に始終して來た、本誌編輯室も本年度はあゝもし度いこふもし度いと思ひ乍ら慌だしい中に終り、此所に本年度の總決算を特大號に纏て見た、猶之に附隨して記録委員長小山氏の涙ぐましい記録輯録の努力(然も世界に誇り得る立派な物である事)を特に銘記して置く次第。

今年はずと内容的に恒常的な編輯を實現し度いと思つてゐるが、果して思ふ様に行くかどうかと言ふ感念の方が先の様だ、猶各方面より廣範圍に渡つての投稿を希望する。(T.M)

× × ×

☆今年六月私が記録をやるやうになつて以來世界有數のレコード通であつた飯田さんのバトンを受繼ぐには餘りに無力であり暇が無さ過ぎるので投出そうと思つた事も幾度かあつたが、男子競泳に獨歩する我水泳界に、獨のホフマン、米のハンドレーに對抗するレコードマンが無いやうでは「水上日本」を築いて呉れた諸先輩に相濟まないと思つて死屍に鞭打つと思ひでやつと責を果す事が出來た。記録で例年と異なる所は私の編纂した世界十傑を田畑理事長の承認を経てから R.N.S. 編として發表した點である。(從來は飯田光太郎編であつた)所が之に對しては意外に反響が大きく英字新聞からは綴字の照會が來るし、之を材料にして紙上オリムピックを開いた新聞も一二に止まらず、心臓の強いものになると之をネタに堂々と署名入り

の記事を書く事もあるといふわけで半年の努力亦空しからずと自ら慰めて居る次第である。日本世界の甘傑表共に私として不満な點も多いが明年からは競技會の計時に對する發言權を擴大して貰つて、同じ素材からより優秀なる記録を發掘したいと思つて居る。(小山記)

× × ×

☆歐洲動亂、毎日の新聞に見る如く、北歐の波亂ソ芬開戦、過ぎし照國丸爆沈等を見るにつけ無警告爆沈時代と言ふ益々奇怪複雑な戦時體制となつて來た事だ。こふした中に我國も物價騰貴、物資統制は叫ばれ、唯れしもが戦争への關心で一杯の此頃、各國でも各國の泳界に波紋を生じて居る事も多とする所であらふ。最近 Swimmer や Swimming times 等の見られぬ事は残念だ。亦此世界の動亂に關しては各國共に非常なる緊張を以て時局に注目して居る今日であり、必然來るべき世界平和への戦いかそして戦争の結果其勝利は?誰がそれを握るのか、行き悩む世界列強の首相、總統始め各國々の案する所だ、先ず試みに各國首相、總統の名を次の如く列べる時即ち

- 伊太利亞の Mussolini
獨逸の Hitler
英吉利の Chamberlain
佛蘭西の Daladier
Which win
いづれが勝つか?

以上の如く列べて、此先名より順に第三字目のスペルと Which win の三字目を各合せ綴り上げて見る時に此所に Stalin (スターリン) と表はれて來る。之は最近のアメリカの Keep up with the world な豫想です。

日本水上競技聯盟機關雜誌

水 泳

第 69, 70, 71 號

昭和十四年十二月十八日 納本
昭和十四年十二月二十一日 發行

(日本水上競技聯盟代表)
編輯兼印刷人 宍 道 洋 一

印刷所 大日本印刷株式會社
牛込區市谷加賀町一の十二

定價30錢 年8回發行豫定・8回分 ¥2.40

豫約申込者に限り頒布す (1年前金豫約は送料不要)

廣告料 10圓乃至35圓 御申込次第詳細回答

發行並 東京市麴町區丸ビル581
申込所 日本水上競技聯盟編輯事務所
振替口座東京三九九一九番